



ਪੰਜਾਬ ਸਰਕਾਰ

ਅਨੁਸੂਚਿਤ ਜਾਤੀਆਂ ਸਬ ਪਲਾਨ

2022-23

ਪੰਜਾਬ ਸਰਕਾਰ
ਸਮਾਜਿਕ ਨਿਆਂ, ਅਧਿਕਾਰਤਾ ਅਤੇ
ਘੱਟ ਗਿਣਤੀ ਵਿਭਾਗ
ਡਾਇਰੈਕਟੋਰੇਟ ਆਫ ਅਨੁਸੂਚਿਤ
ਜਾਤੀਆਂ ਸਬ ਪਲਾਨ

27 ਜੂਨ, 2022, ਚੰਡੀਗੜ੍ਹ

(ਕੇਵਲ ਦਫਤਰੀ ਵਰਤੋ ਲਈ)

ਅਨੁਸੂਚਿਤ ਜਾਤੀਆਂ ਸਬ ਪਲਾਨ 2022-23



ਪੰਜਾਬ ਸਰਕਾਰ
ਸਮਾਜਿਕ ਨਿਆਂ, ਅਧਿਕਾਰਤਾ ਅਤੇ
ਘੱਟ ਗਿਣਤੀ ਵਿਭਾਗ
ਡਾਇਰੈਕਟੋਰੇਟ ਆਫ ਅਨੁਸੂਚਿਤ ਜਾਤੀਆਂ ਸਬ ਪਲਾਨ

(Website : www.welfarepunjab.gov.in)

ਅਨੁਸੂਚਿਤ ਜਾਤੀਆਂ ਸਬ ਪਲਾਨ 2022-23

ਭਾਗ- I

ਲਿਖਤ

	ਵਿਸ਼ਾ ਵਸਤੂ	ਪੰਨਾ
ਅਧਿਆਇ-1	ਭੂਮਿਕਾ	1-11
ਅਧਿਆਇ-2	ਅਨੁਸੂਚਿਤ ਜਾਤੀਆਂ ਸਬ ਪਲਾਨ	12-24
ਅਧਿਆਇ-3	ਅਨੁਸੂਚਿਤ ਜਾਤੀਆਂ ਲਈ ਵਿਸ਼ੇਸ਼ ਸਕੀਮਾਂ	25-39
ਅਧਿਆਇ-4	ਵਿਸ਼ੇਸ਼ ਕੇਂਦਰੀ ਸਹਾਇਤਾ (ਐਸ.ਸੀ.ਏ) ਪ੍ਰੋਗਰਾਮ (ਅਨੁਸੂਚਿਤ ਜਾਤੀਆਂ ਦੇ ਆਰਥਿਕ ਸਮਾਜਿਕ ਵਿਕਾਸ ਲਈ ਜਿਲਿਆਂ/ਰਾਜਾਂ ਨੂੰ ਗਰਾਂਟ ਇੰਨ ਏਡ)	40-57
ਅਧਿਆਇ-5	20 ਨੁਕਾਤੀ ਪ੍ਰੋਗਰਾਮ	58-60
ਅਧਿਆਇ-6	ਅਨੁਸੂਚਿਤ ਜਾਤੀ ਦੀਆਂ ਔਰਤਾਂ/ਲੜਕੀਆਂ ਦੀ ਅਧਿਕਾਰਤਾ	61-63
	ਅਨੁਸੂਚਿਤ ਜਾਤੀਆਂ ਸਬ ਪਲਾਨ-ਇਕ ਨਜਰ	64
	ਭਾਗ- II	
	ਸਟੇਟਮੈਂਟਾਂ	
	ਵਿਸ਼ਾ ਵਸਤੂ	
ਸਟੇਟਮੈਂਟ-I	ਸਬਹੈਡਵਾਰ ਅਨੁਮਾਨ ਅਤੇ ਖਰਚਾ	65-66
ਸਟੇਟਮੈਂਟ-II	ਸਕੀਮਵਾਰ ਅਨੁਮਾਨ ਅਤੇ ਖਰਚਾ	67-93
ਸਟੇਟਮੈਂਟ-III	ਭੌਤਿਕ ਟੀਚੇ ਅਤੇ ਪ੍ਰਾਪਤੀਆਂ	94-96
ਸਟੇਟਮੈਂਟ-IV	ਉਪਬੰਧ, ਖਰਚਾ, ਪ੍ਰਾਪਤੀਆਂ ਅਤੇ ਭੌਤਿਕ ਟੀਚੇ (ਐਸ.ਸੀ.ਏ.)	97
ਸਟੇਟਮੈਂਟ-V	ਸਕੀਮਵਾਰ ਉਪਬੰਧ ਅਤੇ ਖਰਚਾ (ਐਸ.ਸੀ.ਏ)	98-99
ਸਟੇਟਮੈਂਟ-VI	ਭੌਤਿਕ ਟੀਚੇ ਅਤੇ ਪ੍ਰਾਪਤੀਆਂ (ਐਸ.ਸੀ.ਏ)	100-102
ਸਟੇਟਮੈਂਟ-VII	20 ਨੁਕਾਤੀ ਪ੍ਰੋਗਰਾਮ (ਅਨੁਸੂਚਿਤ ਜਾਤੀ ਪਰਿਵਾਰਾਂ ਨੂੰ ਸਹਾਇਤਾ)	103-105
ਸਟੇਟਮੈਂਟ- VIII	ਸਕੀਮਵਾਰ ਅਨੁਮਾਨ ਅਤੇ ਖਰਚਾ (ਔਰਤਾਂ ਦਾ ਹਿੱਸਾ)	106-112
ਸਟੇਟਮੈਂਟ-IX	50 ਪ੍ਰਤੀਸ਼ਤ ਤੋਂ 100 ਪ੍ਰਤੀਸ਼ਤ ਐਸ.ਸੀ.ਐਸ.ਪੀ. ਕੰਪੋਨੈਂਟ ਵਾਲੀਆਂ ਸਕੀਮਾਂ	113-120
ਸਟੇਟਮੈਂਟ-X	ਅਨੁਸੂਚਿਤ ਜਾਤੀਆਂ ਦੀ ਭਲਾਈ ਲਈ ਵਿਸ਼ੇਸ਼ ਸਕੀਮਾਂ	121-124
	ਭਾਗ- III	
	ਪੰਜਾਬ ਦੀਆਂ ਅਨੁਸੂਚਿਤ ਜਾਤੀਆਂ ਦੇ ਮੁੱਢਲੇ ਅੰਕੜੇ	125-140
	ਭਾਗ- IV	
	ਅਗਵਾਈ ਲੀਹਾਂ ਅਤੇ ਅਧਿਸੂਚਨਾਵਾਂ	141-180

ਭਾਗ-I

ਲਿਖਤ

ਅਧਿਆਇ-1

ਭੂਮਿਕਾ

ਜਨਗਣਨਾ-2011 ਅਨੁਸਾਰ ਪੰਜਾਬ ਰਾਜ ਵਿਚ ਅਨੁਸੂਚਿਤ ਜਾਤੀਆਂ ਦੀ ਆਬਾਦੀ ਦੀ ਪ੍ਰਤੀਸ਼ਤਤਾ ਦੇਸ਼ ਦੇ ਸਾਰੇ ਰਾਜਾਂ ਨਾਲੋਂ ਵੱਧ ਹੈ। ਪੰਜਾਬ ਵਿੱਚ ਅਨੁਸੂਚਿਤ ਜਾਤੀਆਂ ਦੀ ਆਬਾਦੀ 88.60 ਲੱਖ ਹੈ, ਜੋ ਕਿ ਦੇਸ਼ ਵਿੱਚ ਅਨੁਸੂਚਿਤ ਜਾਤੀਆਂ ਦੀ ਆਬਾਦੀ 16.60 ਪ੍ਰਤੀਸ਼ਤ ਦੇ ਮੁਕਾਬਲੇ, ਰਾਜ ਦੀ ਕੁਲ ਆਬਾਦੀ (277.43 ਲੱਖ) ਦਾ 31.94 ਪ੍ਰਤੀਸ਼ਤ ਹੈ। ਦੇਸ਼ ਦੀ ਕੁੱਲ ਆਬਾਦੀ ਦਾ 2.3 ਪ੍ਰਤੀਸ਼ਤ ਅਤੇ ਅਨੁਸੂਚਿਤ ਜਾਤੀਆਂ ਦੀ ਆਬਾਦੀ ਦਾ 4.3 ਪ੍ਰਤੀਸ਼ਤ ਹਿੱਸਾ ਪੰਜਾਬ ਵਿੱਚ ਵਸਦਾ ਹੈ। ਸਾਲ 2001 ਤੋਂ 2011 ਦੇ ਦਹਾਕੇ ਦੌਰਾਨ ਰਾਜ ਵਿੱਚ ਅਨੁਸੂਚਿਤ ਜਾਤੀਆਂ ਦੀ ਵਸੋਂ ਦੀ ਵਾਧਾ ਦਰ ਰਾਜ ਦੀ ਕੁੱਲ ਵਾਧਾ ਦਰ 13.89 ਪ੍ਰਤੀਸ਼ਤ ਦੇ ਮੁਕਾਬਲੇ 26.06 ਪ੍ਰਤੀਸ਼ਤ ਹੈ।

1.2 ਅਨੁਸੂਚਿਤ ਜਾਤੀਆਂ ਦੀ ਆਬਾਦੀ ਮੁੱਖ ਤੌਰ ਤੇ ਦਿਹਾਤੀ ਖੇਤਰਾਂ ਵਿੱਚ ਹੈ। ਜਨਗਣਨਾ-2011 ਅਨੁਸਾਰ, ਰਾਜ ਵਿੱਚ ਅਨੁਸੂਚਿਤ ਜਾਤੀਆਂ ਦੇ ਬਹੁਗਿਣਤੀ ਲੋਕ (73.33%) ਪਿੰਡਾਂ ਵਿਚ ਜਦੋਂ ਕਿ 26.67 ਪ੍ਰਤੀਸ਼ਤ ਲੋਕ ਸ਼ਹਿਰੀ ਖੇਤਰਾਂ ਵਿੱਚ ਵਸਦੇ ਹਨ। ਰਾਜ ਵਿੱਚ ਅਨੁਸੂਚਿਤ ਜਾਤੀਆਂ ਦੀ ਵਸੋਂ ਦੀ ਵਧੇਰੇ ਪ੍ਰਤੀਸ਼ਤਤਾ ਵਾਲੇ ਜ਼ਿਲ੍ਹੇ ਸ਼ਹੀਦ ਭਗਤ ਸਿੰਘ ਨਗਰ (42.51%), ਸ੍ਰੀ ਮੁਕਤਸਰ ਸਾਹਿਬ (42.31%), ਫਿਰੋਜ਼ਪੁਰ-ਸਮੇਤ ਫਾਜ਼ਿਲਕਾ (42.17%), ਜਲੰਧਰ (38.95%), ਫਰੀਦਕੋਟ (38.92%), ਮੋਗਾ (36.50%), ਹੁਸ਼ਿਆਰਪੁਰ (35.14%), ਕਪੂਰਥਲਾ (33.94%), ਤਰਨਤਾਰਨ (33.71%), ਮਾਨਸਾ (33.63%), ਬਠਿੰਡਾ (32.44%), ਬਰਨਾਲਾ (32.24%), ਫਤਿਹਗੜ੍ਹ ਸਾਹਿਬ (32.07%) ਅਤੇ ਅੰਮ੍ਰਿਤਸਰ (30.95%) ਹਨ।

1.3 ਜਨਗਣਨਾ-2011 ਅਨੁਸਾਰ, ਰਾਜ ਅਤੇ ਸਰਬ ਭਾਰਤੀ ਕੁੱਲ ਸਾਖਰਤਾ ਦਰ, ਜੋ ਕ੍ਰਮਵਾਰ 75.84% ਅਤੇ 73.00% ਹੈ, ਦੇ ਮੁਕਾਬਲੇ ਰਾਜ ਵਿੱਚ ਅਨੁਸੂਚਿਤ ਜਾਤੀਆਂ ਦੇ ਲੋਕਾਂ ਦੀ ਸਾਖਰਤਾ ਦਰ 64.81% ਹੈ। ਰਾਜ ਵਿੱਚ ਅਨੁਸੂਚਿਤ ਜਾਤੀਆਂ ਦੀਆਂ ਔਰਤਾਂ ਦੀ ਸਾਖਰਤਾ ਦਰ 58.39% ਹੈ, ਜੋ ਕਿ ਰਾਜ ਦੀਆਂ ਔਰਤਾਂ ਦੀ ਕੁੱਲ ਸਾਖਰਤਾ ਦਰ (70.73%) ਨਾਲੋਂ ਬਹੁਤ ਪਿੱਛੇ ਹੈ। ਪ੍ਰੰਤੂ ਇਹ ਸਾਖਰਤਾ ਦਰ ਦੇਸ਼ ਦੀਆਂ ਅਨੁਸੂਚਿਤ ਜਾਤੀ ਦੀਆਂ ਔਰਤਾਂ ਦੀ ਸਾਖਰਤਾ ਦਰ 56.46% ਨਾਲੋਂ ਬਿਹਤਰ ਹੈ। ਰਾਜ ਵਿੱਚ ਅਨੁਸੂਚਿਤ ਜਾਤੀਆਂ ਦੇ ਮਰਦਾਂ ਦੀ ਸਾਖਰਤਾ ਦਰ (70.66%) ਵੀ ਰਾਜ ਦੇ ਮਰਦਾਂ ਦੀ ਕੁੱਲ ਸਾਖਰਤਾ ਦਰ 80.40% ਤੋਂ ਕਾਫੀ ਘੱਟ ਹੈ।

1.4 ਪੰਜਾਬ ਰਾਜ ਦੇ ਸਕੂਲਾਂ ਵਿੱਚ ਅਨੁਸੂਚਿਤ ਜਾਤੀਆਂ ਦੇ ਵਿਦਿਆਰਥੀਆਂ ਦੀ ਕੁੱਲ ਦਾਖਲਾ ਦਰ (2020-21) ਸੰਕੇਤਕ ਪੱਧਰ ਤੱਕ ਦੇ ਸਾਰੇ ਸਿੱਖਿਆ ਪੱਧਰ ਲਈ ਕੁੱਲ ਵਿਦਿਆਰਥੀਆਂ ਦੀ ਕੁੱਲ ਦਾਖਲਾ ਦਰ (2020-21) ਤੋਂ ਘੱਟ ਹੈ, ਪਰੰਤੂ ਉੱਚ ਸੰਕੇਤਕ ਸਿੱਖਿਆ ਪੱਧਰ ਤੇ ਅਨੁਸੂਚਿਤ ਜਾਤੀ ਦੇ ਵਿਦਿਆਰਥੀਆਂ ਦੀ ਕੁੱਲ ਦਾਖਲਾ ਦਰ (2020-21), ਕੁੱਲ ਵਿਦਿਆਰਥੀਆਂ ਦੀ ਕੁੱਲ ਦਾਖਲਾ ਦਰ (2020-21) ਨਾਲੋਂ ਕੁੱਝ ਵੱਧ ਹੈ। ਸਕੂਲ ਸਿੱਖਿਆ ਅਤੇ ਸਾਖਰਤਾ ਵਿਭਾਗ, ਸਿੱਖਿਆ ਮੰਤਰਾਲਾ, ਭਾਰਤ ਸਰਕਾਰ ਦੇ ਪ੍ਰਕਾਸ਼ਨ 'ਸਿੱਖਿਆ ਲਈ ਏਕੀਕ੍ਰਿਤ ਜ਼ਿਲਾ ਸੂਚਨਾ ਪ੍ਰਣਾਲੀ ਪਲੱਸ (ਯੂਡਾਇਜ਼+)' 2020-21 ਵਿੱਚ ਦਰਜ ਸਕੂਲ ਸਿੱਖਿਆ ਪੱਧਰ ਤੇ ਦਾਖਲਾ ਦਰ (2020-21) ਦੇ ਇਹ ਅੰਕੜੇ ਪੈਰਾ 1.13 ਹੇਠ ਦਰਸਾਏ ਗਏ ਹਨ।

1.5 ਉਚੇਰੀ ਸਿਖਿਆ ਦੇ ਪੱਧਰ ਤੇ ਰਾਜ ਦੇ ਅਨੁਸੂਚਿਤ ਜਾਤੀਆਂ ਦੇ ਵਿਦਿਆਰਥੀਆਂ (18-23 ਸਾਲ) ਦੀ ਕੁੱਲ ਦਾਖਲਾ ਦਰ (2019-20), ਰਾਜ ਦੇ ਸਾਰੇ ਵਿਦਿਆਰਥੀਆਂ ਦੀ ਕੁੱਲ ਦਾਖਲਾ ਦਰ (2019-20) ਅਤੇ ਅਨੁਸੂਚਿਤ ਜਾਤੀ ਦੇ ਵਿਦਿਆਰਥੀਆਂ ਦੀ ਕੌਮੀ ਦਾਖਲਾ ਦਰ (2019-20) ਨਾਲੋਂ ਘੱਟ ਹੈ। ਉਚੇਰੀ ਸਿਖਿਆ ਵਿਭਾਗ, ਸਿਖਿਆ ਮੰਤਰਾਲਾ, ਭਾਰਤ ਸਰਕਾਰ ਵੱਲੋਂ ਸਾਲ 2020 ਵਿੱਚ ਪ੍ਰਕਾਸ਼ਿਤ ਕੀਤੇ "ਸਰਵ ਭਾਰਤੀ ਉਚੇਰੀ ਸਿਖਿਆ ਸਰਵੇਖਣ (2019-20)" ਅਨੁਸਾਰ ਉਚੇਰੀ ਸਿਖਿਆ ਦੇ ਪੱਧਰ ਤੇ ਸਾਰੇ ਵਿਦਿਆਰਥੀਆਂ ਦੀ ਕੌਮੀ ਕੁੱਲ ਦਾਖਲਾ ਦਰ ਜੋ ਕਿ 27.1 ਪ੍ਰਤੀਸ਼ਤ ਹੈ, ਦੇ ਮੁਕਾਬਲੇ ਰਾਜ ਦੀ ਸਾਰੇ ਵਿਦਿਆਰਥੀਆਂ ਦੀ ਕੁੱਲ ਦਾਖਲਾ ਦਰ 28.2 ਪ੍ਰਤੀਸ਼ਤ ਹੈ ਜਦਕਿ ਅਨੁਸੂਚਿਤ ਜਾਤੀਆਂ ਦੇ ਵਿਦਿਆਰਥੀਆਂ ਦੀ ਕੌਮੀ ਦਾਖਲਾ ਦਰ ਜੋ ਕਿ 23.4 ਪ੍ਰਤੀਸ਼ਤ ਹੈ, ਦੇ ਮੁਕਾਬਲੇ ਰਾਜ ਦੀ ਅਨੁਸੂਚਿਤ ਜਾਤੀਆਂ ਦੇ ਵਿਦਿਆਰਥੀਆਂ ਦੀ ਦਾਖਲਾ ਦਰ 18.8 ਪ੍ਰਤੀਸ਼ਤ ਹੈ। ਉਚੇਰੀ ਸਿਖਿਆ ਦੇ ਪੱਧਰ ਤੇ ਰਾਜ ਵਿਚ ਲਿੰਗ ਸਮਾਨਤਾ ਸੂਚਕਾਂਕ (ਜੀ.ਪੀ.ਆਈ.) ਕੁੱਲ ਵਿਦਿਆਰਥੀਆਂ ਲਈ 1.28 ਅਤੇ ਅਨੁਸੂਚਿਤ ਜਾਤੀ ਵਿਦਿਆਰਥੀਆਂ ਲਈ 1.42 ਹੈ। ਕੌਮੀ ਪੱਧਰ ਤੇ ਲਿੰਗ ਸਮਾਨਤਾ ਸੂਚਕਾਂਕ ਕੁੱਲ ਵਿਦਿਆਰਥੀਆਂ ਲਈ 1.01 ਅਤੇ ਅਨੁਸੂਚਿਤ ਜਾਤੀ ਵਿਦਿਆਰਥੀਆਂ ਲਈ 1.05 ਹੈ।

1.6 ਅਨੁਸੂਚਿਤ ਜਾਤੀਆਂ ਦੀ ਕੁੱਲ ਆਬਾਦੀ ਵਿਚੋਂ 35.88 ਪ੍ਰਤੀਸ਼ਤ ਕਾਮੇ ਹਨ, ਜਿਸ ਵਿੱਚ 79.20 ਪ੍ਰਤੀਸ਼ਤ ਮੁੱਖ ਕਾਮੇ ਅਤੇ 20.80 ਪ੍ਰਤੀਸ਼ਤ ਸੀਮਾਂਤ ਕਾਮੇ ਹਨ। ਇਹਨਾਂ ਵਿਚੋਂ ਬਹੁਗਿਣਤੀ ਕਾਮੇ ਖੇਤੀਬਾੜੀ ਮਜਦੂਰ ਹਨ ਅਤੇ ਘੱਟ ਉਜਰਤ ਅਤੇ ਕਠਿਨ ਕੰਮਾਂ ਵਿੱਚ ਲੱਗੇ ਹੋਏ ਹਨ। ਅਨੁਸੂਚਿਤ ਜਾਤੀਆਂ ਨਾਲ ਸਬੰਧਤ ਕੁੱਲ 31,79,438 ਕਾਮਿਆਂ (ਮੁੱਖ ਅਤੇ ਸੀਮਾਂਤ) ਵਿਚੋਂ 25,03,875 (79%) ਕਾਮੇ ਪੁਰਸ਼ ਅਤੇ 6,75,563 (21%) ਕਾਮੇ ਔਰਤਾਂ ਹਨ।

1.7 ਰਾਜ ਦੇ ਕੁੱਲ 12,168 ਆਬਾਦ ਪਿੰਡਾਂ ਵਿਚੋਂ 57 ਪਿੰਡ 100 ਪ੍ਰਤੀਸ਼ਤ ਅਨੁਸੂਚਿਤ ਜਾਤੀਆਂ ਦੀ ਆਬਾਦੀ ਵਾਲੇ ਹਨ ਅਤੇ 4,799 ਪਿੰਡ (39.44%) 40 ਪ੍ਰਤੀਸ਼ਤ ਜਾਂ ਇਸ ਤੋਂ ਜ਼ਿਆਦਾ ਅਨੁਸੂਚਿਤ ਜਾਤੀਆਂ ਦੀ ਆਬਾਦੀ ਵਾਲੇ ਹਨ। 50% ਜਾਂ ਇਸ ਤੋਂ ਵੱਧ ਅਨੁਸੂਚਿਤ ਜਾਤੀਆਂ ਦੀ ਵੱਸੋ ਵਾਲੇ 2,800 (23.01%) ਪਿੰਡ ਹਨ। ਇਹਨਾਂ ਸਾਰੇ ਪਿੰਡਾਂ/ਕਸਬਿਆਂ ਸਬੰਧੀ ਵੇਰਵਾ ਭਲਾਈ ਵਿਭਾਗ ਦੀ ਵੈਬਸਾਈਟ www.welfarepunjab.gov.in ਉੱਪਰ ਉਪ-ਲਿੰਕ "Directorate of SCSP" ਤਹਿਤ ਉਪਲੱਬਧ ਹੈ।

1.8 ਜਨਗਣਨਾ-2011 ਅਨੁਸਾਰ ਪੰਜਾਬ ਵਿਚ 18.67 ਲੱਖ ਘਰ ਅਨੁਸੂਚਿਤ ਜਾਤੀਆਂ ਦੇ ਹਨ, ਜੋ ਪੰਜਾਬ ਦੇ ਕੁੱਲ 54.10 ਲੱਖ ਘਰਾਂ ਦਾ 34.51 ਪ੍ਰਤੀਸ਼ਤ ਅਤੇ ਦੇਸ਼ ਦੇ ਕੁੱਲ 442.27 ਲੱਖ ਘਰਾਂ ਦਾ 4.22 ਪ੍ਰਤੀਸ਼ਤ ਬਣਦਾ ਹੈ। ਪੰਜਾਬ ਦੇ ਕੁੱਲ ਘਰਾਂ (54.10 ਲੱਖ) ਵਿਚੋਂ 3.60 ਲੱਖ ਘਰ (6.65 ਪ੍ਰਤੀਸ਼ਤ) ਕੱਚੇ ਹਨ, ਜਿਸ ਵਿਚ 2.13 ਲੱਖ ਘਰ (59.27 ਪ੍ਰਤੀਸ਼ਤ) ਅਨੁਸੂਚਿਤ ਜਾਤੀਆਂ ਦੇ ਹਨ।

1.9 ਸੰਵਿਧਾਨ ਦੀ ਧਾਰਾ 341 ਦੇ ਸਨਮੁੱਖ ਪੰਜਾਬ ਰਾਜ ਵਿਚ ਅਨੁਸੂਚਿਤ ਜਾਤੀਆਂ ਦੀ ਗਿਣਤੀ 39 ਹੈ। ਸਾਲ 2011 ਦੀ ਜਨਗਣਨਾ ਅਨੁਸਾਰ ਅਨੁਸੂਚਿਤ ਜਾਤੀਆਂ ਦੀ ਜਾਤੀ-ਵਾਰ ਗਿਣਤੀ ਅਤੇ ਸਾਖਰਤਾ ਦਰ ਸਬੰਧੀ ਅੰਕੜੇ ਇਸ ਦਸਤਾਵੇਜ਼ ਦੇ ਭਾਗ-3 ਵਿਚ ਕ੍ਰਮਵਾਰ ਸਾਰਣੀ 12 ਅਤੇ ਸਾਰਣੀ 13 ਵਿਚ ਦਰਜ ਹਨ।

1.10 ਸਾਲ 2011 ਦੀ ਜਨਗਣਨਾ ਅਨੁਸਾਰ ਪੰਜਾਬ ਰਾਜ ਵਿਚ ਅੰਗਹੀਣਾ ਦੀ ਗਿਣਤੀ 6.54 ਲੱਖ ਹੈ ਜਿਨ੍ਹਾਂ ਵਿਚੋਂ 2.33 ਲੱਖ (35.63%) ਵਿਅਕਤੀ ਅਨੁਸੂਚਿਤ ਜਾਤੀਆਂ ਨਾਲ ਸਬੰਧਤ ਹਨ ਜੋ ਕਿ ਰਾਜ ਦੀ ਕੁੱਲ ਅਨੁਸੂਚਿਤ ਜਾਤੀਆਂ ਦੀ ਵੱਸੋਂ ਦਾ 2.63% ਹਨ।

1.11 ਕੌਮੀ ਪਰਿਵਾਰਕ ਸਿਹਤ ਸਰਵੇਖਣ-4 (2015-16) ਅਨੁਸਾਰ ਇਕ ਸਾਲ ਤੋਂ ਘੱਟ ਬੱਚਿਆਂ ਦੀ ਮੌਤ ਦੀ ਦਰ 29 ਮੌਤਾਂ ਪ੍ਰਤੀ 1000 ਜਿੰਦਾ ਜਨਮੇ ਬੱਚੇ ਹਨ, ਜੋ ਕਿ ਅਨੁਸੂਚਿਤ ਜਾਤੀਆਂ ਵਿਚ ਇਹ ਦਰ 40 ਮੌਤਾਂ ਪ੍ਰਤੀ 1000 ਜਿੰਦਾ ਜਨਮੇ ਬੱਚੇ ਹਨ। ਅਨੁਸੂਚਿਤ ਜਾਤੀ ਬੱਚਿਆਂ ਦੀ ਇਹ ਮੌਤ ਦੀ ਦਰ, ਹੋਰ ਪਛੜੀਆਂ ਸ਼੍ਰੇਣੀਆਂ ਦੇ ਅਜਿਹੇ ਬੱਚਿਆਂ ਦੀ ਮੌਤ ਦੀ ਦਰ (21 ਮੌਤਾਂ ਪ੍ਰਤੀ 1000 ਜਿੰਦਾ ਜਨਮੇ ਬੱਚੇ) ਅਤੇ ਅਨੁਸੂਚਿਤ ਜਾਤੀ ਅਤੇ ਹੋਰ ਪਛੜੀਆਂ ਸ਼੍ਰੇਣੀਆਂ ਨੂੰ ਛੱਡ ਬਾਕੀ ਵਰਗਾਂ ਵਿਚ ਬੱਚਿਆਂ ਦੀ ਮੌਤ ਦੀ ਦਰ (22 ਮੌਤਾਂ ਪ੍ਰਤੀ 1000 ਜਿੰਦਾ ਜਨਮੇ ਬੱਚੇ) ਤੋਂ ਲਗਭਗ ਦੋਗੁਣੀ ਹੈ। ਪੰਜਾਬ ਦੀ ਵੱਸੋਂ ਦੇ ਸਾਰੇ ਵਰਗਾਂ ਵਿਚ ਅਨਿਮੀਆ (ਖੂਨ ਵਿਚ ਹਿਮੋਗਲੋਬਿਨ ਦੀ ਕਮੀ) ਵੱਡੇ ਪੱਧਰ ਤੇ ਫੈਲੀ ਹੋਈ ਹੈ। 15-49 ਸਾਲ ਦੀਆਂ ਔਰਤਾਂ ਦੀ ਅੱਧ ਤੋਂ ਜਿਆਦਾ ਗਿਣਤੀ (53.5%) ਅਤੇ 6-59 ਮਹੀਨੇ ਦੇ 56.6% ਬੱਚਿਆਂ ਵਿਚ ਅਨਿਮੀਆ ਪਾਇਆ ਗਿਆ ਹੈ, ਜਦੋਂ ਕਿ ਇਸੇ ਉਮਰ ਦੀਆਂ 56.9% ਅਨੁਸੂਚਿਤ ਜਾਤੀ ਔਰਤਾਂ ਅਤੇ 60% ਅਨੁਸੂਚਿਤ ਜਾਤੀ ਬੱਚਿਆਂ ਵਿਚ ਅਨਿਮੀਆ ਪਾਇਆ ਗਿਆ ਹੈ।

1.12 ਖੇਤੀਬਾੜੀ ਜਨਗਣਨਾ 2015-16 ਅਨੁਸਾਰ ਪੰਜਾਬ ਰਾਜ ਵਿਚ ਅਨੁਸੂਚਿਤ ਜਾਤੀ ਲੋਕਾਂ ਕੋਲ ਵਾਹੀ ਜੋਤਾਂ ਦੀ ਗਿਣਤੀ 0.63 ਲੱਖ ਹੈ, ਜਿਹਨਾਂ ਅਧੀਨ 1.42 ਲੱਖ ਹੈਕਟਰ ਰਕਬਾ ਆਉਂਦਾ ਹੈ, ਜੋ ਕੁੱਲ 10.93 ਲੱਖ ਵਾਹੀਯੋਗ ਜੋਤਾਂ ਅਤੇ ਕੁੱਲ 39.54 ਲੱਖ ਹੈਕਟਰ ਰਕਬੇ ਦਾ ਕ੍ਰਮਵਾਰ 5.76% ਅਤੇ 3.58% ਹਿੱਸਾ ਹਨ। ਜੋਤਾਂ ਦੇ ਗਰੁੱਪ-ਆਕਾਰ ਅਨੁਸਾਰ ਅਨੁਸੂਚਿਤ ਜਾਤੀ ਲੋਕਾਂ ਕੋਲ ਕੁੱਲ ਵਾਹੀਯੋਗ ਜੋਤਾਂ ਵਿਚੋਂ 36.85% ਸੀਮਾਂਤ ਜੋਤਾਂ, 21.03% ਛੋਟੀਆਂ ਜੋਤਾਂ, 25.24% ਅਰਧ-ਦਰਮਿਆਨੀ ਜੋਤਾਂ, 14.53% ਮੱਧ-ਆਕਾਰ ਜੋਤਾਂ ਅਤੇ ਬਾਕੀ 2.35% ਵੱਡੀਆਂ ਜੋਤਾਂ ਹਨ, ਜਿਹਨਾਂ ਅਧੀਨ ਕ੍ਰਮਵਾਰ 8.53%, 12.78%, 28.75%, 36.11% ਅਤੇ 13.83% ਰਕਬਾ ਆਉਂਦਾ ਹੈ।

1.13 ਰਾਜ ਵਿੱਚ ਅਨੁਸੂਚਿਤ ਜਾਤੀਆਂ ਦੇ ਜਨ-ਅੰਕਣ (demography) ਦਾ ਤੁਲਨਾਤਮਕ ਵੇਰਵਾ ਹੇਠ ਅਨੁਸਾਰ ਹੈ :-

ਅਨੁਸੂਚਿਤ ਜਾਤੀ ਆਬਾਦੀ

ਕੁੱਲ ਆਬਾਦੀ:	277.43 ਲੱਖ
ਅਨੁਸੂਚਿਤ ਜਾਤੀ ਆਬਾਦੀ:	88.60 ਲੱਖ (31.94%)
ਜਨਰਲ ਆਬਾਦੀ:	188.83 ਲੱਖ (68.06%)

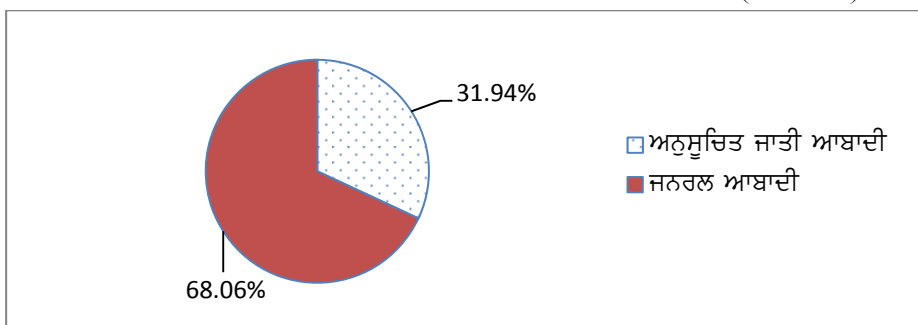

(ਸਾਧਨ : ਜਨਗਣਨਾ-2011)

ਅਨੁਸੂਚਿਤ ਜਾਤੀ ਆਬਾਦੀ ਦਾ ਦਸਵਰਸ਼ੀ ਵਾਧਾ ਦਰ

ਦਹਾਕਾ	ਕੁੱਲ ਆਬਾਦੀ	ਅਨੁਸੂਚਿਤ ਜਾਤੀ ਆਬਾਦੀ
1971-1981	23.89%	34.74%
1981-1991	20.80%	27.28%
1991-2001	20.10%	22.39%
2001-2011	13.89%	26.06%

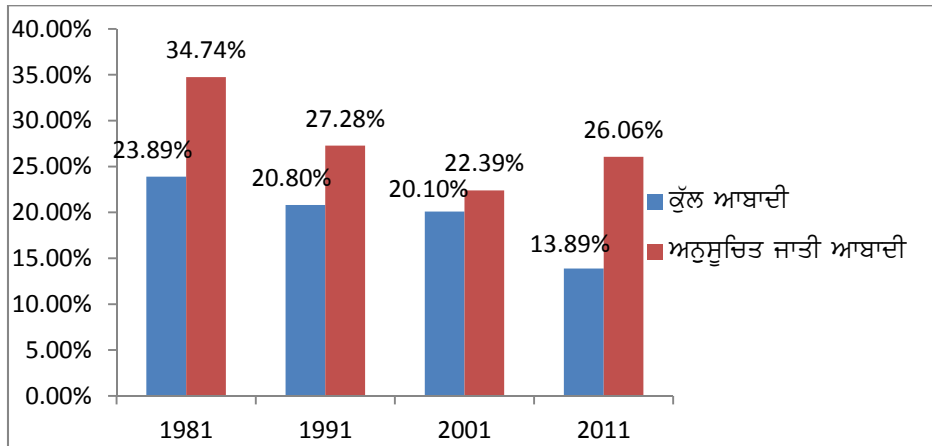

(ਸਾਧਨ : ਜਨਗਣਨਾ-2011)

ਕੁੱਲ, ਦਿਹਾਤੀ ਅਤੇ ਸ਼ਹਿਰੀ ਅਨੁਸੂਚਿਤ ਜਾਤੀ ਆਬਾਦੀ

	ਕੁੱਲ	ਅਨੁਸੂਚਿਤ ਜਾਤੀਆਂ
ਕੁੱਲ	277.43 ਲੱਖ	88.60 ਲੱਖ
ਦਿਹਾਤੀ	173.44 ਲੱਖ (62.52%)	64.97 ਲੱਖ (73.33%)
ਸ਼ਹਿਰੀ	103.99 ਲੱਖ (37.48%)	23.63 ਲੱਖ (26.67%)

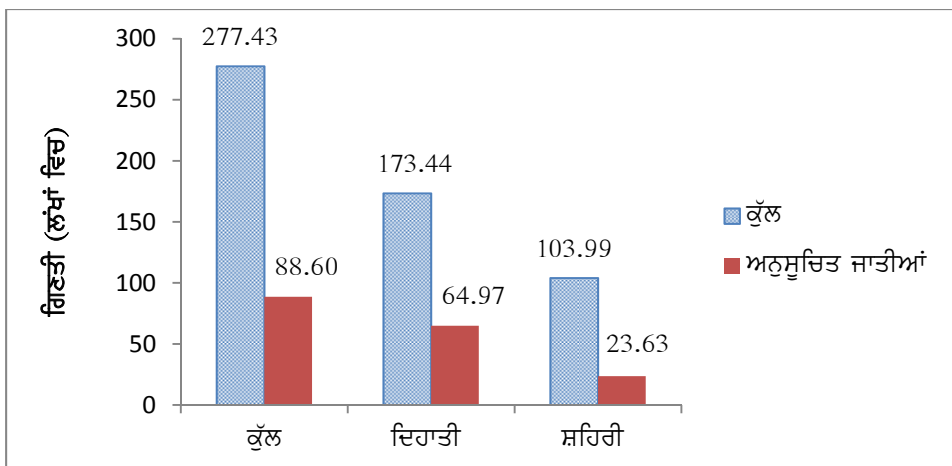

ਸਾਧਨ : ਜਨਗਣਨਾ-2011)

ਕੁੱਲ ਅਤੇ ਲਿੰਗ-ਵਾਰ ਅਨੁਸੂਚਿਤ ਜਾਤੀ ਆਬਾਦੀ

	ਕੁੱਲ	ਅਨੁਸੂਚਿਤ ਜਾਤੀਆਂ
ਕੁੱਲ	277.43 ਲੱਖ	88.60 ਲੱਖ
ਮਰਦ	146.39 (52.77%)	46.40 (52.37%)
ਔਰਤਾਂ	131.04 (47.23%)	42.20 (47.63%)

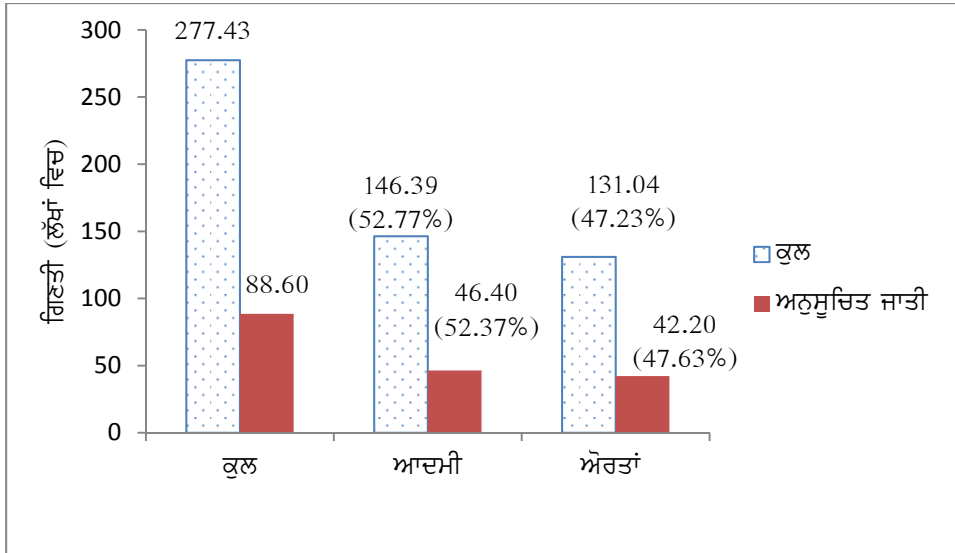

(ਸਾਧਨ : ਜਨਗਣਨਾ-2011)

ਕੁੱਲ ਅਤੇ ਲਿੰਗ ਅਨੁਸਾਰ ਅਨੁਸੂਚਿਤ ਜਾਤੀ ਆਬਾਦੀ ਦੀ ਸ਼ਾਖਰਤਾ ਦਰ (ਪ੍ਰਤੀਸ਼ਤ)

	ਸਰਬ ਭਾਰਤੀ		ਪੰਜਾਬ	
	ਕੁੱਲ	ਅਨੁਸੂਚਿਤ ਜਾਤੀ	ਕੁੱਲ	ਅਨੁਸੂਚਿਤ ਜਾਤੀ
ਕੁੱਲ	73.00	66.07	75.84	64.81
ਮਰਦ	80.90	75.17	80.44	70.66
ਔਰਤਾਂ	64.60	56.46	70.73	58.39

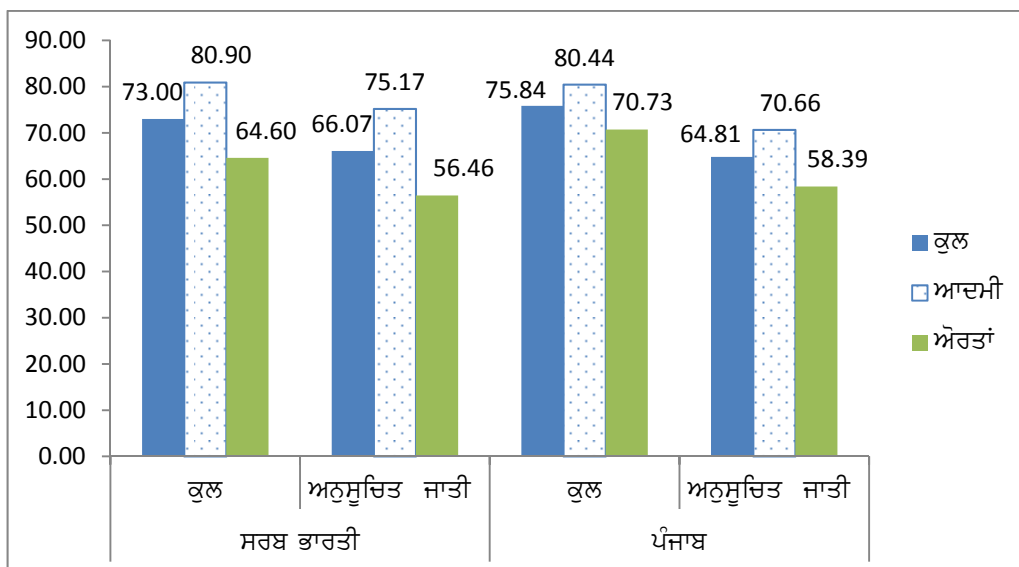

(ਸਾਧਨ: ਜਨਗਣਨਾ-2011)

ਪੰਜਾਬ ਵਿੱਚ ਸਕੂਲ ਸਿੱਖਿਆ ਪੱਧਰ ਤੇ ਕੁੱਲ ਦਾਖਲਾ ਅਨੁਪਾਤ(2020-21)
(ਪ੍ਰਤੀਸ਼ਤ ਵਿੱਚ)

ਵਿਦਿਆਰਥੀ	ਸਿੱਖਿਆ ਪੱਧਰ				
	ਪ੍ਰਾਇਮਰੀ (1 ਤੋਂ 5)	ਉੱਚ ਪ੍ਰਾਇਮਰੀ (6 ਤੋਂ 8)	ਐਲੀਮੈਂਟਰੀ (1 ਤੋਂ 8)	ਸੰਕੇਡਰੀ (9 ਤੋਂ 10)	ਉੱਚ ਸੰਕੇਡਰੀ (11 ਤੋਂ 12)
ਕੁੱਲ	111.6	110.7	111.2	109.2	77.8
ਅ.ਜਾਤੀ	110.1	106.8	108.8	94.5	78.2

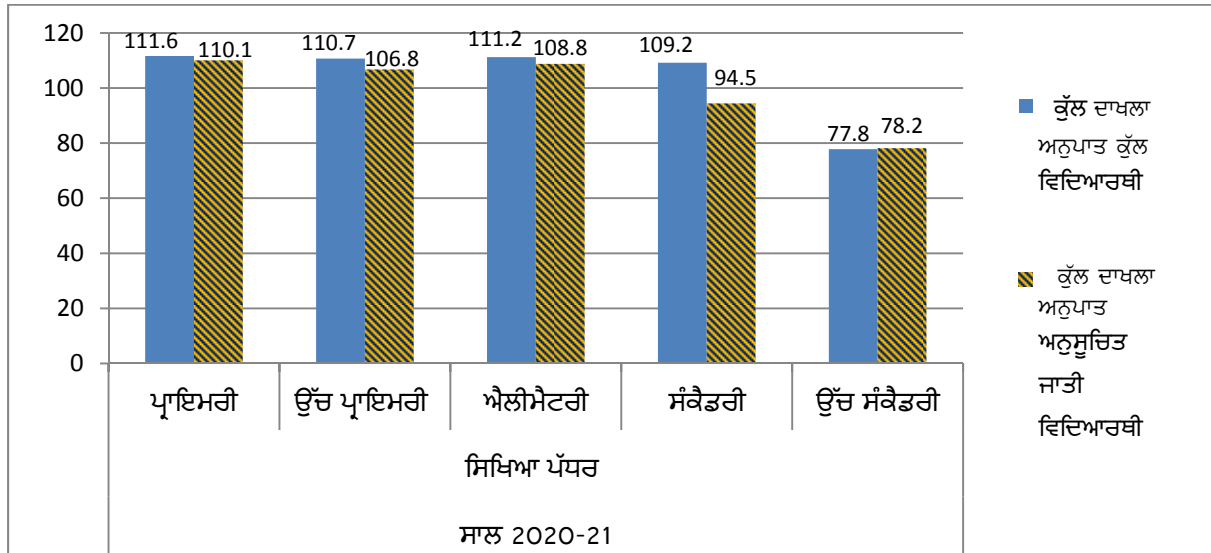

{ਸਾਧਨ:(ਯੂਡਾਇਜ+) 2020-21', ਸਕੂਲ ਸਿੱਖਿਆ ਅਤੇ ਸਾਖਰਤਾ ਵਿਭਾਗ, ਸਿੱਖਿਆ ਮੰਤਰਾਲਾ, ਭਾਰਤ ਸਰਕਾਰ}

ਅਨੁਸੂਚਿਤ ਜਾਤੀ ਪ੍ਰਮੁੱਖਤਾ ਵਾਲੇ ਪਿੰਡ

ਕੁੱਲ ਆਬਾਦ ਪਿੰਡ	12,168
ਅ.ਜਾਤੀ ਪ੍ਰਮੁੱਖਤਾ ਵਾਲੇ ਪਿੰਡ (40% ਅਤੇ ਇਸ ਤੋਂ ਜ਼ਿਆਦਾ ਅ.ਜਾਤੀ ਆਬਾਦੀ)	4,799 (39.44%)
ਹੋਰ ਆਬਾਦ ਪਿੰਡ	7,369 (60.56%)

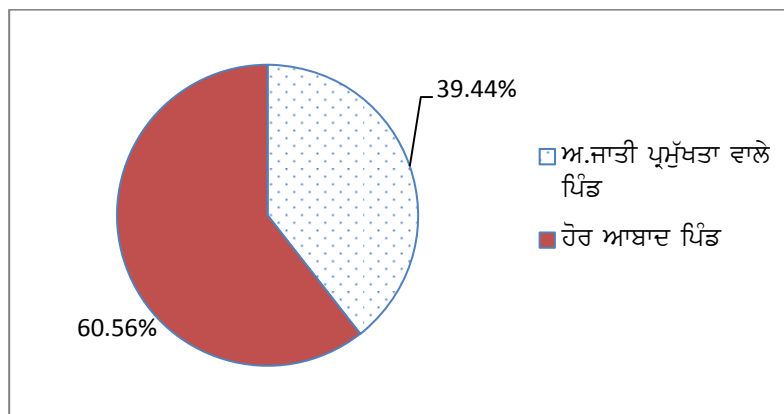

(ਸਾਧਨ: ਜਨਗਣਨਾ-2011)

ਅਨੁਸੂਚਿਤ ਜਾਤੀ ਘਰਾਂ ਦੀ ਕੁੱਲ ਘਰਾਂ ਨਾਲ ਤੁਲਨਾ (ਲੱਖਾਂ ਵਿੱਚ)

ਕੁੱਲ ਪਰਿਵਾਰ ਅਨੁਸੂਚਿਤ ਜਾਤੀ ਪਰਿਵਾਰ

ਕੁੱਲ ਘਰ	54.10	18.67 (34.51%)
ਖਸਤਾ ਹਾਲਤ ਵਾਲੇ ਘਰ	3.60	2.13 (59.27%)

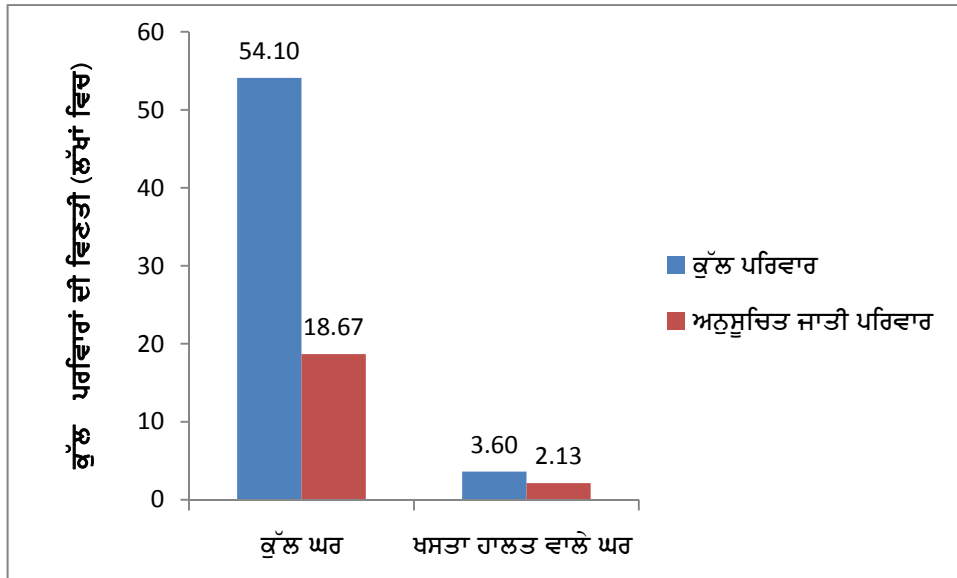

(ਸਾਧਨ : ਜਨਗਣਨਾ-2011)

ਅਨੁਸੂਚਿਤ ਜਾਤੀਆਂ ਕੋਲ ਵਾਹੀਯੋਗ ਜੋਤਾਂ

ਅਨੁਸੂਚਿਤ ਜਾਤੀਆਂ ਕੋਲ ਵਾਹੀਯੋਗ ਜੋਤਾਂ	5.76%
ਹੋਰਨਾਂ ਕੋਲ ਵਾਹੀਯੋਗ ਜੋਤਾਂ	94.24%

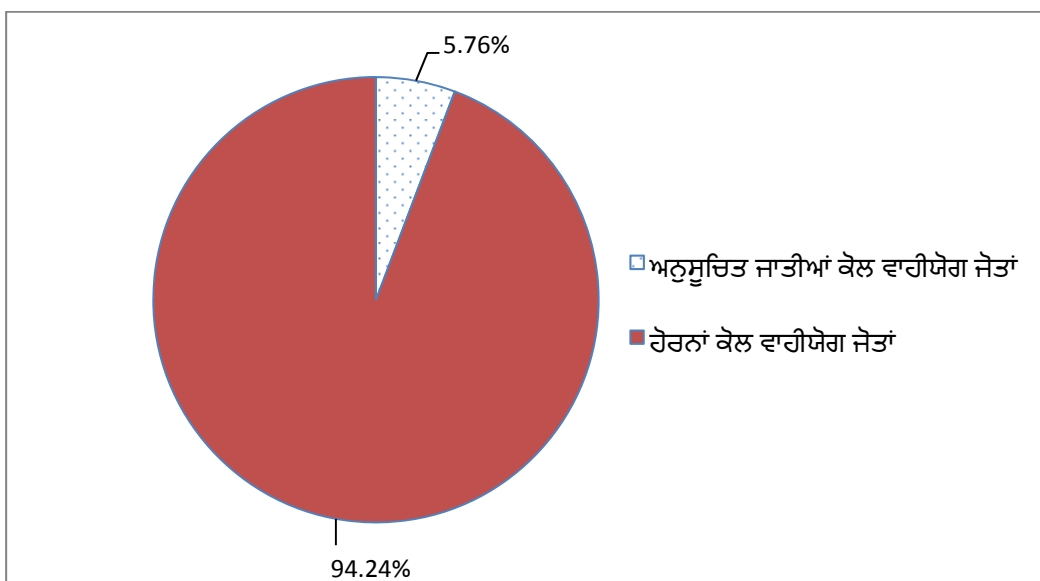

(ਸਾਧਨ: ਖੇਤੀਬਾੜੀ ਜਨਗਣਨਾ 2015-16)

ਪੰਜਾਬ ਵਿਚ ਬੱਚਿਆਂ ਦੀ ਮੌਤ ਦਰ

ਪਿੱਠਭੁੰਮੀ ਵਿਸ਼ੇਸ਼ਤਾ	ਨਵ ਜੰਮੇ ਬੱਚਿਆਂ (28 ਦਿਨ ਤੱਕ) ਦੀ ਮੌਤ ਦਰ	ਬੱਚਿਆਂ (28 ਦਿਨ ਤੋਂ ਇਕ ਸਾਲ ਤੱਕ) ਦੀ ਮੌਤ ਦਰ	ਬੱਚਿਆਂ (ਇਕ ਸਾਲ ਤੱਕ) ਦੀ ਮੌਤ ਦਰ	ਬੱਚਿਆਂ ਦੀ ਮੌਤ ਦਰ	ਪੰਜ ਸਾਲ ਤੋਂ ਘੱਟ ਮੌਤ ਦਰ
ਕੁੱਲ	21.2	8.0	29.2	4.1	33.2
ਅਨੁਸੂਚਿਤ ਜਾਤੀਆਂ	27.0	12.7	39.6	6.5	45.9
ਹੋਰ ਪੱਛੜੀਆਂ ਸ਼੍ਰੇਣੀਆਂ	16.9	3.6	20.5	3.3	23.7
ਹੋਰ	17.1	5.2	22.4	1.9	24.2

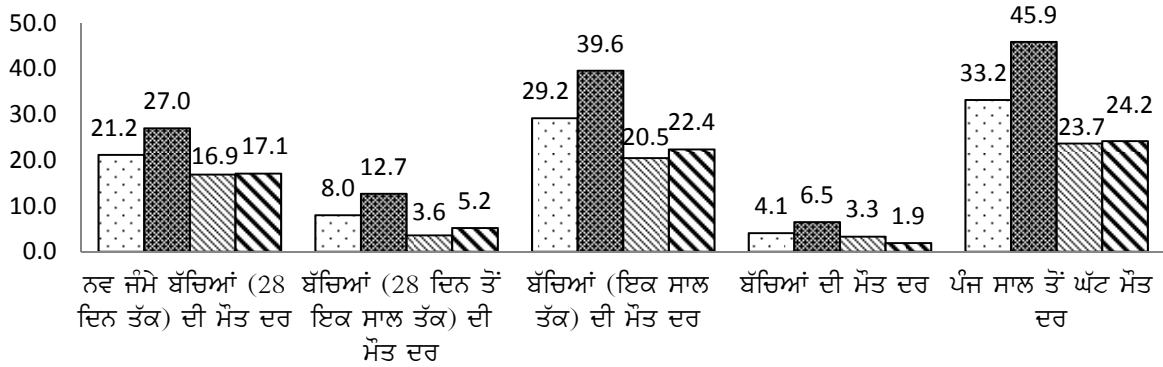

ਕੁੱਲ
 ਅਨੁਸੂਚਿਤ ਜਾਤੀਆਂ
 ਹੋਰ ਪੱਛੜੀਆਂ ਸ਼੍ਰੇਣੀਆਂ
 ਹੋਰ

ਪੰਜਾਬ ਵਿਚ ਔਰਤਾਂ ਅਤੇ ਬੱਚਿਆਂ ਵਿਚ ਅਨੀਮਿਆ ਦਾ ਪ੍ਰਚੱਲਤਾ

ਪਿੱਠਭੁੰਮੀ ਵਿਸ਼ੇਸ਼ਤਾ	ਅਨੀਮਿਆ ਗ੍ਰਸਤ ਔਰਤਾਂ ਦੀ ਪ੍ਰਤੀਸ਼ਤਤਾ				ਅਨੀਮਿਆ ਗ੍ਰਸਤ ਬੱਚਿਆਂ ਦੀ ਪ੍ਰਤੀਸ਼ਤਤਾ			
	ਹਲਕਾ (10.0-11.9 ਗ/ਡਲ)	ਮੱਧਮ (7.0-9.9 ਗ/ਡਲ)	ਗੰਭੀਰ (7.0 ਗ/ਡਲ ਤੋਂ ਘੱਟ)	ਹੋਰ ਅਨੀਮਿਆ (12.0 ਗ/ਡਲ ਤੋਂ ਘੱਟ)	ਹਲਕਾ (10.0-10.9 ਗ/ਡਲ)	ਮੱਧਮ(7.0-9.9 ਗ/ਡਲ)	ਗੰਭੀਰ (7.0 ਗ/ਡਲ ਤੋਂ ਘੱਟ)	ਹੋਰ ਅਨੀਮਿਆ (11.0 ਗ/ਡਲ ਤੋਂ ਘੱਟ)
ਕੁੱਲ	42.3	10.8	0.5	53.5	27.3	27.9	1.4	56.6
ਅ.ਜਾਤੀਆਂ	43.4	12.7	0.7	56.9	28.9	29.9	1.2	60.0

(ਹਿਮੋਗਲੋਬਿਨ ਦਾ ਮਿਆਰ ਗ/ਡਲ: ਗਰਾਮ ਪ੍ਰਤੀ ਡੇਸੀਲੀਟਰ ਵਿਚ)

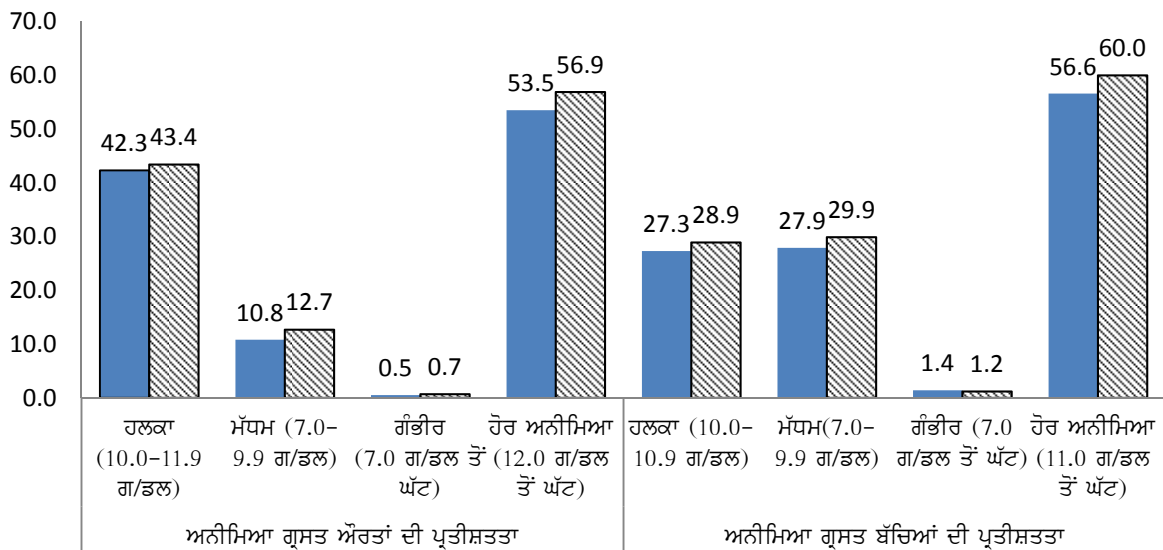

(ਸਾਧਨ: ਐਨ.ਐਫ.ਐਚ.ਐਸ-4, 2015-16, ਪੰਜਾਬ)

ਅਨੁਸੂਚਿਤ ਜਾਤੀਆਂ ਦੇ ਵਿਕਾਸ ਲਈ ਉਦੱਮ

1.14 ਭਾਰਤ ਦੇ ਸੰਵਿਧਾਨ ਦਾ ਅਨੁਛੇਦ 46 ਪ੍ਰੀਭਾਸ਼ਤ ਕਰਦਾ ਹੈ ਕਿ "The State shall promote with special care, the education and economic interests of the weaker sections of the people, and in particular of the Scheduled Castes and Scheduled Tribes and shall protect them from social injustice and all forms of exploitation." ਸਿਵਲ ਅਧਿਕਾਰਾਂ ਦੀ ਰੱਖਿਆ ਸਬੰਧੀ ਐਕਟ 1955 ਅਤੇ ਅੱਤਿਆਚਾਰ ਰੋਕ ਐਕਟ 1989 ਅਨੁਸੂਚਿਤ ਜਾਤੀਆਂ ਦੇ ਸਮਾਜਿਕ ਵਿਤਕਰੇ ਜਿਵੇਂ ਛੂਤਛਾਤ, ਸ਼ੋਸ਼ਣ ਅਤੇ ਅੱਤਿਆਚਾਰ ਨੂੰ ਰੋਕਣ ਲਈ ਬਣਾਏ ਗਏ ਹਨ। ਇਸ ਤੋਂ ਇਲਾਵਾ ਅਨੁਸੂਚਿਤ ਜਾਤੀਆਂ ਦਾ ਕੌਮੀ ਕਮਿਸ਼ਨ, ਅਨੁਸੂਚਿਤ ਜਾਤੀਆਂ ਦੇ ਅਧਿਕਾਰਾਂ ਅਤੇ ਹਿੱਤਾਂ ਦੀ ਰਾਖੀ ਕਰਨ ਵਿਚ ਅਹਿਮ ਰੋਲ ਅਦਾ ਕਰਦਾ ਹੈ। ਇਸੇ ਤਰ੍ਹਾਂ ਅਨੁਸੂਚਿਤ ਜਾਤੀਆਂ ਦੇ ਲੋਕਾਂ ਦੇ ਅਧਿਕਾਰਾਂ ਦੇ ਹਿੱਤਾਂ ਦੀ ਰਾਖੀ ਲਈ "ਪੰਜਾਬ ਰਾਜ ਅਨੁਸੂਚਿਤ ਜਾਤੀ ਕਮਿਸ਼ਨ ਐਕਟ-2004" ਅਧੀਨ ਰਾਜ ਵਿਚ ਮਿਤੀ 16.2.2004 ਨੂੰ ਪੰਜਾਬ ਰਾਜ ਅਨੁਸੂਚਿਤ ਜਾਤੀ ਕਮਿਸ਼ਨ ਸਥਾਪਿਤ ਕੀਤਾ ਗਿਆ ਸੀ।

1.15 ਪਹਿਲੀਆਂ ਚਾਰ ਪੰਜ ਸਾਲਾਂ ਯੋਜਨਾਵਾਂ ਵਿੱਚ ਅਨੁਸੂਚਿਤ ਜਾਤੀਆਂ ਦੇ ਵਿਕਾਸ ਲਈ ਛੂਤਛਾਤ ਦੂਰ ਕਰਨ ਦੀ ਨੀਤੀ ਤਿਆਰ ਕੀਤੀ ਗਈ ਸੀ ਤਾਂ ਕਿ ਇਹਨਾਂ ਨੂੰ ਸਿੱਖਿਆ ਅਤੇ ਆਰਥਿਕ ਵਿਕਾਸ, ਸਸਤੇ ਘਰ, ਖੇਤੀਬਾੜੀ ਨਾਲ ਸਬੰਧਤ ਸਕੀਮਾਂ, ਵਿੱਤੀ ਨਿਗਮਾਂ ਰਾਹੀਂ ਵਿੱਤੀ ਸਹਾਇਤਾ ਅਤੇ 20 ਨੁਕਾਤੀ ਪ੍ਰੋਗਰਾਮ ਅਧੀਨ ਭਲਾਈ ਪ੍ਰੋਗਰਾਮਾਂ ਦੇ ਮੌਕੇ ਪ੍ਰਦਾਨ ਕਰਕੇ ਇਹਨਾਂ ਦੇ ਸਮਾਜਿਕ ਰੁਤਬੇ ਨੂੰ ਉਚਾ ਕੀਤਾ ਜਾ ਸਕੇ। ਸੰਵਿਧਾਨਕ ਦਿਸ਼ਾ ਨਿਰਦੇਸ਼ਾਂ ਅਤੇ ਸਮਾਜਿਕ ਨਿਆਂ ਅਤੇ ਅਧਿਕਾਰਤਾ ਮੰਤਰਾਲਾ, ਭਾਰਤ ਸਰਕਾਰ ਅਤੇ ਰਾਜ ਸਰਕਾਰ ਵੱਲੋਂ ਵਿਧਾਨਿਕ ਅਤੇ ਕਾਰਜਕਾਰੀ ਉਪਰਾਲਿਆਂ ਦੇ ਬਾਵਜੂਦ, ਆਰਥਿਕ ਮੱਦਦ ਦੀ ਘਾਟ ਕਾਰਨ ਅਨੁਸੂਚਿਤ ਜਾਤੀਆਂ ਦੀ ਹਾਲਤ ਵਿੱਚ ਛੇਵੀਂ ਪੰਜ ਸਾਲਾ ਯੋਜਨਾ (1980-85) ਤੋਂ ਪਹਿਲਾਂ ਕੋਈ ਜ਼ਿਆਦਾ ਸੁਧਾਰ ਨਹੀਂ ਸੀ ਹੋਇਆ। ਵਿਕਾਸ ਦੇ ਲਾਭ ਉਨ੍ਹਾਂ ਲੋਕਾਂ ਤੱਕ ਹੇਠਲੇ ਪੱਧਰ ਤੇ ਇਕਸਾਰ ਨਹੀਂ ਪਹੁੰਚੇ, ਜਿੰਨ੍ਹਾਂ ਲਈ ਇਹ ਤੈਅ ਕੀਤੇ ਗਏ ਸਨ। ਇਸ ਤਰ੍ਹਾਂ ਭਾਰਤ ਸਰਕਾਰ ਵੱਲੋਂ ਸੂਖਮ (Micro) ਅਤੇ ਵਿਸ਼ਾਲ (Macro) ਯੋਜਨਾਵਾਂ ਤਹਿਤ ਸ਼ੁਰੂ ਕੀਤੇ ਵੱਖ-ਵੱਖ ਯੋਜਨਾ ਪ੍ਰੋਗਰਾਮਾਂ ਅਧੀਨ ਵਿਕਾਸ ਦਾ ਬਣਦਾ ਲਾਭ ਅਨੁਸੂਚਿਤ ਜਾਤੀਆਂ ਦੇ ਲੋਕਾਂ ਨੂੰ ਨਹੀਂ ਮਿਲਿਆ ਅਤੇ ਇਹਨਾਂ ਨੂੰ ਬਣਦੇ ਲਾਭਾਂ ਤੋਂ ਵਾਂਝਾ ਰਹਿਣਾ ਪਿਆ। ਛੇਵੀਂ ਪੰਜ ਸਾਲਾ ਯੋਜਨਾ (1980-85) ਦੌਰਾਨ ਨਿਰਦੇਸ਼ਕ ਸਿਧਾਂਤਾਂ (Directive Principles) ਦੀ ਇਕਰੂਪਤਾ ਵਿੱਚ ਅਨੁਸੂਚਿਤ ਜਾਤੀਆਂ ਦੇ ਸਮਾਜਿਕ ਅਤੇ ਆਰਥਿਕ ਵਿਕਾਸ ਲਈ ਜਨਰਲ ਸੈਕਟਰਾਂ ਵਿੱਚੋਂ ਘੱਟੋ-ਘੱਟ ਅਨੁਸੂਚਿਤ ਜਾਤੀਆਂ ਦੀ ਆਬਾਦੀ ਦੀ ਪ੍ਰਤੀਸ਼ਤਤਾ ਦੇ ਬਰਾਬਰ ਦੇ ਲਾਭਾਂ ਦੇ ਵਹਾਓ (flow) ਨੂੰ ਯਕੀਨੀ ਬਣਾਉਣ ਲਈ ਨਵੀਂ ਨੀਤੀ ਅਪਣਾਈ ਗਈ ਸੀ। ਅੱਠਵੀਂ ਪੰਜ ਸਾਲਾਂ ਯੋਜਨਾ (1992-97) ਦੌਰਾਨ ਅਨੁਸੂਚਿਤ ਜਾਤੀਆਂ ਦੇ ਵਿਅਕਤੀਗਤ ਪਰਿਵਾਰਾਂ ਅਤੇ ਪਰਿਵਾਰਾਂ ਦੇ ਗਰੁੱਪਾਂ ਦੇ ਆਰਥਿਕ ਵਿਕਾਸ, ਮੈਲਾ ਢੇਣ ਵਾਲਿਆਂ ਦੀ ਮੁਕਤੀ ਅਤੇ ਸਫਾਈ ਕਰਮਚਾਰੀਆਂ ਨੂੰ ਰੋਜ਼ਗਾਰ ਦੇਣ ਉਪਰ ਜ਼ੋਰ ਦਿੱਤਾ ਗਿਆ। ਇਸ ਤੋਂ ਇਲਾਵਾ ਅੱਤਿਆਚਾਰ ਨਿਵਾਰਨ ਐਕਟ-1989 ਤਿਆਰ ਕੀਤਾ ਗਿਆ ਜਿਸ ਵਿੱਚ ਸਾਲ 2015 ਵਿੱਚ ਸੋਧ ਕੀਤੀ ਗਈ ਹੈ ਅਤੇ ਸਵੈ-ਇੱਛਤ ਸੰਸਥਾਵਾਂ ਨੂੰ ਸਿਖਲਾਈ ਦੇਣ ਅਤੇ ਸਮੂਹਿਕ

ਸਾਧਨ ਜੁਟਾਉਣ ਲਈ ਉਤਸ਼ਾਹਿਤ ਕੀਤਾ ਗਿਆ। ਨੌਵੀਂ ਪੰਜ ਸਾਲਾ ਯੋਜਨਾ (1997-2002) ਅਤੇ ਦਸਵੀਂ ਪੰਜ ਸਾਲਾ ਯੋਜਨਾ (2002-2007) ਦੌਰਾਨ ਪੰਚਾਇਤੀ ਰਾਜ ਸੰਸਥਾਵਾਂ ਰਾਹੀਂ ਵਿਕਾਸ ਕਾਰਜਾਂ ਵਿਚ ਅਨੁਸੂਚਿਤ ਜਾਤੀਆਂ ਨੂੰ ਭਾਗੀਦਾਰ ਬਣਾਉਣ ਦੇ ਉਪਰਾਲੇ ਕੀਤੇ ਗਏ ਅਤੇ ਅਨੁਸੂਚਿਤ ਜਾਤੀਆਂ ਦੇ ਸਮਾਜਿਕ-ਆਰਥਿਕ ਰੁਤਬੇ ਵਿਚ ਸੁਧਾਰ ਕਰਨ ਦੇ ਮੰਤਵ ਨਾਲ ਸਮਾਜਿਕ ਸਸ਼ਤੀਕਰਨ, ਆਰਥਿਕ ਸਸ਼ਤੀਕਰਨ ਅਤੇ ਸਮਾਜਿਕ ਨਿਆਂ ਸਬੰਧੀ ਨੀਤੀਆਂ ਅਪਣਾਈਆਂ ਗਈਆਂ ਹਨ। ਗਿਆਰਵੀਂ ਪੰਜ ਸਾਲਾ ਯੋਜਨਾ (2007-12) ਦੌਰਾਨ ਅਨੁਸੂਚਿਤ ਜਾਤੀਆਂ ਦੇ ਲੋਕਾਂ ਦੇ ਸਿੱਖਿਆ, ਸਿਹਤ, ਪੋਸ਼ਣ ਅਤੇ ਰਹਿਣ-ਸਹਿਣ ਦੇ ਪੱਧਰ ਨੂੰ ਉਚਾ ਚੁੱਕਣ ਲਈ ਆਰਥਿਕ ਸੁਧਾਰਾਂ ਦੀ ਨੀਤੀ ਅਪਣਾਈ ਗਈ ਹੈ। ਬਾਰਵੀਂ ਪੰਜ ਸਾਲਾ ਯੋਜਨਾ (2012-17) ਸੀਮਾਂਤ ਸਭਾਵਾਂ ਦੀ ਦੁਰਬਲਤਾ ਨੂੰ ਘਟਾਉਣ ਅਤੇ ਅਨੁਸੂਚਿਤ ਜਾਤੀਆਂ ਸਬ ਪਲਾਨ ਨੂੰ ਅਸਰਦਾਰ ਤਰੀਕੇ ਨਾਲ ਲਾਗੂ ਕਰਨ ਤੇ ਕੇਂਦਰਿਤ ਸੀ। 12ਵੀਂ ਪੰਜ ਸਾਲਾ ਯੋਜਨਾ, ਆਖਰੀ ਪੰਜ ਸਾਲਾ ਯੋਜਨਾ ਸੀ। ਨੀਤੀ ਆਯੋਗ, ਭਾਰਤ ਸਰਕਾਰ ਵੱਲੋਂ "ਤਿੰਨ ਸਾਲਾ ਐਕਸ਼ਨ ਏਜੰਡਾ"(2017-18 ਤੋਂ 2019-20) ਤਿਆਰ ਕੀਤਾ ਗਿਆ ਹੈ, ਜਿਸ ਦਾ ਸਮਾਂ, ਚੌਦਵੇਂ ਵਿੱਤ ਕਮਿਸ਼ਨ ਦੇ ਆਖਰੀ ਤਿੰਨ ਸਾਲਾਂ ਨਾਲ ਮੇਲ ਖਾਂਦਾ ਹੈ। ਇਹ ਐਕਸ਼ਨ ਅਜੰਡਾ ਪੰਦਰਾਂ ਸਾਲਾ ਵਿਜਨ ਡਾਕੂਮੈਂਟ ਅਤੇ ਸੱਤ ਸਾਲਾ ਰਣਨੀਤੀ ਪੇਪਰ ਦਾ ਹਿੱਸਾ ਹੈ। ਇਹ ਐਕਸ਼ਨ ਅਜੰਡਾ ਭਾਰਤ ਅਤੇ ਇਸ ਦੀ ਜਨਤਾ ਦੇ ਸਰਵ-ਪੱਖੀ ਵਿਕਾਸ ਦੀ ਪ੍ਰਾਪਤੀ ਦਾ ਮਾਰਗ ਤਜਵੀਜ਼ ਕਰਦਾ ਹੈ।

ਅਨੁਸੂਚਿਤ ਜਾਤੀਆਂ ਦੇ ਵਿਕਾਸ ਲਈ ਕਾਰਜਨੀਤੀ

1.16 ਇਹ ਨਵੀਂ ਨੀਤੀ ਮੁੱਖ ਤੌਰ ਤੇ ਇਸ ਉਦੇਸ਼ ਨਾਲ ਤਿਆਰ ਕੀਤੀ ਗਈ ਹੈ ਕਿ ਅਨੁਸੂਚਿਤ ਜਾਤੀਆਂ, ਜੋ ਕਿ ਸਮਾਜ ਦਾ ਸੀਮਾਂਤ ਦੱਬਿਆ ਕੁਚਲਿਆ ਅਤੇ ਅਣਗੌਲਿਆ ਵਰਗ ਹੈ ਅਤੇ ਰਾਜ ਦੀ ਕੁੱਲ ਆਬਾਦੀ ਦਾ ਇੱਕ ਤਿਹਾਈ ਭਾਗ ਹੈ, ਦਾ ਸਮਾਜਿਕ, ਆਰਥਿਕ ਅਤੇ ਸਿੱਖਿਅਕ ਵਿਕਾਸ ਕੀਤਾ ਜਾਵੇ। ਅਜਿਹਾ ਤਾਂ ਹੀ ਸੰਭਵ ਹੈ ਜੇਕਰ ਅਨੁਸੂਚਿਤ ਜਾਤੀ ਦੇ ਲੋਕਾਂ ਦੀਆਂ ਗਤੀਵਿਧੀਆਂ/ਕੰਮਕਾਰ ਨੂੰ ਹੁਨਰ ਵਿਕਾਸ ਨਾਲ ਕਿੱਤਾ ਮੁੱਖੀ ਬਣਾ ਕੇ ਉਸਨੂੰ ਉਦਯੋਗੀਕਰਨ ਨਾਲ ਜੋੜਿਆ ਜਾਵੇ। ਇਹ ਨਵੀਂ ਨੀਤੀ ਹੇਠ ਲਿਖੇ ਦੋ ਮਹੱਤਵਪੂਰਨ ਸਰੋਤਾਂ ਦਾ ਮੇਲ ਹੈ:-

I. ਅਨੁਸੂਚਿਤ ਜਾਤੀਆਂ ਸਬ ਪਲਾਨ (ਐਸ.ਸੀ.ਐਸ.ਪੀ)

ਅਨੁਸੂਚਿਤ ਜਾਤੀਆਂ ਸਬ ਪਲਾਨ ਰਾਜ ਦੇ ਸਮੁੱਚੇ ਯੋਜਨਾ ਉਪਬੰਧਾਂ ਵਿਚੋਂ ਰਾਜ ਵਿੱਚ ਅਨੁਸੂਚਿਤ ਜਾਤੀਆਂ ਦੀ ਆਬਾਦੀ ਦੇ ਅਨੁਪਾਤ ਵਿੱਚ ਫੰਡਾਂ ਦਾ ਵਹਾਓ (flow) ਹੈ। ਇਹ ਫੰਡ ਰਾਜ ਵਿੱਚ ਅਨੁਸੂਚਿਤ ਜਾਤੀ ਦੇ ਲੋਕਾਂ ਦੇ ਸਮਾਜਿਕ, ਆਰਥਿਕ ਅਤੇ ਸਿੱਖਿਅਕ ਵਿਕਾਸ ਲਈ ਵਰਤੇ ਜਾਂਦੇ ਹਨ। ਐਸ.ਸੀ.ਐਸ.ਪੀ. ਨੂੰ ਹੋਰ ਅਸਰਦਾਰ ਢੰਗ ਨਾਲ ਲਾਗੂ ਕਰਨ ਲਈ ਰਾਜ ਦੇ ਮੰਤਰੀ ਮੰਡਲ ਵੱਲੋਂ ਅਪਣੀ ਮੀਟਿੰਗ ਮਿਤੀ 20.1.2014 ਵਿੱਚ ਕਾਫੀ ਨੀਤੀਗਤ ਫੈਸਲੇ ਲਏ ਗਏ ਸਨ, ਜਿੰਨ੍ਹਾ ਦਾ ਵਰਨਣ ਅਧਿਆਇ-2 ਦੇ ਪੈਰਾ 2.5 ਅਤੇ 2.6 ਵਿੱਚ ਦਰਜ ਕੀਤਾ ਜਾ ਰਿਹਾ ਹੈ।

II. ਅਨੁਸੂਚਿਤ ਜਾਤੀਆਂ ਸਬ ਪਲਾਨ ਲਈ ਵਿਸ਼ੇਸ਼ ਕੇਂਦਰੀ ਸਹਾਇਤਾ (ਐਸ.ਸੀ.ਏ)

ਅਨੁਸੂਚਿਤ ਜਾਤੀਆਂ ਸਬ ਪਲਾਨ ਲਈ ਵਿਸ਼ੇਸ਼ ਕੇਂਦਰੀ ਸਹਾਇਤਾ (ਹੁਣ ਪ੍ਰਧਾਨ ਮੰਤਰੀ ਅਨੁਸੂਚਿਤ ਜਾਤੀ ਅਭਿਊਦੇ ਯੋਜਨਾ (PMAJAY) ਅਧੀਨ ਅਨੁਸੂਚਿਤ ਜਾਤੀਆਂ ਦੇ ਸਮਾਜਿਕ ਅਤੇ ਆਰਥਿਕ ਬਿਹਤਰੀ ਲਈ ਜ਼ਿਲਿਆਂ/ਰਾਜਾਂ ਨੂੰ ਗ੍ਰਾਂਟਸ-ਇੰਨ-ਏਡ), ਸਮਾਜਿਕ ਨਿਆਂ ਅਤੇ ਅਧਿਕਾਰਤਾ ਮੰਤਰਾਲਾ, ਭਾਰਤ ਸਰਕਾਰ ਵੱਲੋਂ ਯਕਮੁਸ਼ਤ ਰੂਪ ਵਿੱਚ ਦਿੱਤੀ ਜਾਂਦੀ 100% ਗਰਾਂਟ ਹੈ ਜੋ ਰਾਜ ਵਿੱਚ ਗਰੀਬੀ ਰੇਖਾ ਤੋਂ ਹੇਠਾਂ ਰਹਿ ਰਹੇ ਅਨੁਸੂਚਿਤ ਜਾਤੀਆਂ ਦੇ ਪਰਿਵਾਰਾਂ ਦੇ ਆਰਥਿਕ ਵਿਕਾਸ ਲਈ ਵਰਤੀ ਜਾਂਦੀ ਹੈ।

1.17 ਸਥਿਰ ਵਿਕਾਸ ਟੀਚਿਆਂ (ਐਸ.ਡੀ.ਜੀ.) ਨੂੰ ਸਾਲ 2015 ਵਿੱਚ 1 ਜਨਵਰੀ, 2016 ਨੂੰ ਸੰਯੁਕਤ ਰਾਸ਼ਟਰ ਮਹਾਂਸਭਾ ਦੇ 193 ਦੇਸ਼ਾਂ ਵੱਲੋਂ ਅਪਣਾਇਆ ਗਿਆ ਸੀ। ਸਾਲ 2020 ਸਥਿਰ ਵਿਕਾਸ ਟੀਚਿਆਂ ਨੂੰ ਅਪਣਾਉਣ ਦੀ 5^{ਵੀਂ} ਸਾਲਗਿਰਾ ਹੋਵੇਗੀ। ਸਥਿਰ ਵਿਕਾਸ ਟੀਚਿਆਂ ਦੇ ਸਾਲ 2030 ਤੱਕ 17 ਟੀਚੇ ਅਤੇ 169 ਸਬੰਧਤ ਟੀਚੇ ਪ੍ਰਾਪਤ ਕੀਤੇ ਗਏ ਹਨ। ਐਸ.ਡੀ.ਜੀ.ਐਸ. ਦਾ ਸਪੈਕਟਰਮ ਗਰੀਬੀ ਦੇ ਖਾਤਮੇ, ਮਨੁੱਖੀ ਸਿਹਤ ਅਤੇ ਸੈਨੀਟੇਸ਼ਨ ਤੋਂ ਲੈ ਕੇ ਸ਼ਹਿਰੀ ਬਸਤੀਆਂ ਤੱਕ ਅਤੇ ਗਲੋਬਲ ਈਕੋ ਸਿਸਟਮ ਦੀ ਰਾਖੀ ਲਈ ਹੈ, ਜਿਸ ਉਤੇ ਮਨੁੱਖਤਾ ਇਸ ਦੇ ਬਚਾਓ ਤੇ ਨਿਰਭਰ ਕਰਦੀ ਹੈ। ਭਾਰਤ ਨਿਰਧਾਰਤ ਸਮਾਂ ਸੀਮਾਂ ਦੇ ਅੰਦਰ ਆਲਮੀ ਟੀਚਿਆਂ ਨੂੰ ਪ੍ਰਾਪਤ ਕਰਨ ਲਈ ਪੂਰੀ ਤਰ੍ਹਾਂ ਵਚਨਬੱਧ ਹੈ। ਰਾਸ਼ਟਰੀ ਅਤੇ ਉਪਰ ਰਾਸ਼ਟਰੀ ਪੱਧਰ ਤੇ ਸਾਰੇ ਐਸ.ਡੀ.ਜੀ. ਯਤਨਾਂ ਦਾ ਤਾਲਮੇਲ ਕਰਨ ਲਈ, ਨੀਤੀ ਆਯੋਗ ਨੋਡਲ ਸੰਸਥਾ ਵੱਜੋਂ ਕੰਮ ਕਰਦਾ ਹੈ। ਕੁੱਲ ਮਿਲਾ ਕੇ, 306 ਸੂਚਕਾਂ ਨੂੰ 17 ਟੀਚਿਆਂ ਦੇ ਤਹਿਤ 169 ਗਲੋਬਲ ਟੀਚਿਆਂ ਨੂੰ ਪ੍ਰਾਪਤ ਕਰਨ ਲਈ ਦੱਸਿਆ ਗਿਆ ਹੈ। ਨੀਤੀ ਆਯੋਗ ਨੇ 62 ਟੀਚਿਆਂ ਨੂੰ 13 ਟੀਚਿਆਂ ਦੇ ਮੁਕਾਬਲੇ ਤਰਜੀਹ ਵਾਲੇ ਰਾਸ਼ਟਰੀ ਸੂਚਕਾਂ ਵੱਜੋਂ ਪ੍ਰੀਭਾਸ਼ਤ ਕੀਤਾ ਹੈ (12, 13, 14 ਅਤੇ 17 ਟੀਚਿਆਂ ਨੂੰ ਛੱਡ ਕੇ)।

1.18 ਟੀਚਾ ਨੰਬਰ 10- ਸਥਿਰ ਵਿਕਾਸ ਟੀਚਿਆਂ ਦੇ “ਦੇਸ਼ਾਂ ਅੰਦਰ ਅਤੇ ਵਿਚਕਾਰ ਅਸਮਾਨਤਾ ਵਿੱਚ ਕਮੀ ਲਿਆਉਣਾ” ਨਾ ਸਿਰਫ ਆਮਦਨੀ ਦੀ ਅਸਮਾਨਤਾ ਬਲਕਿ ਨੀਤੀਆਂ ਨੂੰ ਬਰਾਬਰ ਅਵਸਰਾਂ ਤੱਕ ਪਹੁੰਚਾਉਣਾ ਯਕੀਨੀ ਬਣਾ ਕੇ ਅਤੇ ਸਮਾਜਿਕ, ਆਰਥਿਕ ਅਤੇ ਰਾਜਨੀਤਿਕ ਤੌਰ ਤੇ ਸਾਰਿਆਂ ਨੂੰ ਸ਼ਾਮਿਲ ਕਰਨ ਲਈ ਉਤਸ਼ਾਹਤ ਕਰਨ ਦੀ ਮੰਗ ਕਰਦਾ ਹੈ, ਉਮਰ, ਲਿੰਗ, ਅਪੰਗਤਾ, ਨਸਲ, ਜਾਤੀ, ਧਰਮ ਜਾਂ ਕਿਸੇ ਸਮਾਜ ਵਿੱਚ ਹੋਰ ਰੁਤਬੇ ਦੀ ਪ੍ਰਵਾਹ ਕੀਤੇ ਬਿਨਾਂ। “ਸਡਿਊਲਡ ਕਾਸਟਸ ਸਬ ਪਲਾਨ ਫੰਡਾਂ ਦੀ ਵਰਤੋਂ ਦੀ ਪ੍ਰਤੀਸ਼ਠਾ”, ਟੀਚਾ ਨੰਬਰ 10.4 ਦਾ ਇਕ ਤਰਜੀਹ ਸੂਚਕ ਹੈ - ਟੀਚਾ ਨੰਬਰ 10 ਅਧੀਨ ‘ਨੀਤੀਆਂ ਅਪਣਾਓ, ਖਾਸਕਰਕੇ ਵਿੱਤੀ, ਉਜਰਤਾਂ ਅਤੇ ਸਮਾਜਿਕ ਸੁਰੱਖਿਆ ਨੀਤੀਆਂ ਅਤੇ ਵਧੇਰੇ ਸਮਾਨਤਾ ਦੀ ਪ੍ਰਾਪਤੀ ਵੱਲ ਪ੍ਰਗਤੀਸ਼ੀਲ ਹੋਣਾ’। ਇਸ ਤਰਜੀਹ ਸੂਚਕ ਨੂੰ ਸਾਲ 2030 ਲਈ ਰਾਸ਼ਟਰੀ ਟੀਚੇ ਦਾ ਮੁੱਲ 100 ਨਿਰਧਾਰਤ ਕੀਤਾ ਗਿਆ ਹੈ ਭਾਵ ਇਸ ਨੂੰ ਯਕੀਨੀ ਬਣਾਉਣ ਲਈ ਸਾਲ 2030 ਤੱਕ 100 ਪ੍ਰਤੀਸ਼ਤ ਐਸ.ਸੀ.ਐਸ.ਪੀ. ਫੰਡਾਂ ਦੀ ਵਰਤੋਂ।

ਅਧਿਆਇ-2

ਅਨੁਸੂਚਿਤ ਜਾਤੀਆਂ ਸਬ ਪਲਾਨ

ਧਾਰਨਾ

ਤੱਤਕਾਲੀਨ ਯੋਜਨਾ ਕਮਿਸ਼ਨ (ਹੁਣ ਨੀਤੀ ਆਯੋਗ), ਭਾਰਤ ਸਰਕਾਰ ਵੱਲੋਂ ਅਨੁਸੂਚਿਤ ਜਾਤੀਆਂ ਸਬ ਪਲਾਨ (ਐਸ.ਸੀ.ਐਸ.ਪੀ) ਦੀ ਧਾਰਨਾ ਛੇਵੀਂ ਪੰਜ ਸਾਲਾ ਯੋਜਨਾ (1980-1985) ਤਿਆਰ ਕਰਦੇ ਸਮੇਂ ਇਸ ਮੰਤਵ ਨਾਲ ਅਮਲ ਵਿੱਚ ਲਿਆਂਦੀ ਗਈ ਸੀ ਕਿ ਐਸ.ਸੀ.ਐਸ.ਪੀ. ਅਧੀਨ ਰਾਜ ਦੀ ਸਾਲਾਨਾ ਯੋਜਨਾ ਦੇ ਉਪਬੰਧਾਂ ਵਿਚੋਂ ਘੱਟੋ-ਘੱਟ ਅਨੁਸੂਚਿਤ ਜਾਤੀਆਂ ਦੀ ਵਸੋਂ ਦੀ ਪ੍ਰਤੀਸ਼ਤਤਾ ਦੇ ਬਰਾਬਰ ਦੇ ਵਿੱਤੀ ਅਤੇ ਭੌਤਿਕ ਲਾਭ ਦੇ ਕੇ ਉਹਨਾਂ ਦਾ ਸਮਾਜਿਕ, ਆਰਥਿਕ ਅਤੇ ਸਿੱਖਿਅਕ ਵਿਕਾਸ ਯਕੀਨੀ ਬਣਾਇਆ ਜਾ ਸਕੇ। ਯੋਜਨਾ ਕਮਿਸ਼ਨ, ਭਾਰਤ ਸਰਕਾਰ ਵੱਲੋਂ ਇਸ ਗੱਲ ਤੇ ਜ਼ੋਰ ਦਿੱਤਾ ਜਾ ਰਿਹਾ ਹੈ ਕਿ ਅਨੁਸੂਚਿਤ ਜਾਤੀਆਂ ਦੇ ਲੋਕ ਇਤਿਹਾਸਿਕ ਤੌਰ ਤੇ ਪਿਛੜੇ ਹੋਣ ਕਰਕੇ ਉਹਨਾਂ ਦੀਆਂ ਵਿਕਾਸ ਸਬੰਧੀ ਜਰੂਰਤਾਂ ਅਤੇ ਪ੍ਰਾਥਮਿਕਤਾਵਾਂ ਲਈ ਯੋਜਨਾ ਦੇ ਉਪਬੰਧਾਂ ਵਿਚੋਂ ਉਹਨਾਂ ਦੀ ਜਨਸੰਖਿਆ ਦੀ ਪ੍ਰਤੀਸ਼ਤਤਾ ਨਾਲੋਂ ਵੀ ਵੱਧ ਹਿੱਸਾ ਲੋੜੀਂਦਾ ਹੈ। ਇਹ ਯੋਜਨਾ ਅਨੁਸੂਚਿਤ ਜਾਤੀਆਂ ਦੇ ਪਰਿਵਾਰਾਂ ਨੂੰ ਮੁੱਖ ਕਿੱਤਿਆਂ ਜਿਵੇਂ ਕਿ ਖੇਤੀਬਾੜੀ ਕਾਮੇ, ਛੋਟੇ ਅਤੇ ਮੱਧਮ ਕਿਸਾਨ, ਮੱਛੀਪਾਲਕ, ਸਫਾਈ ਸੇਵਕ ਅਤੇ ਗੈਰ ਸੰਗਠਿਤ ਸ਼ਹਿਰੀ ਮਜਦੂਰਾਂ ਆਦਿ ਰਾਹੀਂ ਆਮਦਨ ਵਧਾਉ ਸਕੀਮਾਂ ਅਧੀਨ ਲਾਭ ਪਹੁੰਚਾਉਣ ਦੇ ਮੰਤਵ ਨਾਲ ਤਿਆਰ ਕੀਤੀ ਗਈ ਹੈ। ਇਸ ਤੋਂ ਇਲਾਵਾ, ਅਨੁਸੂਚਿਤ ਜਾਤੀਆਂ ਸਬ ਪਲਾਨ ਅਧੀਨ ਅਨੁਸੂਚਿਤ ਜਾਤੀਆਂ ਦੀਆਂ ਬਸਤੀਆਂ ਵਿੱਚ ਘੱਟੋ-ਘੱਟ ਜ਼ਰੂਰਤਾਂ ਪ੍ਰੋਗਰਾਮ ਅਧੀਨ ਜ਼ਰੂਰੀ ਸਹੂਲਤਾਂ ਜਿਵੇਂ ਕਿ ਪੀਣ ਵਾਲਾ ਪਾਣੀ, ਲਿੰਕ ਸੜਕਾਂ, ਘਰਾਂ ਲਈ ਥਾਂ, ਘਰਾਂ ਵਿਚ ਸੁਧਾਰ ਅਤੇ ਹੋਰ ਮੁੱਢਲੀਆਂ ਸੇਵਾਵਾਂ ਜਿਵੇਂ ਕਿ ਪ੍ਰਾਇਮਰੀ ਸਕੂਲ, ਸਿਹਤ ਕੇਂਦਰ, ਪਸ਼ੂ ਚਿਕਿੱਤਸਾ ਕੇਂਦਰ, ਪੰਚਾਇਤ ਘਰ, ਕੰਮਿਊਨਿਟੀ ਹਾਲ, ਪੋਸ਼ਣ ਕੇਂਦਰ, ਬਿਜਲੀ ਦੀ ਪੂਰਤੀ, ਸਾਂਝੇ ਕੰਮਾਂ ਲਈ ਸਥਾਨ, ਸਾਂਝੀਆਂ ਸਹੂਲਤਾਂ ਲਈ ਕੇਂਦਰ ਆਦਿ ਮੁਹੱਈਆ ਕਰਵਾ ਕੇ ਉਹਨਾਂ ਦੇ ਰਹਿਣ-ਸਹਿਣ ਦੇ ਹਾਲਾਤਾਂ ਵਿਚ ਸੁਧਾਰ ਲਿਆਉਣ ਦੀ ਤਜਵੀਜ਼ ਹੈ। ਇਸ ਤਰ੍ਹਾਂ ਰਾਜ ਸਰਕਾਰ ਵੱਲੋਂ ਇਹ ਕੋਸ਼ਿਸ਼ਾਂ ਕੀਤੀਆਂ ਜਾ ਰਹੀਆਂ ਹਨ ਕਿ ਅਨੁਸੂਚਿਤ ਜਾਤੀਆਂ ਸਬ ਪਲਾਨ ਅਧੀਨ ਅਨੁਸੂਚਿਤ ਜਾਤੀਆਂ ਦੇ ਸਮਾਜਿਕ, ਆਰਥਿਕ ਅਤੇ ਸਿੱਖਿਅਕ ਵਿਕਾਸ ਲਈ ਉਹਨਾਂ ਦੀਆਂ ਲੋੜਾਂ ਅਨੁਸਾਰ ਹਰ ਖੇਤਰ ਵਿੱਚ ਨਵੀਆਂ ਸਕੀਮਾਂ ਸ਼ਾਮਿਲ ਕਰਕੇ ਅਤੇ ਚੱਲ ਰਹੀਆਂ ਸਕੀਮਾਂ ਦਾ ਜ਼ਰੂਰਤ ਅਨੁਸਾਰ ਪੁਨਰ-ਗਠਨ ਕਰਕੇ ਅਨੁਸੂਚਿਤ ਜਾਤੀਆਂ ਦੇ ਲੋਕਾਂ ਦਾ ਵਿਕਾਸ ਕੀਤਾ ਜਾਵੇ।

ਵਿਸਤ੍ਰਿਤ ਉਦੇਸ਼ ਅਤੇ ਕਾਰਜਨੀਤੀ

2.2. ਅਨੁਸੂਚਿਤ ਜਾਤੀਆਂ ਦੇ ਲੋਕਾਂ ਕੋਲ ਵਾਹੀ ਯੋਗ ਜੋਤਾਂ ਛੋਟੇ ਆਕਾਰ ਦੀਆਂ ਹੋਣ ਕਰਕੇ ਉਹਨਾਂ ਕੋਲ ਖੇਤੀਬਾੜੀ ਅਧਾਰਿਤ ਕਿੱਤਿਆਂ ਦੀ ਗੁੰਜਾਇਸ਼ਬਹੁਤ ਘੱਟ ਹੈ। ਭੂਮੀ ਇਕ ਦੁਰਲੱਭ ਸਾਧਨ ਹੋਣ ਕਰਕੇ ਇਸ ਦੀ ਕੀਮਤ ਬਹੁਤ ਵੱਧ ਗਈ ਹੈ। ਇਸ ਲਈ ਅਨੁਸੂਚਿਤ ਜਾਤੀਆਂ ਦੇ ਲੋਕਾਂ ਕੋਲ ਵਾਹੀ ਯੋਗ ਜੋਤਾਂ ਦੇ ਆਕਾਰ ਨੂੰ ਵਧਾਉਣ ਦੀ ਗੁੰਜਾਇਸ਼ ਨਾਂਹ ਦੇ ਬਰਾਬਰ ਹੈ। ਕਿਉਂਕਿ ਰਾਜ ਵਿੱਚ ਅਨੁਸੂਚਿਤ ਜਾਤੀਆਂ ਦੇ ਲੋਕਾਂ ਦੀਆਂ ਵਾਹੀਯੋਗ ਜੋਤਾਂ ਦਾ ਜ਼ਿਆਦਾਤਰ ਹਿੱਸਾ ਆਰਥਿਕ ਪੱਖੋਂ ਗੁੰਜਾਰੇ ਲਾਇਕ ਅਤੇ ਲਾਹੇਵੰਦ ਨਹੀਂ ਹੈ ਅਤੇ ਇਹ ਜੋਤਾਂ ਰਾਜ ਦੇ ਗੈਰ ਅਨੁਸੂਚਿਤ ਜਾਤੀਆਂ ਦੇ ਲੋਕਾਂ ਦੀਆਂ ਵਾਹੀਯੋਗ ਜੋਤਾਂ ਨਾਲ ਦੂਰ-ਦੂਰ ਤੱਕ ਫੈਲੀਆਂ ਹੋਈਆਂ ਹਨ, ਇਸ

ਲਈ ਇਸ ਗੱਲ ਤੇ ਵਿਸ਼ੇਸ਼ ਜ਼ੋਰ ਦਿੱਤਾ ਜਾ ਰਿਹਾ ਹੈ ਕਿ ਸਿੱਖਿਆ, ਸਿਖਲਾਈ ਅਤੇ ਨਿਪੁੰਨਤਾ ਵਿਕਾਸ ਰਾਹੀਂ ਇਹਨਾਂ ਲੋਕਾਂ ਦਾ ਆਰਥਿਕ ਵਿਕਾਸ ਕਰਕੇ ਇਹਨਾਂ ਨੂੰ ਰੁਜ਼ਗਾਰ/ਸਵੈ-ਰੁਜ਼ਗਾਰ ਵਿੱਚ ਸਥਾਪਿਤ ਕੀਤਾ ਜਾਵੇ ਅਤੇ ਅਨੁਸੂਚਿਤ ਜਾਤੀਆਂ ਦੀ ਘਣਤਾ ਵਾਲੇ ਇਲਾਕਿਆਂ ਵਿੱਚ ਜ਼ਰੂਰੀ ਬੁਨਿਆਦੀ ਢਾਂਚਾ ਸਹੂਲਤਾਂ ਪਹਿਲ ਦੇ ਆਧਾਰ ਤੇ ਮੁਹੱਈਆ ਕਰਵਾਈਆਂ ਜਾਣ। ਅਨੁਸੂਚਿਤ ਜਾਤੀਆਂ ਦੇ ਸਮੁੱਚੇ ਆਰਥਿਕ ਅਤੇ ਸਮਾਜਿਕ ਵਿਕਾਸ ਲਈ ਵਿਸਤ੍ਰਿਤ ਉਦੇਸ਼ ਹੇਠ ਅਨੁਸਾਰ ਹਨ:-

ਉਦੇਸ਼

- ੳ) ਅਨੁਸੂਚਿਤ ਜਾਤੀਆਂ ਦੇ ਲੋਕਾਂ ਕੋਲ ਜੋ ਵੀ ਪੂੰਜੀ ਹੈ ਉਸ ਦੀ ਸੰਭਾਲ ਕਰਨਾ ;
- ਅ) ਕਾਰਜ ਕੁਸ਼ਲਤਾ ਵਿੱਚ ਵਾਧਾ ਅਤੇ ਨਵੀਨੀਕਰਨ ਕਰਕੇ ਉਤਪਾਦਕਤਾ ਅਤੇ ਰੋਜ਼ਗਾਰ ਦੀ ਸੰਭਾਵਨਾ ਨੂੰ ਵਧਾਉਣਾ ;
- ੲ) ਇਹਨਾਂ ਲੋਕਾਂ ਨੂੰ ਇਸ ਯੋਗ ਬਨਾਉਣਾ ਕਿ ਇਹ ਵਿਸ਼ੇਸ਼ ਸਿੱਖਿਆ/ਤਕਨੀਕੀ ਯੋਗਤਾਵਾਂ ਹਾਸਿਲ ਕਰਕੇ ਮੌਜੂਦਾ ਅਤੇ ਨਵੇਂ ਉਭਰਦੇ ਖੇਤਰਾਂ ਵਿੱਚ ਪੈਦਾ ਹੋਣ ਵਾਲੇ ਮੌਕਿਆਂ ਦਾ ਲਾਭ ਲੈ ਸਕਣ ;
- ਸ) ਅਨੁਸੂਚਿਤ ਜਾਤੀ ਪ੍ਰੀਵਾਰਾਂ ਦੇ ਸਮੂਹਾਂ ਦਾ ਵਿਸਤ੍ਰਿਤ ਤੇ ਏਕੀਕ੍ਰਿਤ ਲਾਭਪਾਤਰੀ ਸਕੀਮਾਂ ਰਾਹੀਂ ਆਰਥਿਕ ਵਿਕਾਸ ਕਰਕੇ ਉਹਨਾਂ ਦੀ ਆਮਦਨ ਵਿੱਚ ਵਾਧਾ ਕਰਨਾ ;
- ਹ) ਖੇਤੀਬਾੜੀ ਮਜ਼ਦੂਰਾਂ ਲਈ ਘੱਟੋ-ਘੱਟ ਮਜ਼ਦੂਰੀ ਯਕੀਨੀ ਬਨਾਉਣਾ ਅਤੇ ਉਹਨਾਂ ਦੇ ਸ਼ੋਸ਼ਣ ਨੂੰ ਰੋਕਣਾ ;
- ਕ) ਬਸਤੀ ਸੁਧਾਰ ਸਕੀਮਾਂ ਰਾਹੀਂ ਅਨੁਸੂਚਿਤ ਜਾਤੀਆਂ ਦੇ ਲੋਕਾਂ ਦੇ ਕੰਮ-ਕਾਜ ਅਤੇ ਰਹਿਣ-ਸਹਿਣ ਦੇ ਹਾਲਤਾਂ ਵਿੱਚ ਪ੍ਰਭਾਵਸ਼ਾਲੀ ਅਤੇ ਵਾਸਤਵਿਕ ਸੁਧਾਰ ਲਿਆਉਣਾ ;
- ਖ) ਗਰੀਬੀ ਅਤੇ ਬੇਰੁਜ਼ਗਾਰੀ ਵਿੱਚ ਵਾਸਤਵਿਕ ਕਮੀ ਲਿਆਉਣਾ ;
- ਗ) ਸਿੱਖਿਆ ਅਤੇ ਸਿਹਤ ਸੇਵਾਵਾਂ ਪ੍ਰਦਾਨ ਕਰਕੇ ਅਨੁਸੂਚਿਤ ਜਾਤੀਆਂ ਦੇ ਲੋਕਾਂ ਵਿੱਚ ਮਨੁੱਖੀ ਸੋਮਿਆਂ ਦਾ ਵਿਕਾਸ ਕਰਨਾ ;
- ਘ) ਖੇਤੀਬਾੜੀ ਧੰਦਿਆਂ ਤੇ ਆਧਾਰਿਤ ਨਿਰਭਰਤਾ ਨੂੰ ਘੱਟ ਕਰਨ ਲਈ ਧੰਦਿਆਂ ਵਿੱਚ ਵਿਭਿੰਨਤਾ/ਨਿਪੁੰਨਤਾ ਲਿਆਉਣਾ ਅਤੇ ਮਨੁੱਖੀ ਸਾਧਨਾਂ ਨੂੰ ਸਹੀ ਢੰਗ ਨਾਲ ਵਰਤੋਂ ਵਿੱਚ ਲਿਆਉਣਾ;
- ਙ) ਸ਼ਿਲਪਕਾਰਾਂ ਅਤੇ ਹੋਰ ਕਿੱਤਾ ਵਰਗਾਂ ਦਾ ਸ਼ੋਸ਼ਣ ਕਰਨ ਵਾਲੇ ਦਲਾਲਾਂ ਨੂੰ ਖਤਮ ਕਰਕੇ ਉਹਨਾਂ ਵੱਲੋਂ ਤਿਆਰ ਕੀਤੀਆਂ ਗਈਆਂ ਵਸਤਾਂ ਦਾ ਸਹੀ ਮੁੱਲ ਦਿਵਾਉਣ ਦੇ ਮੰਤਵ ਨਾਲ ਮੰਡੀਆਂ ਦੀ ਸੁਵਿਧਾ ਉਪਲੱਬਧ ਕਰਵਾਉਣਾ;
- ਚ) ਹਰ ਤਰ੍ਹਾਂ ਦੇ ਸ਼ੋਸ਼ਣ ਅਤੇ ਜੁਲਮ ਦੇ ਵਿਰੁੱਧ ਵਿੱਤੀ ਅਤੇ ਭੌਤਿਕ ਸੁਰੱਖਿਆ ਪ੍ਰਦਾਨ ਕਰਨਾ ; ਅਤੇ
- ਛ) ਅਨੁਸੂਚਿਤ ਜਾਤੀਆਂ ਦੇ ਵਿਰੁੱਧ ਅਤਿਆਚਾਰਾਂ ਵਰਗੀਆਂ ਸਮਾਜਿਕ ਕੁਰੀਤੀਆਂ ਨੂੰ ਦੂਰ ਕਰਨ ਲਈ ਹਰ ਤਰ੍ਹਾਂ ਦੇ ਉਪਰਾਲੇ ਕਰਨਾ।

ਕਾਰਜਨੀਤੀ

- ੳ) ਦੱਸੇ ਗਏ ਉਦੇਸ਼ਾਂ ਦੀ ਪੂਰਤੀ ਲਈ ਅਨੁਸੂਚਿਤ ਜਾਤੀਆਂ ਦੇ ਆਰਥਿਕ ਅਤੇ ਸਿੱਖਿਅਕ ਵਿਕਾਸ ਲਈ ਵਿਸ਼ੇਸ਼ ਧਿਆਨ ਦੇਣਾ ਯਕੀਨੀ ਬਣਾਉਣਾ ;
- ਅ) ਅਨੁਸੂਚਿਤ ਜਾਤੀਆਂ ਦੀ ਵੱਸੋ ਵਾਲੇ ਇਲਾਕਿਆਂ ਵਿੱਚ ਰਹਿੰਦੇ ਲੋਕਾਂ ਦੇ ਜੀਵਨ ਪੱਧਰ ਵਿੱਚ ਸੁਧਾਰ ਲਿਆਉਣ ਦੇ ਮੰਤਵ ਨਾਲ ਅਨੁਸੂਚਿਤ ਜਾਤੀਆਂ ਸਬ ਪਲਾਨ ਅਧੀਨ ਘੱਟੋ-ਘੱਟ ਜ਼ਰੂਰਤਾਂ/ਮੁੱਢਲੀਆਂ ਸਹੂਲਤਾਂ ਮੁਹੱਈਆ ਕਰਵਾਉਣਾ ;
- ੲ) ਅਨੁਸੂਚਿਤ ਜਾਤੀਆਂ ਸਬ ਪਲਾਨ ਵਿੱਚ ਮਨੁੱਖੀ ਸੇਵਿਆਂ ਦਾ ਵਿਕਾਸ ਅਤੇ ਲਾਭਪਾਤਰੀ ਵਿਕਾਸ ਸਬੰਧੀ ਸਕੀਮਾਂ ਨੂੰ ਸ਼ਾਮਿਲ ਕਰਨਾ ;
- ਸ) ਅਨੁਸੂਚਿਤ ਜਾਤੀਆਂ ਸਬ ਪਲਾਨ ਵਿੱਚ ਅਜਿਹੀਆਂ ਸਕੀਮਾਂ ਸ਼ਾਮਿਲ ਹੋਣੀਆਂ ਚਾਹੀਦੀਆਂ ਹਨ ਜੋ ਅਨੁਸੂਚਿਤ ਜਾਤੀਆਂ ਦੇ ਆਰਥਿਕ ਵਿਕਾਸ ਲਈ ਹਰ ਪੱਖੋਂ ਉਚਿੱਤ ਹੋਣ ;
- ਹ) ਪਿਛਲੇ ਸਮੇਂ ਅਤੇ ਭਵਿੱਖ ਦੀਆਂ ਲੋੜਾਂ ਸਬੰਧੀ ਬੁਨਿਆਦੀ ਢਾਂਚਾ ਜਰੂਰਤਾਂ ਲਈ ਲੋੜੀਂਦੇ ਉਪਬੰਧ ਰੱਖਣਾ ;
- ਕ) ਵੰਡ ਪ੍ਰਣਾਲੀ ਨੂੰ ਅਸਰਦਾਰ ਬਣਾਉਣਾ ;
- ਖ) ਲਾਭਪਾਤਰੀ ਗਰੁੱਪਾਂ ਦੇ ਸੰਗਠਨਾਂ ਅਤੇ ਸੰਸਥਾਵਾਂ ਨੂੰ ਪਹਿਲ ਦੇਣਾ ;
- ਗ) ਅਨੁਸੂਚਿਤ ਜਾਤੀਆਂ ਦੇ ਲੋਕਾਂ ਵਿੱਚ ਫਾਸਲੇ ਨੂੰ ਘਟਾਉਣ ਲਈ ਨੀਤੀ ਤਿਆਰ ਕਰਨ ਅਤੇ ਲਾਗੂਕਰਤਾ ਮਸ਼ੀਨਰੀ ਵਿੱਚ ਵਚਨਬੱਧਤਾ ਲਿਆਉਣਾ ਤਾਂ ਜੋ ਇਹਨਾਂ ਲੋਕਾਂ ਨੂੰ ਮੁੱਖ ਧਾਰਾ ਵਿੱਚ ਲਿਆਂਦਾ ਜਾ ਸਕੇ ; ਅਤੇ
- ਘ) ਅਨੁਸੂਚਿਤ ਜਾਤੀਆਂ ਦੇ ਵਿਕਾਸ ਅਤੇ ਉਹਨਾਂ ਦੇ ਪੱਧਰ ਨੂੰ ਉਚਾ ਚੁੱਕਣ ਵਿੱਚ ਰਾਜ ਸਰਕਾਰ ਦੇ ਉਦਮਾਂ ਵਿਚ ਹੋਰ ਵਾਧੇ ਲਈ ਸਵੈ-ਸੰਚਾਲਿਤ ਏਜੰਸੀਆਂ/ਰਜਿਸਟਰਡ ਸੰਸਥਾਵਾਂ ਨੂੰ ਸ਼ਾਮਿਲ ਕਰਨਾ।

ਨੀਤੀਗਤ ਫੈਸਲੇ

- ੳ) ਭਲਾਈ ਵਿਭਾਗ ਦੇ ਪ੍ਰਸ਼ਾਸਕੀ ਕੰਟਰੋਲ ਹੇਠ ਇੱਕ ਵੱਖਰਾ ਡਾਇਰੈਕਟੋਰੇਟ, ਡਾਇਰੈਕਟੋਰੇਟ ਆਫ ਅਨੁਸੂਚਿਤ ਜਾਤੀਆਂ ਸਬ ਪਲਾਨ ਸਥਾਪਿਤ ਕੀਤਾ ਜਾਵੇਗਾ ਅਤੇ ਇਸ ਡਾਇਰੈਕਟੋਰੇਟ ਨੂੰ ਅਨੁਸੂਚਿਤ ਜਾਤੀਆਂ ਸਬ ਪਲਾਨ/ਵਿਸ਼ੇਸ਼ ਕੇਂਦਰੀ ਸਹਾਇਤਾ ਦੀ ਬਣਤਰ, ਲਾਗੂਕਰਨ ਅਤੇ ਨਿਰੀਖਣ ਲਈ ਨੋਡਲ ਵਿਭਾਗ ਬਣਾਇਆ ਜਾਵੇਗਾ।
- ਅ) ਯੋਜਨਾਬੰਦੀ ਵਿਭਾਗ ਵਲੋਂ ਸਾਲਾਨਾ ਯੋਜਨਾ ਦੇਸਕੀਮਵਾਰ ਉਪਬੰਧ ਅਤੇ ਆਕਾਰ ਨਿਰਧਾਰਤ ਹੋਣ ਦੇ ਤੁਰੰਤ ਬਾਅਦ ਡਾਇਰੈਕਟੋਰੇਟ ਅਨੁਸੂਚਿਤ ਜਾਤੀਆਂ ਸਬ ਪਲਾਨ, ਭਲਾਈ ਵਿਭਾਗ ਵੱਲੋਂ ਅਨੁਸੂਚਿਤ ਜਾਤੀਆਂ ਸਬ ਪਲਾਨ ਦਾ ਕੁੱਲ ਆਕਾਰ ਅਨੁਸੂਚਿਤ ਜਾਤੀਆਂ ਸਬ ਪਲਾਨ ਨੂੰ ਲਾਗੂ ਕਰ ਰਹੇ ਵੱਖ-ਵੱਖ ਲਾਗੂਕਰਤਾ ਵਿਭਾਗਾਂ ਨਾਲ ਸਲਾਹ-ਮਸ਼ਵਰੇ ਉਪਰੰਤ ਅੰਤਿਮ ਕੀਤੇ ਸਕੀਮਵਾਰ ਉਪਬੰਧਾਂ ਦੇ ਆਧਾਰ ਤੇ ਨਿਰਧਾਰਤ ਕੀਤਾ ਜਾਵੇਗਾ।
- ੲ) ਅਨੁਸੂਚਿਤ ਜਾਤੀਆਂ ਸਬ ਪਲਾਨ ਦਾ ਦਸਤਾਵੇਜ਼ ਹੋਰ ਬਜਟ ਦਸਤਾਵੇਜ਼ਾਂ ਦੇ ਨਾਲ ਪੰਜਾਬ ਵਿਧਾਨ ਸਭਾ ਵਿੱਚ ਪੇਸ਼ ਕੀਤਾ ਜਾਵੇਗਾ। ਰਾਜ ਦਾ ਯੋਜਨਾ ਬਜਟ ਵਿਧਾਨ ਸਭਾ ਵਿੱਚ ਪੇਸ਼ ਕਰਨ ਤੋਂ ਪਹਿਲਾਂ ਇਸ ਵਿੱਚ ਅਨੁਸੂਚਿਤ ਜਾਤੀਆਂ ਸਬ ਪਲਾਨ ਦੇ ਉਪਬੰਧ ਸ਼ਾਮਿਲ ਕੀਤੇ ਜਾਣਗੇ।
- ਸ) ਅਨੁਸੂਚਿਤ ਜਾਤੀਆਂ ਸਬ ਪਲਾਨ ਅਧੀਨ ਨਿਰਧਾਰਿਤ ਕੀਤੇ ਫੰਡਾਂ ਦੀ ਜਨਰਲ ਸੈਕਟਰਾਂ ਵਿੱਚ ਪੱਥਰਦਲੀ ਨੂੰ ਰੋਕਣ ਲਈ ਐਸ.ਸੀ.ਐਸ.ਪੀ. ਦੇ ਬਜਟਿਡ ਉਪਬੰਧਾਂ ਦੀ ਬੁਕਿੰਗ ਲਈ ਵੱਖਰਾ ਮਾਈਨਰ ਹੈਡ 789-ਐਸ.ਸੀ.ਪੀ. ਫਾਰ ਐਸ.ਸੀ.ਜ਼ ਖੋਲ੍ਹਿਆ ਜਾਵੇਗਾ।
- ਹ) ਵਿਸ਼ੇਸ਼ ਕੇਂਦਰੀ ਸਹਾਇਤਾ ਦੇ ਫੰਡਾਂ ਦੀ ਪੱਥਰਦਲੀ ਰੋਕਣ ਲਈ ਅਤੇ ਇਹਨਾਂ ਫੰਡਾਂ ਦਾ ਵੱਖਰਾ ਲੇਖਾ-ਜੋਖਾ ਰੱਖਣ ਲਈ ਰਾਜ ਸਰਕਾਰ ਵੱਲੋਂ "ਪ੍ਰਾਪਤੀ ਹੈਡ" ਅਧੀਨ ਇਕ ਨਵਾਂ ਸਬ-ਹੈਡ ਖੋਲ੍ਹਿਆ ਜਾਵੇਗਾ।

- ਕ) ਅਨੁਸੂਚਿਤ ਜਾਤੀਆਂ ਦੇ ਭਲਾਈ ਪ੍ਰੋਗਰਾਮਾਂ ਦਾ ਢੁੱਕਵਾਂ ਪ੍ਰਭਾਵ ਹਾਸਲ ਕਰਨ ਲਈ ਜਿਥੋਂ ਤੱਕ ਹੋ ਸਕੇ ਕਲਸਟਰ-ਕਮ-ਸੈਚੂਰੇਸ਼ਨ ਨੀਤੀ ਅਪਣਾਈ ਜਾਵੇਗੀ। ਇਸ ਤਰ੍ਹਾਂ ਮੌਜੂਦਾ ਹਾਲਾਤਾਂ ਨੂੰ ਧਿਆਨ ਵਿੱਚ ਰੱਖਦੇ ਹੋਏ ਘੱਟ ਗਿਣਤੀ ਪਰਿਵਾਰਾਂ ਨੂੰ, ਜਿਹੜੇ ਕਿ ਬਹੁਤੇ ਖੇਤਰ ਵਿੱਚ ਫੈਲੇ ਹੋਣ, ਕਵਰ ਨਹੀਂ ਕੀਤਾ ਜਾਣਾ ਚਾਹੀਦਾ। ਚੁਣੇ ਹੋਏ ਲਾਭਪਾਤਰੀਆਂ ਨੂੰ ਦਿੱਤੇ ਜਾਣ ਵਾਲੇ ਵਿਕਾਸ ਪੈਕੇਜ ਹੋਰ ਸਕੀਮਾਂ ਅਧੀਨ ਦਿੱਤੀ ਜਾਂਦੀ ਸਹਾਇਤਾ/ਲਾਭਾਂ ਵਿੱਚ ਸ਼ਾਮਲ ਕਰਕੇ ਪੂਰੀ ਤਰ੍ਹਾਂ ਵਿਆਪਕ ਅਤੇ ਵਿਵਹਾਰਕ ਹੋਣੇ ਚਾਹੀਦੇ ਹਨ। ਇਸੇ ਤਰ੍ਹਾਂ ਹੀ ਅਨੁਸੂਚਿਤ ਜਾਤੀਆਂ ਦੇ ਪ੍ਰੀਵਾਰਾਂ ਦੇ ਹਾਲਾਤ ਸੁਧਰਣਗੇ ਅਤੇ ਉਹ ਅਸਰਦਾਰ ਢੰਗ ਨਾਲ ਆਪਣੀ ਸੁਰੱਖਿਆ ਵਿਰੁੱਧ ਕਿਸੇ ਵੀ ਤਰ੍ਹਾਂ ਦੇ ਡਰ ਪਰੇ ਰੱਖ ਸਕਣਗੇ। ਇਸ ਤਰ੍ਹਾਂ ਸਾਝੀਆਂ ਸਹੂਲਤਾਂ ਅਤੇ ਸੇਵਾਵਾਂ ਅਤੇ ਉਹਨਾਂ ਨੂੰ ਪ੍ਰਭਾਵੀ ਢੰਗ ਨਾਲ ਲਾਗੂ ਕਰਨਾ, ਨਿਗਰਾਨੀ, ਨਿਰੀਖਣ ਅਤੇ ਪ੍ਰਤੀ ਸੂਚਨਾ (feedback) ਕਰਨਾ ਯਕੀਨੀ ਬਣਾਇਆ ਜਾ ਸਕੇਗਾ।
- ਖ) ਸਿੱਖਿਆ/ਸਿਹਤ/ਪਸ਼ੂ ਚਿਕਿਤਸਾ ਸੰਸਥਾਵਾਂ, ਬਾਲਗ ਸਿੱਖਿਆ ਕੇਂਦਰ, ਆਂਗਨਵਾੜੀ ਕੇਂਦਰ, ਸਹਿਕਾਰੀ ਸਭਾਵਾਂ, ਰਾਸ਼ਨ ਡਿਪੂ, ਪ੍ਰਚੂਨ ਦੁਕਾਨਾਂ, ਸਹਿਕਾਰੀ ਦੁੱਧ ਉਤਪਾਦਕ ਸਭਾਵਾਂ, ਦੁੱਧ ਇਕੱਠਾ ਕਰਨ ਵਾਲੇ ਕੇਂਦਰ ਆਦਿ ਅਨੁਸੂਚਿਤ ਜਾਤੀਆਂ ਦੀਆਂ ਬਸਤੀਆਂ/ਮੁਹੱਲਿਆਂ ਵਿੱਚ ਜਾਂ ਨੇੜੇ ਖੋਲ੍ਹੇ ਜਾਣਗੇ। ਇਸੇ ਤਰ੍ਹਾਂ ਲੋੜੀਂਦੀਆਂ ਜ਼ਰੂਰੀ ਸਹੂਲਤਾਂ ਜਿਵੇਂ ਕਿ ਪਾਣੀ ਦੀ ਵਿਵਸਥਾ, ਸੀਵਰੇਜ, ਪੇਂਡੂ ਜਲ ਪੂਰਤੀ, ਸ਼ਹਿਰੀ ਵਿਕਾਸ, ਸਫਾਈ ਪ੍ਰੋਗਰਾਮ ਆਦਿ ਵੀ ਉਹਨਾਂ ਸ਼ਹਿਰਾਂ/ਬਲਾਕਾਂ/ਪਿੰਡਾਂ/ਮੁਹੱਲਿਆਂ, ਜਿਥੇ ਅਨੁਸੂਚਿਤ ਜਾਤੀਆਂ ਦੀ ਵਸੋਂ ਜਿਆਦਾ (40% ਜਾਂ ਇਸ ਤੋਂ ਵੱਧ) ਹੋਵੇ, ਵਿੱਚ ਪਹਿਲ ਦੇ ਆਧਾਰ ਤੇ ਮੁਹੱਈਆ ਕਰਵਾਈਆਂ ਜਾਣਗੀਆਂ। ਇਸ ਤੇ ਆਉਣ ਵਾਲਾ ਸਾਰਾ ਖਰਚਾ ਅਨੁਸੂਚਿਤ ਜਾਤੀਆਂ ਸਬ ਪਲਾਨ ਅਧੀਨ ਬੁੱਕ ਕੀਤਾ ਜਾਵੇਗਾ ਭਾਵੇਂ ਇਹਨਾਂ ਸਹੂਲਤਾਂ ਦਾ ਲਾਭ ਆਮ ਜਾਤੀਆਂ ਦੇ ਲੋਕਾਂ ਨੂੰ ਵੀ ਕਿਉਂ ਨਾ ਪਹੁੰਚਦਾ ਹੋਵੇ।
- ਗ) ਅਨੁਸੂਚਿਤ ਜਾਤੀਆਂ ਸਬ ਪਲਾਨ ਅਤੇ ਵਿਸ਼ੇਸ਼ ਕੇਂਦਰੀ ਸਹਾਇਤਾ ਪ੍ਰੋਗਰਾਮ ਅਧੀਨ ਜ਼ਿਲ੍ਹਾ ਪੱਧਰੀ ਸਕੀਮਾਂ ਦੀ ਬਣਤਰ, ਨਿਰੀਖਣ, ਲਾਗੂਕਰਨ ਅਤੇ ਵਧੇਰੇ ਤਾਲਮੇਲ ਲਈ ਹਰੇਕ ਜ਼ਿਲ੍ਹੇ ਦਾ ਵਧੀਕ ਡਿਪਟੀ ਕਮਿਸ਼ਨਰ (ਵਿਕਾਸ) ਸਬੰਧਤ ਜ਼ਿਲ੍ਹੇ ਦੇ ਡਿਪਟੀ ਕਮਿਸ਼ਨਰ ਦੀ ਮੁਕੰਮਲ ਦੇਖ-ਰੇਖ ਹੇਠ ਨੋਡਲ ਅਫਸਰ ਹੋਵੇਗਾ। ਸਬੰਧਤ ਜ਼ਿਲ੍ਹਾ ਭਲਾਈ ਅਫਸਰ ਇਸ ਕੰਮ ਲਈ ਵਧੀਕ ਡਿਪਟੀ ਕਮਿਸ਼ਨਰ (ਵਿਕਾਸ) ਨੂੰ ਉਸੇ ਤਰ੍ਹਾਂ ਜ਼ਰੂਰੀ ਸਕੱਤਰੇਤ ਸੇਵਾਵਾਂ ਪ੍ਰਦਾਨ ਕਰਨਗੇ ਜਿਵੇਂ ਕਿ ਉਪ ਅਰਥ ਅਤੇ ਅੰਕੜਾ ਸਲਾਹਕਾਰ ਵੱਲੋਂ ਜ਼ਿਲ੍ਹਾ ਪੱਧਰੀ ਪਲਾਨ ਸਕੀਮਾਂ ਲਈ ਡਿਪਟੀ ਕਮਿਸ਼ਨਰ ਨੂੰ ਪ੍ਰਦਾਨ ਕੀਤੀ ਜਾਂਦੀ ਹੈ।
- ਘ) ਸਬੰਧਤ ਜ਼ਿਲ੍ਹਾ ਅਧਿਕਾਰੀ/ਜ਼ਿਲ੍ਹਾ ਭਲਾਈ ਅਫਸਰ (ਹੁੱਣ ਸਮਾਜਿਕ ਨਿਆਂ, ਅਧਿਕਾਰਤਾ ਅਤੇ ਘੱਟ ਗਿਣਤੀ ਵਿਭਾਗ), ਭਲਾਈ ਵਿਭਾਗ (ਐਸ.ਸੀ.ਐਸ.ਪੀ.) ਨੂੰ ਅਨੁਸੂਚਿਤ ਜਾਤੀਆਂ ਸਬ ਪਲਾਨ ਦੀਆਂ ਸਕੀਮਾਂ ਅਧੀਨ ਭੌਤਿਕ ਟੀਚਿਆਂ ਅਤੇ ਪ੍ਰਾਪਤੀਆਂ ਬਾਰੇ ਸੂਚਨਾ ਦੇਣਗੇ ਅਤੇ ਇਹ ਵੀ ਦੱਸਣਗੇ ਕਿ ਸਕੀਮ ਕਿਸ ਥਾਂ ਤੇ ਲਾਗੂ ਕੀਤੀ ਜਾ ਰਹੀ ਹੈ ਅਤੇ ਸਕੀਮ ਅਧੀਨ ਕਿੰਨੇ ਲਾਭਪਾਤਰੀ/ਪ੍ਰੀਵਾਰ ਕਵਰ ਕੀਤੇ ਜਾਣਗੇ ਤਾਂ ਜੋ ਭਲਾਈ ਵਿਭਾਗ ਮੌਕੇ ਤੇ ਜਾ ਕੇ ਇਹ ਵੇਖ ਸਕੇ ਕਿ ਸਕੀਮ ਠੀਕ ਤਰ੍ਹਾਂ ਲਾਗੂ ਹੋ ਰਹੀ ਹੈ ਅਤੇ ਸਕੀਮ ਅਧੀਨ ਕਵਰ ਕੀਤੇ ਗਏ ਲਾਭਪਾਤਰੀ ਸਹੀ ਹਨ।
- ਙ) ਸਬੰਧਤ ਵਿਭਾਗਾਂ ਦੇ ਜ਼ਿਲ੍ਹਾ ਮੁੱਖੀ/ਜ਼ਿਲ੍ਹਾ ਭਲਾਈ ਅਫਸਰ (ਹੁੱਣ ਸਮਾਜਿਕ ਨਿਆਂ, ਅਧਿਕਾਰਤਾ ਅਤੇ ਘੱਟ ਗਿਣਤੀ ਵਿਭਾਗ) ਅਨੁਸੂਚਿਤ ਜਾਤੀਆਂ ਸਬ ਪਲਾਨ ਦੀਆਂ ਭੌਤਿਕ ਅਤੇ ਵਿੱਤੀ ਪ੍ਰਾਪਤੀਆਂ ਬਾਰੇ ਮਹੀਨਾਵਾਰ/ਤਿਮਾਹੀ/ਸਾਲਾਨਾ ਰਿਪੋਰਟ ਵਧੀਕ ਡਿਪਟੀ ਕਮਿਸ਼ਨਰ (ਵਿਕਾਸ) ਨੂੰ ਭੇਜਣਗੇ ਜੋ ਉਹਨਾਂ ਨੂੰ ਸਕੀਮਵਾਰ/ਵਿਭਾਗਵਾਰ ਸੰਕਲਿਤ ਕਰਨ ਉਪਰੰਤ ਨਿਰਧਾਰਤ ਪ੍ਰਫਾਰਮੇ ਵਿਚ ਡਾਇਰੈਕਟਰ (ਐਸ.ਸੀ.ਐਸ.ਪੀ.)- ਕਮ-ਸੰਯੁਕਤ ਸਕੱਤਰ ਭਲਾਈ ਵਿਭਾਗ ਨੂੰ ਭੇਜਣਗੇ।
- ਚ) ਵਿਕੇਂਦਰੀਕਰਨ ਯੋਜਨਾ ਨਾਲ ਸਬੰਧਤ ਵਿਭਾਗਾਂ ਦੇ ਮੁੱਖੀ ਵੀ ਅਪਣੇ-ਅਪਣੇ ਵਿਭਾਗਾਂ ਨਾਲ ਸਬੰਧਤ ਜ਼ਿਲ੍ਹਾ ਪੱਧਰੀ ਸਕੀਮਾਂ ਨੂੰ ਲਾਗੂ ਕਰਨ ਲਈ ਲੋੜੀਂਦੀ ਸਮੀਖਿਆ, ਦੇਖ-ਰੇਖ ਅਤੇ ਅਗਵਾਈ ਕਰਨਗੇ ਅਤੇ ਹਰ ਇੱਕ ਸਕੀਮ ਦੇ ਨਿਰਧਾਰਤ ਟੀਚਿਆਂ ਸਬੰਧੀ ਪ੍ਰਾਪਤੀਆਂ ਨੂੰ ਯਕੀਨੀ ਬਣਾਉਣ ਲਈ ਉਚਿਤ ਉਪਾਅ ਕਰਨਗੇ।

ਅਨੁਸੂਚਿਤ ਜਾਤੀਆਂ ਸਬ ਪਲਾਨ-ਬਣਤਰ ਪ੍ਰਣਾਲੀ ਅਤੇ ਬੱਜਟ ਵਿਵਸਥਾ

ਬਣਤਰ ਪ੍ਰਣਾਲੀ

2.3 ਤੱਤਕਾਲੀਨ ਯੋਜਨਾ ਕਮਿਸ਼ਨ, ਭਾਰਤ ਸਰਕਾਰ ਵੱਲੋਂ ਅਨੁਸੂਚਿਤ ਜਾਤੀਆਂ ਸਬ ਪਲਾਨ ਲਈ ਜਾਰੀ ਕੀਤੀਆਂ ਗਈਆਂ ਵਿਸਥਾਰਪੂਰਵਕ ਅਗਵਾਹੀ ਲੀਹਾਂ (ਅਨੁਲੱਗ-I, ਅਨੁਲੱਗ-II, ਅਨੁਲੱਗ-III ਅਤੇ ਅਨੁਲੱਗ-IV ਵਿਭਾਗ ਦੀ ਵੈਬਸਾਈਟ www.welfarepunjab.gov.in ਦੇ ਸੈਕਸ਼ਨ "ਡਾਇਰੈਕਟੋਰੇਟ ਆਫ ਐਸ.ਸੀ.ਐਸ.ਪੀ." ਦੇ ਲਿੰਕ "ਭਾਰਤ ਸਰਕਾਰ ਦੀਆਂ ਅਗਵਾਈ ਲੀਹਾਂ" ਉਪਰ ਉਪਲੱਬਧ ਹਨ) ਅਨੁਸਾਰ ਐਸ.ਸੀ.ਐਸ.ਪੀ. ਦਾ ਮੁੱਖ ਉਦੇਸ਼ ਰਾਜ ਦੀ ਯੋਜਨਾ ਦੇ ਜਨਰਲ ਸੈਕਟਰਾਂ ਵਿਚੋਂ ਅਨੁਸੂਚਿਤ ਜਾਤੀਆਂ ਦੀ ਪ੍ਰਤੀਸ਼ਤਤਾ ਦੇ ਬਰਾਬਰ ਫੰਡਾਂ/ਲਾਭਾਂ ਨੂੰ ਵੱਖਰਾ ਕੱਢ ਕੇ ਅਨੁਸੂਚਿਤ ਜਾਤੀਆਂ ਦਾ ਵਿਕਾਸ ਕਰਨਾ ਹੈ। ਅਨੁਸੂਚਿਤ ਜਾਤੀਆਂ ਸਬ ਪਲਾਨ ਰਾਜ ਦੀ ਸਾਲਾਨਾ ਯੋਜਨਾ ਅਤੇ ਪੰਜ ਸਾਲਾਂ ਯੋਜਨਾ ਦਾ ਆਖੰਡ ਹਿੱਸਾ ਹੋਣਾ ਚਾਹੀਦਾ ਹੈ ਅਤੇ ਇਸ ਯੋਜਨਾ ਦੇ ਉਪਬੰਧ ਕਿਸੇ ਹੋਰ ਖੇਤਰ ਵਿੱਚ ਪੱਥਬਦਲੀਯੋਗ ਨਹੀਂ ਹੋਣੇ ਚਾਹੀਦੇ, ਜਿਸ ਦਾ ਸਪਸ਼ਟ ਉਦੇਸ਼ ਅਨੁਸੂਚਿਤ ਜਾਤੀਆਂ ਦੇ ਲੋਕਾਂ ਵਿਚ ਸਮਾਜਿਕ ਅਤੇ ਆਰਥਿਕ ਵਿਕਾਸ ਦੇ ਅੰਤਰ ਨੂੰ ਪੂਰਾ ਕਰਨਾ ਹੋਣਾ ਚਾਹੀਦਾ ਹੈ। ਇਨ੍ਹਾਂ ਉਦੇਸ਼ਾਂ ਦੀ ਪੂਰਤੀ ਲਈ ਭਾਰਤ ਸਰਕਾਰ ਵੱਲੋਂ ਹੇਠਾਂ ਦਰਸਾਈ ਕਾਰਜ ਯੋਜਨਾ ਦੀ ਸਿਫਾਰਸ਼ ਕੀਤੀ ਗਈ ਹੈ:-

- ੳ) ਰਾਜ/ਕੇਂਦਰ ਸ਼ਾਸਤ ਪ੍ਰਦੇਸ਼ ਦੀ ਕੁੱਲ ਆਬਾਦੀ ਵਿਚੋਂ ਅਨੁਸੂਚਿਤ ਜਾਤੀਆਂ ਦੀ ਆਬਾਦੀ ਦੀ ਪ੍ਰਤੀਸ਼ਤਤਾ ਦੇ ਅਨੁਪਾਤ ਦੇ ਬਰਾਬਰ ਦੇ ਫੰਡ ਸਾਲਾਨਾ ਯੋਜਨਾ ਦੇ ਕੁੱਲ ਉਪਬੰਧਾਂ ਵਿਚੋਂ ਅਨੁਸੂਚਿਤ ਜਾਤੀਆਂ ਸਬ ਪਲਾਨ ਲਈ ਰਾਖਵੇਂ ਰੱਖਣਾ ;
- ਅ) ਅਨੁਸੂਚਿਤ ਜਾਤੀਆਂ ਦੀ ਭਲਾਈ ਨਾਲ ਸਬੰਧਤ ਵਿਭਾਗ/ਸਮਾਜ ਭਲਾਈ ਵਿਭਾਗ ਨੂੰ ਅਨੁਸੂਚਿਤ ਜਾਤੀਆਂ ਸਬ ਪਲਾਨ ਦੀ ਬਣਤਰ ਅਤੇ ਲਾਗੂ ਕਰਨ ਦੇ ਕੰਮ ਲਈ ਨੋਡਲ ਵਿਭਾਗ ਬਣਾਉਣਾ ;
- ੲ) ਅਨੁਸੂਚਿਤ ਜਾਤੀਆਂ ਸਬ ਪਲਾਨ ਲਈ ਰਾਖਵੇਂ ਰੱਖੇ ਗਏ ਫੰਡ ਨੋਡਲ ਵਿਭਾਗ ਦੇ ਪੱਧਰ ਤੇ ਰੱਖਣਾ ਜੋ ਅੱਗੋਂ ਇਹਨਾਂ ਫੰਡਾਂ ਨੂੰ ਅਨੁਸੂਚਿਤ ਜਾਤੀਆਂ ਦੇ ਵਿਕਾਸ ਸਬੰਧੀ ਸਕੀਮਾਂ ਨੂੰ ਲਾਗੂ ਕਰਨ ਲਈ ਸਬੰਧਤ ਵਿਭਾਗਾਂ ਨੂੰ ਵੰਡੇਗਾ ;
- ਸ) ਅਨੁਸੂਚਿਤ ਜਾਤੀਆਂ ਸਬ ਪਲਾਨ ਲਈ ਰਾਖਵੇਂ ਰੱਖੇ ਗਏ ਫੰਡ ਐਸ.ਸੀ.ਐਸ.ਪੀ. ਨੂੰ ਲਾਗੂ ਕਰਨ ਵਾਲੇ ਹਰੇਕ ਵਿਭਾਗ ਦੇ ਵੱਖਰੇ ਬਜਟ ਮੱਦ/ਉਪਮੱਦ ਅਧੀਨ ਰੱਖਣਾ। ਇਸ ਗੱਲ ਦਾ ਧਿਆਨ ਰੱਖਿਆ ਜਾਵੇ ਕਿ ਕੇਂਦਰ ਅਤੇ ਰਾਜਾਂ ਲਈ ਕੰਪਟਰੋਲਰ ਜਨਰਲ ਅਤੇ ਲੇਖਾ ਵੱਲੋਂ ਵੱਡੀਆਂ ਅਤੇ ਛੋਟੀਆਂ ਲੇਖਾ ਮੱਦਾਂ ਦੀ ਜਾਰੀ ਕੀਤੀ ਸੂਚੀ ਅਨੁਸਾਰ ਸਬੰਧਤ ਮੇਜਰ/ਸਬ ਮੇਜਰ ਮੱਦਾਂ ਹੇਠ ਮਾਈਨਰ ਹੈਡ-789 ਅਨੁਸੂਚਿਤ ਜਾਤੀਆਂ ਸਬ ਪਲਾਨ ਖੋਲ੍ਹਿਆ ਜਾਵੇ ;
- ਹ) ਐਸ.ਸੀ.ਐਸ.ਪੀ. ਅਧੀਨ ਨਿਰਧਾਰਤ ਕੀਤੇ ਫੰਡਾਂ ਦੀ ਵੱਖ-ਵੱਖ ਲਾਗੂਕਰਤਾ ਵਿਭਾਗਾਂ ਨੂੰ ਵੰਡ ਕਰਨ ਸਬੰਧੀ ਸਕੱਤਰ ਭਲਾਈ, ਯੋਜਨਾਬੰਦੀ ਵਿਭਾਗ ਦੀਆਂ ਸ਼ਕਤੀਆਂ ਸਹਿਤ ਨੋਡਲ ਅਫਸਰ ਵਜੋਂ ਕੰਮ ਕਰਨਗੇ।
- ਕ) ਅਨੁਸੂਚਿਤ ਜਾਤੀਆਂ ਸਬ ਪਲਾਨ ਦੇ ਫੰਡ ਨਾ-ਪੱਥਬਦਲੀਯੋਗ (Non-divertible) ਅਤੇ ਨਾ ਅਵਰਤੋਯੋਗ (Non-lapsable) ਹੋਣੇ ਚਾਹੀਦੇ ਹਨ
- ਖ) ਸਮਾਜਿਕ ਨਿਆਂ ਅਤੇ ਅਧਿਕਾਰਤਾ ਮੰਤਰਾਲਾ, ਭਾਰਤ ਸਰਕਾਰ ਵੱਲੋਂ ਰਾਜਾਂ ਨੂੰ 100% ਗਰਾਂਟ ਵਜੋਂ ਅਨੁਸੂਚਿਤ ਜਾਤੀਆਂ ਸਬ ਪਲਾਨ ਲਈ ਵਿਸ਼ੇਸ਼ ਕੇਂਦਰੀ ਸਹਾਇਤਾ ਮੁਹੱਈਆ ਕਰਵਾਈ ਜਾਂਦੀ ਹੈ ਤਾਂ ਕਿ ਗਰੀਬੀ ਰੇਖਾ ਤੋਂ ਹੇਠਾਂ ਰਹਿ ਰਹੇ ਅਨੁਸੂਚਿਤ ਜਾਤੀ ਪ੍ਰੀਵਾਰਾਂ ਨੂੰ ਆਮਦਨ ਵਧਾਉ ਅਤੇ ਬੁਨਿਆਦੀ ਢਾਂਚਾ ਸਕੀਮਾਂ ਦਾ ਲਾਭ ਦੇਣ ਸਬੰਧੀ ਕਿਸੇ ਕਿਸਮ ਦੀ ਘਾਟ ਨੂੰ ਪੂਰਾ ਕੀਤਾ ਜਾ ਸਕੇ। ਇਸ ਸਬੰਧ ਵਿੱਚ ਜਾਰੀ ਕੀਤੀਆਂ ਗਈਆਂ ਅਗਵਾਈ ਲੀਹਾਂ ਦੀ ਸਖਤੀ ਨਾਲ ਪਾਲਣਾ ਕੀਤੀ ਜਾਵੇ।

ਬਜਟ ਵਿਵਸਥਾ

2.4 ਤੱਤਕਾਲੀਨ ਯੋਜਨਾ ਕਮਿਸ਼ਨ, ਭਾਰਤ ਸਰਕਾਰ ਦੀਆਂ ਅਗਵਾਹੀ ਲੀਹਾਂ ਅਤੇ ਰਾਸ਼ਟਰੀ ਅਨੁਸੂਚਿਤ ਜਾਤੀਆਂ ਕਮਿਸ਼ਨ, ਭਾਰਤ ਸਰਕਾਰ ਦੀਆਂ ਸਿਫਾਰਸ਼ਾਂ ਦੇ ਸਨਮੁੱਖ ਅਨੁਸੂਚਿਤ ਜਾਤੀਆਂ ਸਬ ਪਲਾਨ ਨੂੰ ਅਸਰਦਾਰ ਤਰੀਕੇ ਨਾਲ ਲਾਗੂ ਕਰਨ ਲਈ ਰਾਜ ਦੇ ਮੰਤਰੀ ਮੰਡਲ ਵੱਲੋਂ ਮਿਤੀ 6.3.2003 ਨੂੰ ਐਸ.ਸੀ.ਐਸ.ਪੀ. ਨੂੰ 'ਮਹਾਰਾਸ਼ਟਰ ਮਾਡਲ' ਦੇ ਆਧਾਰ ਤੇ ਲਾਗੂ ਕਰਨ ਦੀ ਸਿਫਾਰਸ਼ ਕੀਤੀ ਗਈ ਸੀ (ਅਧਿਸੂਚਨਾ- ਅਨੁਲੱਗ-II- ਵਿਭਾਗ ਦੀ ਵੈਬਸਾਈਟ www.welfarepunjab.gov.in ਦੇ ਸੈਕਸ਼ਨ "ਡਾਇਰੈਕਟੋਰੇਟ ਆਫ ਐਸ.ਸੀ.ਐਸ.ਪੀ." ਦੇ ਲਿੰਕ "ਸਟੇਟ ਨੋਟੀਫਿਕੇਸ਼ਨ" ਉਪਰ ਉਪਲਬਧ ਹੈ)।

2.5 ਮੰਤਰੀ ਪ੍ਰੀਸ਼ਦ ਵੱਲੋਂ ਮਿਤੀ 20.1.2014 ਨੂੰ ਹੋਈ ਅਪਣੀ ਮੀਟਿੰਗ ਵਿੱਚ 'ਮਹਾਰਾਸ਼ਟਰ ਮਾਡਲ' ਸਬੰਧੀ ਮੰਤਰੀ ਪ੍ਰੀਸ਼ਦ ਦੇ ਮਿਤੀ 6.03.2003 ਦੇ ਫੈਸਲੇ ਉਪਰ ਪੁਨਰ ਵਿਚਾਰ ਕਰਦੇ ਹੋਏ ਰਾਜ ਵਿੱਚ ਐਸ.ਸੀ.ਐਸ.ਪੀ. ਨੂੰ ਹੋਰ ਅਸਰਦਾਰ ਢੰਗ ਨਾਲ ਲਾਗੂ ਕਰਨ ਲਈ ਕੁੱਝ ਅਹਿਮ ਫੈਸਲੇ ਲਏ ਗਏ ਹਨ। ਇਨ੍ਹਾਂ ਫੈਸਲਿਆਂ ਸਬੰਧੀ ਭਲਾਈ ਵਿਭਾਗ ਵੱਲੋਂ ਮਿਤੀ 10.2.2014 ਨੂੰ ਅਧਿਸੂਚਨਾ ਜਾਰੀ ਕੀਤੀ ਗਈ ਸੀ (ਅਨੁਲੱਗ-ੳ)। ਯੋਜਨਾ ਕਮਿਸ਼ਨ (ਹੁਣ ਨੀਤੀ ਆਯੋਗ) ਵੱਲੋਂ ਮਿਤੀ 18.6.2014 ਨੂੰ ਐਸ.ਸੀ.ਐਸ.ਪੀ. ਸਬੰਧੀ ਜਾਰੀ ਕੀਤੀਆਂ ਅਗਵਾਈ ਲੀਹਾਂ ਨੂੰ ਲਾਗੂਕਰਨ ਦੇ ਮੰਤਵ ਨਾਲ ਨੋਟੀਫਿਕੇਸ਼ਨ ਮਿਤੀ 4.1.2017 (ਅਨੁਲੱਗ-ਅ) ਰਾਹੀਂ ਅਧਿਸੂਚਨਾ ਮਿਤੀ 10.02.2014 ਵਿੱਚ ਅੰਸ਼ਿਕ ਸੋਧ ਕੀਤੀ ਗਈ ਹੈ।

2.6 ਅਧਿਸੂਚਨਾ ਮਿਤੀ 10.2.2014 ਅਨੁਸਾਰ ਹੇਠ ਲਿਖੇ ਫੈਸਲੇ ਲਏ ਗਏ ਸਨ:-

- (ੳ) ਐਸ.ਸੀ.ਐਸ.ਪੀ. ਦਾ ਆਕਾਰ ਰਾਜ ਦੀ ਕੁੱਲ ਸਾਲਾਨਾ ਯੋਜਨਾ ਵਿੱਚੋਂ ਰਾਜ ਦੀ ਅਨੁਸੂਚਿਤ ਜਾਤੀਆਂ ਦੀ ਵਸੋਂ ਦੀ ਪ੍ਰਤੀਸ਼ਤਤਾ ਦੇ ਅਨੁਪਾਤ ਵਿੱਚ ਬਣਾਇਆ ਜਾਵੇਗਾ, ਜਿਸ ਵਿੱਚ ਰਾਜ ਦੀ ਸਾਲਾਨਾ ਯੋਜਨਾ ਦੀ ਤਰਜ਼ ਤੇ ਨਾਨ-ਬਜਟਿਡ ਉਪਬੰਧ ਵੀ ਸ਼ਾਮਲ ਹੋਣਗੇ।
- (ਅ) (i) ਐਸ.ਸੀ.ਐਸ.ਪੀ. ਦੇ ਫੰਡ ਪੱਥ-ਬਦਲੀ ਯੋਗ ਨਹੀਂ ਹੋਣਗੇ। ਐਸ.ਸੀ.ਐਸ.ਪੀ. ਅਧੀਨ ਬੁੱਕ ਹੋਏ ਫੰਡਾਂ ਦੀ ਪੱਥਬਦਲੀ ਸਕੱਤਰ ਭਲਾਈ ਦੀ ਪ੍ਰਧਾਨਗੀ ਹੇਠ ਗਠਿਤ ਕਮੇਟੀ, ਜਿਸ ਵਿੱਚ ਵਿੱਤ ਅਤੇ ਯੋਜਨਾਬੰਦੀ ਵਿਭਾਗ ਦਾ ਨੁਮਾਇੰਦਾ ਸ਼ਾਮਲ ਹੋਵੇਗਾ, ਵੱਲੋਂ ਹੀ ਕੀਤੀ ਜਾ ਸਕੇਗੀ। ਐਸ.ਸੀ.ਐਸ.ਪੀ. ਫੰਡਾਂ ਦੀ ਪੱਥਬਦਲੀ ਜਨਰਲ ਸੈਕਟਰ ਵਿੱਚ ਨਹੀਂ ਕੀਤਾ ਜਾਵੇਗੀ।
- (ii) ਐਸ.ਸੀ.ਐਸ.ਪੀ. ਦੇ ਫੰਡ ਸਾਲਾਨਾ ਯੋਜਨਾ ਦੇ ਫੰਡਾਂ ਦੀ ਤਰਜ਼ ਤੇ ਅਵਰਤੋਂਯੋਗ ਹੋਣਗੇ। ਐਪਰ, ਐਸ.ਸੀ.ਐਸ.ਪੀ. ਸਕੀਮਾਂ/ਕੰਪੋਨੈਂਟ ਅਧੀਨ ਕਿਸੇ ਵੀ ਵਿੱਤੀ ਸਾਲ ਦੌਰਾਨ ਘੱਟ ਜਾਰੀ ਹੋਏ ਫੰਡਾਂ ਦੇ ਬਰਾਬਰ ਦੀ ਰਾਸ਼ੀ ਨੂੰ ਇੱਕ ਵਿੱਤੀ ਸਾਲ ਦੇ ਗੈਪ ਉਪਰੰਤ ਉਹਨਾਂ ਹੀ ਸਕੀਮਾਂ/ਕੰਪੋਨੈਂਟ ਵਿੱਚ ਸਬੰਧਤ ਪ੍ਰਬੰਧਕੀ ਵਿਭਾਗਾਂ ਨਾਲ ਸਲਾਹ ਮਸ਼ਵਰੇ ਦੇ ਸਨਮੁੱਖ ਸ਼ਾਮਲ ਕੀਤਾ ਜਾਵੇਗਾ ਅਤੇ ਇਹ ਉਪਬੰਧ ਇਹਨਾਂ ਸਕੀਮਾਂ/ਕੰਪੋਨੈਂਟ ਅਧੀਨ ਸੁਭਾਵਿਕ ਤੌਰ ਤੇ ਨਿਰਧਾਰਤ ਕੀਤੀ ਜਾਂਦੀ ਐਸ.ਸੀ.ਐਸ.ਪੀ. ਉਪਬੰਧਿਤ ਰਾਸ਼ੀ ਤੋਂ ਵਾਧੂ ਹੋਣਗੇ {ਨੋਟੀਫਿਕੇਸ਼ਨ ਮਿਤੀ 04.01.2017 ਰਾਹੀਂ (i) ਅਤੇ (ii) ਸ਼ਾਮਲ ਕੀਤੇ ਗਏ}।
- (ੲ) ਭਲਾਈ ਵਿਭਾਗ, ਐਸ.ਸੀ.ਐਸ.ਪੀ. ਦੀ ਬਣਤਰ ਅਤੇ ਲਾਗੂਕਰਨ ਦਾ ਨਿਰੀਖਣ ਕਰਨ ਸਬੰਧੀ ਨੋਡਲ ਵਿਭਾਗ ਹੋਵੇਗਾ। ਸਬੰਧਤ ਲਾਗੂਕਰਤਾ ਵਿਭਾਗਾਂ ਵੱਲੋਂ ਭਲਾਈ ਵਿਭਾਗ ਦੀ ਸਲਾਹ ਨਾਲ ਅਨੁਸੂਚਿਤ ਜਾਤੀਆਂ ਨੂੰ ਸਿੱਧਾ ਲਾਭ ਪਹੁੰਚਾਉਣ ਵਾਲੀਆਂ ਸਕੀਮਾਂ ਤਿਆਰ ਕੀਤੀਆਂ ਜਾਣਗੀਆਂ। ਪ੍ਰੰਤੂ ਜਨਰਲ ਸਕੀਮਾਂ ਦੇ ਸਬੰਧ ਵਿੱਚ ਲਾਗੂਕਰਤਾ ਵਿਭਾਗ ਇਹਨਾਂ ਸਕੀਮਾਂ ਵਿੱਚ ਸ਼ਾਮਲ ਐਸ.ਸੀ.ਐਸ.ਪੀ. ਹਿੱਸੇ ਸਬੰਧੀ ਹੀ ਭਲਾਈ ਵਿਭਾਗ ਦੀ ਸਲਾਹ ਲੈਣਗੇ।

- (ਸ) ਸਬੰਧਤ ਲਾਗੂਕਰਤਾ ਵਿਭਾਗ ਐਸ.ਸੀ.ਐਸ.ਪੀ ਸਕੀਮਾਂ/ਕੰਪੋਨੈਂਟ ਨੂੰ ਸਹੀ ਢੰਗ ਨਾਲ ਲਾਗੂ ਕਰਨ ਲਈ, ਮਹਾਲੇਖਾਕਾਰ (ਲੇਖਾ ਪੜਤਾਲ) ਪੰਜਾਬ ਤੇ ਇਹਨਾਂ ਸਕੀਮਾਂ/ ਕੰਪੋਨੈਂਟ ਦਾ ਲੇਖਾ ਪੜਤਾਲ, ਖਾਤਿਆਂ ਦੇ ਮਿਲਾਣ ਕਰਵਾਉਣ ਅਤੇ ਪੰਜਾਬ ਵਿਧਾਨ ਸਭਾ/ਲੋਕ ਲੇਖਾ ਕਮੇਟੀ ਨੂੰ ਜੁਆਬ ਭੇਜਣ ਅਤੇ ਪਲਾਨ ਸਕੀਮਾਂ ਸਮੇਤ ਐਸ.ਸੀ.ਐਸ.ਪੀ ਸਕੀਮਾਂ/ਕੰਪੋਨੈਂਟ ਨੂੰ ਲਾਗੂ ਕਰਨ ਲਈ ਵਿਭਾਗ ਦੇ ਮੁੱਖੀ ਵਜੋਂ ਨਿਭਾਏ ਜਾਣ ਵਾਲੇ ਹੋਰ ਸਾਰੇ ਕਾਰਜਾਂ ਲਈ ਪੂਰਨ ਤੌਰ ਤੇ ਜ਼ਿੰਮੇਵਾਰ ਹੋਣਗੇ ।
- (ਹ) ਐਸ.ਸੀ.ਐਸ.ਪੀ. ਬਜਟਿਡ ਉਪਬੰਧਾਂ ਅਧੀਨ ਸ਼ਾਮਿਲ ਐਸ.ਸੀ.ਐਸ.ਪੀ. ਸਕੀਮਾਂ/ਕੰਪੋਨੈਂਟ ਦੀ ਐਲੋਕੇਸ਼ਨ ਸਬੰਧਤ ਲਾਗੂਕਰਤਾ ਵਿਭਾਗਾਂ ਦੀ ਮੰਗ ਵਿੱਚ ਸਬੰਧਤ ਮੇਜਰ/ਸਬ ਮੇਜਰ ਹੈਡ ਅਧੀਨ ਮਾਈਨਰ ਹੈਡ “789-ਅਨੁਸੂਚਿਤ ਜਾਤੀਆਂ ਲਈ ਸਪੈਸ਼ਲ ਕੰਪੋਨੈਂਟ ਪਲਾਨ” ਅਧੀਨ ਪਹਿਲਾਂ ਵਾਂਗ ਬੁੱਕ ਕੀਤੀ ਜਾਂਦੀ ਰਹੇਗੀ।
- (i) ਗੈਰ ਲਾਭਪਾਤਰੀ ਕਿਸਮ ਦੀਆਂ ਸਕੀਮਾਂ ਤਹਿਤ ਐਸ.ਸੀ.ਐਸ.ਪੀ ਦੇ ਫੰਡ ਅਨੁਸੂਚਿਤ ਜਾਤੀਆਂ ਦੀ ਆਬਾਦੀ (~32%) ਦੇ ਬਰਾਬਰ ਬੁੱਕ ਕੀਤੇ ਜਾਣਗੇ।
 - (ii) ਸਿੰਚਾਈ ਅਤੇ ਖੇਤੀਬਾੜੀ ਵਿਭਾਗਾਂ, ਜਿੱਥੇ ਅਨੁਸੂਚਿਤ ਜਾਤੀਆਂ ਦੀ ਲਾਭਪਾਤਰੀਆਂ ਦੀ ਗਿਣਤੀ ਕਾਫੀ ਘੱਟ ਹੈ, ਤਹਿਤ ਐਸ.ਸੀ.ਐਸ.ਪੀ ਦੇ ਫੰਡ ਅਨੁਸੂਚਿਤ ਜਾਤੀਆਂ ਦੀ ਆਬਾਦੀ ਦੇ 50 ਪ੍ਰਤੀਸ਼ਤ (~16%) ਦੇ ਬਰਾਬਰ ਬੁੱਕ ਕੀਤੇ ਜਾਣਗੇ।
 - (iii) ਲਾਭਪਾਤਰੀ ਕਿਸਮ ਦੀਆਂ ਸਕੀਮਾਂ ਨੂੰ ਅੱਗੇ ਦੇ ਸ਼੍ਰੇਣੀਆਂ ਵਿੱਚ ਵੰਡਿਆ ਜਾਵੇਗਾ। ਪਹਿਲੀ ਸ਼੍ਰੇਣੀ ਵਿੱਚ ਉਹ ਸਕੀਮਾਂ ਸ਼ਾਮਲ ਕੀਤੀਆਂ ਜਾਣਗੀਆਂ, ਜਿਨ੍ਹਾਂ ਤਹਿਤ ਐਸ.ਸੀ.ਐਸ.ਪੀ ਦੀ ਪ੍ਰਤੀਸ਼ਤਤਾ ਅਨੁਸੂਚਿਤ ਜਾਤੀ ਆਬਾਦੀ(<32%) ਤੋਂ ਘੱਟ ਹੋਵੇਗੀ। ਦੂਜੀ ਸ਼੍ਰੇਣੀ ਵਿੱਚ ਉਹਨਾਂ ਸਕੀਮਾਂ ਨੂੰ ਸ਼ਾਮਲ ਕੀਤਾ ਜਾਵੇਗਾ, ਜਿਨ੍ਹਾਂ ਵਿੱਚ ਐਸ.ਸੀ.ਐਸ.ਪੀ ਦੀ ਪ੍ਰਤੀਸ਼ਤਤਾ ਅਨੁਸੂਚਿਤ ਜਾਤੀਆਂ ਦੀ ਆਬਾਦੀ ਦੇ ਬਰਾਬਰ ਜਾਂ ਇਸ ਤੋਂ ਜਿਆਦਾ(≥32%) ਹੋਵੇਗੀ।
 - (iv) ਯੋਜਨਾ ਕਮਿਸ਼ਨ ਦੀਆਂ ਅਗਵਾਈ ਲੀਹਾਂ ਅਨੁਸਾਰ 40 ਪ੍ਰਤੀਸ਼ਤ ਜਾਂ ਇਸ ਤੋਂ ਜਿਆਦਾ ਅਨੁਸੂਚਿਤ ਜਾਤੀਆਂ ਦੀ ਆਬਾਦੀ ਵਾਲੇ ਪਿੰਡਾਂ ਵਿੱਚ ਬੁਨਿਆਦੀ ਢਾਂਚਾ ਸਥਾਪਤ ਕਰਨ ਲਈ ਕੀਤਾ ਗਿਆ ਸਾਰਾ ਖਰਚਾ ਐਸ.ਸੀ.ਐਸ.ਪੀ ਅਧੀਨ ਬੁੱਕ ਕੀਤਾ ਜਾ ਸਕਦਾ ਹੈ। ਇਸ ਲਈ ਅਜਿਹੀਆਂ ਸਕੀਮਾਂ ਤਹਿਤ ਐਸ.ਸੀ.ਐਸ.ਪੀ ਦਾ ਉਪਬੰਧ 40 ਪ੍ਰਤੀਸ਼ਤ ਰੱਖਿਆ ਜਾਵੇਗਾ।
 - (v) ਉਪਰੋਕਤ ਅਨੁਸਾਰ ਐਸ.ਸੀ.ਐਸ.ਪੀ ਦੀਆਂ ਪ੍ਰਤੀਸ਼ਤਤਾਵਾਂ/ਕੰਪੋਨੈਂਟ ਭਲਾਈ ਵਿਭਾਗ ਵੱਲੋਂ ਇਤਿਹਾਸਕ ਅੰਕੜਿਆਂ ਅਤੇ ਭਵਿੱਖੀ ਪ੍ਰੀਵਿਰਤੀਆਂ ਦੇ ਆਧਾਰ ਤੇ ਵਿਭਾਗਾਂ ਦੀ ਸਲਾਹ ਨਾਲ ਯੋਜਨਾ ਕਮਿਸ਼ਨ ਭਾਰਤ ਸਰਕਾਰ ਅਤੇ ਵਿੱਤ ਵਿਭਾਗ, ਪੰਜਾਬ ਵੱਲੋਂ ਅੰਤਿਮ ਕੀਤੇ ਵਿੱਤੀ ਸਰੋਤਾਂ ਨੂੰ ਮੁੱਖ ਰੱਖ ਕੇ ਨਿਰਧਾਰਤ ਕੀਤੀਆਂ ਜਾਣਗੀਆਂ।
- (ਕ) ਲਾਭਪਾਤਰੀ ਐਸ.ਸੀ.ਐਸ.ਪੀ ਸਕੀਮਾਂ/ਕੰਪੋਨੈਂਟ, ਜਿਸ ਅਧੀਨ ਅਨੁਸੂਚਿਤ ਜਾਤੀ ਦੇ ਲੋਕਾਂ ਨੂੰ ਵਿਅਕਤੀਗਤ ਜਾਂ ਪਰਿਵਾਰਕ ਤੌਰ ਤੇ ਸਿੱਧਾ ਲਾਭ ਪਹੁੰਚਦਾ ਹੋਵੇ, ਲਈ ਯੋਜਨਾਬੰਦੀ ਵਿਭਾਗ ਵੱਲੋਂ ਸਮੇਂ-ਸਮੇਂ ਤੇ ਜਾਰੀ ਕੀਤੀਆਂ ਗਈਆਂ ਹਦਾਇਤਾਂ ਦੇ ਸਨਮੁੱਖ ਸਬੰਧਤ ਪ੍ਰਬੰਧਕੀ ਵਿਭਾਗਾਂ ਵੱਲੋਂ ਭਲਾਈ ਵਿਭਾਗ ਦੀ ਸਹਿਮਤੀ ਪ੍ਰਾਪਤ ਕੀਤੀ ਜਾਵੇਗੀ। ਲਾਭਪਾਤਰੀ ਸਕੀਮਾਂ/ਕੰਪੋਨੈਂਟ ਦੀ ਸਨਾਖਤ ਭਲਾਈ ਵਿਭਾਗ ਵੱਲੋਂ ਲਾਗੂਕਰਤਾ ਵਿਭਾਗਾਂ ਨਾਲ ਸਲਾਹ-ਮਸ਼ਵਰਾ ਕਰਕੇ ਕੀਤੀ ਜਾਵੇਗੀ। ਪ੍ਰੰਤੂ ਪੰਜ ਸਾਲਾ ਯੋਜਨਾ/ਸਾਲਾਨਾ ਯੋਜਨਾ ਦੀ ਪ੍ਰਵਾਨਗੀ ਲਈ ਅਪਣਾਈ ਜਾਂਦੀ ਆਮ ਵਿੱਧੀ ਅਨੁਸਾਰ ਜਨਰਲ ਅਤੇ ਐਸ.ਸੀ.ਐਸ.ਪੀ. ਉਪਬੰਧਾਂ ਦੀ ਪ੍ਰਵਾਨਗੀ ਪੰਜਾਬ ਰਾਜ ਯੋਜਨਾ ਬੋਰਡ ਵੱਲੋਂ ਹੀ ਦਿੱਤੀ ਜਾਵੇਗੀ।

- (ਖ) ਭਲਾਈ ਵਿਭਾਗ, ਅਨੁਸੂਚਿਤ ਜਾਤੀਆਂ ਦੀ ਆਬਾਦੀ ਨੂੰ ਸਿੱਧੇ ਤੌਰ ਤੇ ਲਾਭ ਪਹੁੰਚਾਉਣ ਵਾਲੀਆਂ ਵੱਧ ਤੋਂ ਵੱਧ ਸਕੀਮਾਂ ਤਿਆਰ ਕਰੇਗਾ। ਯੋਜਨਾ ਵਿਭਾਗ ਅਜਿਹੀਆਂ ਸਕੀਮਾਂ ਅਧੀਨ ਲੋੜੀਂਦੇ ਉਪਬੰਧ ਕਰਕੇ ਇਹਨਾਂ ਨੂੰ ਰਾਜ ਦੀ ਸਾਲਾਨਾ ਯੋਜਨਾ ਵਿੱਚ ਸ਼ਾਮਲ ਕਰੇਗਾ।
- (ਗ) ਭਲਾਈ ਵਿਭਾਗ, ਵਿਭਾਗਾਂ ਦੀ ਸਲਾਹ ਨਾਲ ਵਿੱਤ ਵਿਭਾਗ ਦੁਆਰਾ ਯੋਜਨਾ ਬਜਟ ਦੇ ਸੋਧੇ ਅਨੁਮਾਨ/ਅਨੁਪੂਰਕ ਮੰਗਾਂ ਨੂੰ ਅੰਤਿਮ ਰੂਪ ਦੇਣ ਸਮੇਂ ਸਾਲਾਨਾ ਯੋਜਨਾ ਦੇ ਸੂਚਿਤ ਕੀਤੇ ਸੋਧੇ ਆਕਾਰ ਦੇ ਵਿੱਚ-ਵਿੱਚ ਐਸ.ਸੀ.ਐਸ.ਪੀ ਦੇ ਸਕੀਮਵਾਰ/ਕੰਪੋਨੈਂਟਵਾਰ ਉਪਬੰਧਾਂ ਨੂੰ ਵਧਾ ਜਾਂ ਘਟਾ ਸਕੇਗਾ।
- (ਘ) ਭਲਾਈ ਵਿਭਾਗ ਵੱਲੋਂ ਵਿਭਾਗਾਂ ਦੀ ਸਲਾਹ ਨਾਲ ਵਿੱਤ ਵਿਭਾਗ ਦੁਆਰਾ ਯੋਜਨਾ ਬਜਟ ਦੇ ਸੋਧੇ ਅਨੁਮਾਨ/ਅਨੁਪੂਰਕ ਮੰਗਾਂ ਨੂੰ ਅੰਤਿਮ ਰੂਪ ਦੇਣ ਸਮੇਂ ਸਾਲਾਨਾ ਯੋਜਨਾ/ਅਨੁਪੂਰਕ ਮੰਗਾਂ ਦੇ ਸੂਚਿਤ ਕੀਤੇ ਸੋਧੇ ਆਕਾਰ ਦੇ ਵਿੱਚ-ਵਿੱਚ ਐਸ.ਸੀ.ਐਸ.ਪੀ. ਸਕੀਮਾਂ/ਕੰਪੋਨੈਂਟ ਨੂੰ ਸ਼ਾਮਲ ਕਰਨ/ਕੱਟਣ ਦਾ ਕੰਮ ਕੀਤਾ ਜਾਵੇਗਾ।
- (ਙ) ਐਸ.ਸੀ.ਐਸ.ਪੀ. ਦੀ ਬਣਤਰ ਸਬੰਧੀ ਕਿਸੇ ਕਿਸਮ ਦੇ ਮੁੱਦੇ ਜੋ ਕਿ ਐਲੋਕੇਸ਼ਨ ਆਫ ਬਿਜਨਸ ਰੂਲ ਅਨੁਸਾਰ ਵਿੱਤ ਵਿਭਾਗ ਦੇ ਅਧਿਕਾਰ ਖੇਤਰ ਵਿੱਚ ਆਉਂਦਾ ਹੋਵੇਗਾ, ਸਬੰਧੀ ਵਿੱਤ ਵਿਭਾਗ ਦੀ ਪੂਰਵ ਪ੍ਰਵਾਨਗੀ ਲਈ ਜਾਵੇਗੀ।
- (ਚ) ਜੇਕਰ ਐਸ.ਸੀ.ਐਸ.ਪੀ. ਦੀ ਬਣਤਰ ਅਤੇ ਲਾਗੂਕਰਨ ਦੀ ਦੇਖ-ਰੇਖ ਸਬੰਧੀ ਕੋਈ ਮੁਸ਼ਕਿਲ ਪੇਸ਼ ਆਉਂਦੀ ਹੈ ਤਾਂ ਭਲਾਈ ਵਿਭਾਗ ਨੋਡਲ ਵਿਭਾਗ ਹੋਣ ਦੇ ਨਾਤੇ ਯੋਜਨਾਬੰਦੀ ਵਿਭਾਗ ਅਤੇ ਵਿੱਤ ਵਿਭਾਗ ਦੀ ਸਲਾਹ ਨਾਲ ਜ਼ਰੂਰੀ ਕਾਰਵਾਈ ਕਰੇਗਾ।

ਰਾਜ ਸਰਕਾਰ ਵੱਲੋਂ ਉਠਾਏ ਗਏ ਕਦਮ

2.7 ਐਸ.ਸੀ.ਐਸ.ਪੀ. ਨੂੰ ਅਸਰਦਾਰ ਢੰਗ ਨਾਲ ਲਾਗੂ ਕਰਨ ਲਈ ਰਾਜ ਸਰਕਾਰ ਵੱਲੋਂ ਹੇਠ ਲਿਖੇ ਕਦਮ ਉਠਾਏ ਗਏ ਹਨ:-

- ੳ) ਭਲਾਈ ਵਿਭਾਗ (ਹੁੱਣ ਸਮਾਜਿਕ ਨਿਆਂ, ਅਧਿਕਾਰਤਾ ਅਤੇ ਘੱਟ ਗਿਣਤੀ ਵਿਭਾਗ) ਦੇ ਪ੍ਰਸ਼ਾਸਕੀ ਕੰਟਰੋਲ ਹੇਠ ਇੱਕ ਵੱਖਰਾ ਡਾਇਰੈਕਟੋਰੇਟ, ਡਾਇਰੈਕਟੋਰੇਟ ਆਫ ਅਨੁਸੂਚਿਤ ਜਾਤੀਆਂ ਸਬ ਪਲਾਨ ਸਥਾਪਿਤ ਕੀਤਾ ਗਿਆ ਹੈ ਅਤੇ ਇਸ ਡਾਇਰੈਕਟੋਰੇਟ ਨੂੰ ਅਨੁਸੂਚਿਤ ਜਾਤੀਆਂ ਸਬ ਪਲਾਨ/ਵਿਸ਼ੇਸ਼ ਕੇਂਦਰੀ ਸਹਾਇਤਾ ਸਕੀਮਾਂ ਦੀ ਬਣਤਰ, ਲਾਗੂਕਰਨ ਅਤੇ ਨਿਰੀਖਣ ਲਈ ਨੋਡਲ ਵਿਭਾਗ ਬਣਾਇਆ ਗਿਆ ਹੈ।
- ਅ) ਯੋਜਨਾਬੰਦੀ ਵਿਭਾਗ ਵੱਲੋਂ ਸਾਲਾਨਾ ਯੋਜਨਾ ਦੇ ਸਕੀਮਵਾਰ ਉਪਬੰਧ ਅਤੇ ਆਕਾਰ ਨਿਰਧਾਰਤ ਕਰਕੇ ਸੂਚਿਤ ਕਰਨ ਦੇ ਤੁਰੰਤ ਬਾਅਦ ਡਾਇਰੈਕਟੋਰੇਟ ਆਫ ਐਸ.ਸੀ.ਐਸ.ਪੀ. ਵੱਲੋਂ ਐਸ.ਸੀ.ਐਸ.ਪੀ. ਦਾ ਕੁੱਲ ਆਕਾਰ ਨਿਰਧਾਰਤ ਕੀਤਾ ਜਾਂਦਾ ਹੈ ਅਤੇ ਵੱਖ-ਵੱਖ ਵਿਭਾਗਾਂ ਦੀ ਸਲਾਹ ਨਾਲ ਅਨੁਸੂਚਿਤ ਜਾਤੀਆਂ ਸਬ ਪਲਾਨ ਦੇ ਸਕੀਮਵਾਰ ਉਪਬੰਧ ਅੰਤਿਮ ਕੀਤੇ ਜਾਂਦੇ ਹਨ।
- ੲ) ਅਨੁਸੂਚਿਤ ਜਾਤੀਆਂ ਸਬ ਪਲਾਨ ਦਾ ਦਸਤਾਵੇਜ਼ ਹੋਰ ਬਜਟ ਦਸਤਾਵੇਜ਼ਾਂ ਦੇ ਨਾਲ ਪੰਜਾਬ ਵਿਧਾਨ ਸਭਾ ਵਿੱਚ ਪੇਸ਼ ਕੀਤਾ ਜਾਂਦਾ ਹੈ। ਰਾਜ ਦਾ ਯੋਜਨਾ ਬਜਟ ਵਿਧਾਨ ਸਭਾ ਵਿੱਚ ਪੇਸ਼ ਕਰਨ ਤੋਂ ਪਹਿਲਾਂ ਇਸ ਵਿੱਚ ਅਨੁਸੂਚਿਤ ਜਾਤੀਆਂ ਸਬ ਪਲਾਨ ਦੇ ਉਪਬੰਧ ਸ਼ਾਮਲ ਕੀਤੇ ਜਾਂਦੇ ਹਨ।
- ਸ) ਅਨੁਸੂਚਿਤ ਜਾਤੀਆਂ ਸਬ ਪਲਾਨ ਅਧੀਨ ਨਿਰਧਾਰਿਤ ਕੀਤੇ ਫੰਡਾਂ ਦੀ ਜਨਰਲ ਸੈਕਟਰਾਂ ਵਿੱਚ ਪੱਥਰਦਲੀ ਨੂੰ ਰੋਕਣ ਲਈ ਐਸ.ਸੀ.ਐਸ.ਪੀ. ਦੇ ਬਜਟਿਡ ਉਪਬੰਧਾਂ ਦੀ ਬੁਕਿੰਗ ਲਈ ਵੱਖਰਾ ਮਾਈਨਰ ਹੈਡ 789-ਐਸ.ਸੀ.ਪੀ. ਫਾਰ ਐਸ.ਸੀ.ਐਸ.ਪੀ. ਖੋਲ੍ਹਿਆ ਗਿਆ ਹੈ।
- ਹ) ਵਿਸ਼ੇਸ਼ ਕੇਂਦਰੀ ਸਹਾਇਤਾ ਦੀ ਪੱਥਰਦਲੀ ਨੂੰ ਰੋਕਣ ਅਤੇ ਵੱਖਰਾ ਲੇਖਾ-ਜੋਖਾ ਰੱਖਣ ਦੇ ਮੰਤਵ ਨਾਲ ਰਾਜ ਸਰਕਾਰ ਦੇ “ਪ੍ਰਾਪਤੀ ਹੈਡ” ਅਧੀਨ ਇਕ ਵੱਖਰਾ ਸਬ-ਹੈਡ ਖੋਲ੍ਹਿਆ ਗਿਆ ਹੈ।

- ਕ) ਅਨੁਸੂਚਿਤ ਜਾਤੀਆਂ ਸਬ ਪਲਾਨ ਅਤੇ ਵਿਸ਼ੇਸ਼ ਕੇਂਦਰੀ ਸਹਾਇਤਾ ਪ੍ਰੋਗਰਾਮ ਅਧੀਨ ਜ਼ਿਲ੍ਹਾ ਪੱਧਰੀ ਸਕੀਮਾਂ ਦੀ ਬਣਤਰ, ਨਿਰੀਖਣ, ਲਾਗੂਕਰਨ ਅਤੇ ਤਾਲਮੇਲ ਲਈ ਹਰੇਕ ਜ਼ਿਲ੍ਹੇ ਦਾ ਵਧੀਕ ਡਿਪਟੀ ਕਮਿਸ਼ਨਰ (ਵਿਕਾਸ) ਸਬੰਧਤ ਜ਼ਿਲ੍ਹੇ ਦੇ ਡਿਪਟੀ ਕਮਿਸ਼ਨਰ ਦੀ ਮੁਕੰਮਲ ਦੇਖ-ਰੇਖ ਹੇਠ ਨੋਡਲ ਅਫਸਰ ਲਗਾਇਆ ਗਿਆ ਹੈ। ਸਬੰਧਤ ਜ਼ਿਲ੍ਹਾ ਭਲਾਈ ਅਫਸਰ ਇਸ ਕੰਮ ਲਈ ਵਧੀਕ ਡਿਪਟੀ ਕਮਿਸ਼ਨਰ (ਵਿਕਾਸ) ਨੂੰ ਉਸੇ ਤਰ੍ਹਾਂ ਜ਼ਰੂਰੀ ਸਕੱਤਰੇਤ ਸੇਵਾਵਾਂ ਪ੍ਰਦਾਨ ਕਰਦਾ ਹੈ ਜਿਵੇਂ ਕਿ ਉਪ ਅਰਥ ਅਤੇ ਅੰਕੜਾ ਸਲਾਹਕਾਰ ਵੱਲੋਂ ਜ਼ਿਲ੍ਹਾ ਪੱਧਰੀ ਪਲਾਨ ਸਕੀਮਾਂ ਲਈ ਡਿਪਟੀ ਕਮਿਸ਼ਨਰ ਨੂੰ ਪ੍ਰਦਾਨ ਕੀਤੀਆਂ ਜਾਂਦੀਆਂ ਹਨ।
- ਖ) ਸਬੰਧਤ ਜ਼ਿਲ੍ਹਾ ਅਧਿਕਾਰੀ/ਜ਼ਿਲ੍ਹਾ ਭਲਾਈ ਅਫਸਰ, ਭਲਾਈ ਵਿਭਾਗ (ਐਸ.ਸੀ.ਐਸ.ਪੀ.) ਨੂੰ ਅਨੁਸੂਚਿਤ ਜਾਤੀਆਂ ਸਬ ਪਲਾਨ ਦੀਆਂ ਸਕੀਮਾਂ ਅਧੀਨ ਭੌਤਿਕ ਟੀਚਿਆਂ ਅਤੇ ਪ੍ਰਾਪਤੀਆਂ ਬਾਰੇ ਸੂਚਨਾ ਪ੍ਰਦਾਨ ਕਰਦਾ ਹੈ ਅਤੇ ਇਹ ਵੀ ਦੱਸਦਾ ਹੈ ਕਿ ਸਕੀਮ ਕਿਸ ਥਾਂ ਤੇ ਲਾਗੂ ਕੀਤੀ ਜਾ ਰਹੀ ਹੈ ਅਤੇ ਸਕੀਮ ਅਧੀਨ ਕਿੰਨੇ ਲਾਭਪਾਤਰੀ/ਪ੍ਰੀਵਾਰ ਕਵਰ ਕੀਤੇ ਜਾਣਗੇ। ਭਲਾਈ ਵਿਭਾਗ ਵੱਲੋਂ ਮੌਕੇ ਤੇ ਜਾ ਕੇ ਇਹ ਵੇਖਿਆ ਜਾਂਦਾ ਹੈ ਕਿ ਸਕੀਮ ਠੀਕ ਤਰ੍ਹਾਂ ਲਾਗੂ ਹੋ ਰਹੀ ਹੈ ਅਤੇ ਸਕੀਮ ਅਧੀਨ ਕਵਰ ਕੀਤੇ ਗਏ ਲਾਭਪਾਤਰੀ ਸਹੀ ਹਨ।
- ਗ) ਅਨੁਸੂਚਿਤ ਜਾਤੀਆਂ ਦੀ ਵਸੋਂ ਵਾਲੇ ਇਲਾਕਿਆਂ ਨੂੰ ਪਹਿਲ ਦੇ ਆਧਾਰ ਤੇ ਬੁਨਿਆਦੀ ਸਹੂਲਤਾਂ ਮੁਹੱਈਆ ਕਰਵਾਉਣ ਲਈ ਕੁੱਲ 12,168 ਆਬਾਦ ਪਿੰਡਾਂ ਵਿਚੋਂ 40 ਪ੍ਰਤੀਸ਼ਤ ਜਾਂ ਇਸ ਤੋਂ ਵੱਧ ਅਨੁਸੂਚਿਤ ਜਾਤੀਆਂ ਦੀ ਆਬਾਦੀ ਵਾਲੇ (ਜਨਗਣਨਾ-2011 ਦੇ ਅਧਾਰ ਤੇ) 4799 ਪਿੰਡਾਂ (39.44 ਪ੍ਰਤੀਸ਼ਤ) ਦੀ ਸਨਾਖਤ ਕੀਤੀ ਗਈ ਹੈ ;
- ਘ) ਐਸ.ਪੀ.ਐਸ.ਪੀ ਅਤੇ ਐਸ.ਸੀ.ਏ ਸਕੀਮਾਂ ਨੂੰ ਹੇਠਲੇ ਪੱਧਰ ਤੱਕ ਲਾਗੂ ਕਰਨ ਦੀ ਸਮੀਖਿਆ/ਮੋਨੀਟਰਿੰਗ ਕਰਨ ਲਈ ਰਾਜ ਪੱਧਰੀ, ਜ਼ਿਲ੍ਹਾ ਪੱਧਰੀ ਅਤੇ ਬਲਾਕ ਪੱਧਰੀ ਵਿਜ਼ੀਲੈਂਸ ਅਤੇ ਮੋਨੀਟਰਿੰਗ ਕਮੇਟੀਆਂ ਗਠਿਤ ਕੀਤੀਆਂ ਜਾ ਚੁੱਕੀਆਂ ਹਨ। (ਅਨੁਲੱਗ-ੲ,ੳ ਅਤੇ ਹ)
- ਙ) ਅਨੁਸੂਚਿਤ ਜਾਤੀਆਂ ਸਬ ਪਲਾਨ ਅਤੇ ਵਿਸ਼ੇਸ਼ ਕੇਂਦਰੀ ਸਕੀਮਾਂ ਦਾ ਨਿਯਮਤ ਤੌਰ ਤੇ ਮੁਲਾਂਕਣ ਕਰਨ ਲਈ ਡਾਇਰੈਕਟੋਰੇਟ ਆਫ ਐਸ.ਸੀ.ਐਸ.ਪੀ. ਵਿਚ 'ਮੋਨੀਟਰਿੰਗ ਸੈਲ' ਦੀ ਸਥਾਪਨਾ ਕੀਤੀ ਗਈ ਹੈ। ਇਸ ਸੈਲ ਵੱਲੋਂ ਸਾਲ 2008-09 ਤੋਂ 2014-15 ਦੌਰਾਨ ਲਾਗੂ ਕੀਤੀਆਂ ਗਈਆਂ ਵਿਸ਼ੇਸ਼ ਕੇਂਦਰੀ ਸਹਾਇਤਾ ਸਕੀਮਾਂ ਦਾ ਮੁਲਾਂਕਣ ਕੀਤਾ ਜਾ ਚੁੱਕਾ ਹੈ ਅਤੇ ਇਸ ਸਬੰਧ ਵਿੱਚ ਰਿਪੋਰਟਾਂ ਸਮਾਜਿਕ ਨਿਆ ਅਤੇ ਅਧਿਕਾਰਤਾ ਮੰਤਰਾਲਾ, ਭਾਰਤ ਸਰਕਾਰ ਨੂੰ ਭੇਜੀਆਂ ਜਾ ਚੁੱਕੀਆਂ ਹਨ। ਸਾਲ 2014-15 ਦੌਰਾਨ ਲਾਗੂ ਕੀਤੀਆਂ ਗਈਆਂ ਸਕੀਮਾਂ ਦੇ ਮੁਲਾਂਕਣ ਦਾ ਕੰਮ ਮੁਕੰਮਲ ਕਰ ਲਿਆ ਗਿਆ ਹੈ ਅਤੇ ਸਾਲ 2015-16 ਦੌਰਾਨ ਲਾਗੂ ਕੀਤੀਆਂ ਗਈਆਂ ਸਕੀਮਾਂ ਦੇ ਸਰਵੇਖਣ ਦਾ ਕੰਮ ਕੀਤਾ ਜਾ ਰਿਹਾ ਹੈ।

8ਵੀਂ ਪੰਜ ਸਾਲਾ ਯੋਜਨਾ (1992-97) ਤੋਂ ਅਨੁਸੂਚਿਤ ਜਾਤੀਆਂ ਸਬ ਪਲਾਨ ਦਾ ਆਕਾਰ ਅਤੇ ਪ੍ਰਗਤੀ

2.8 ਯੋਜਨਾ ਕਮਿਸ਼ਨ, ਭਾਰਤ ਸਰਕਾਰ ਦੀਆਂ ਅਗਵਾਹੀ ਲੀਹਾਂ ਅਨੁਸਾਰ ਅਨੁਸੂਚਿਤ ਜਾਤੀਆਂ ਸਬ ਪਲਾਨ ਦਾ ਘੱਟੋ-ਘੱਟ ਅਕਾਰ ਰਾਜ ਵਿੱਚ ਅਨੁਸੂਚਿਤ ਜਾਤੀਆਂ ਦੀ ਵਸੋਂ ਦੀ ਪ੍ਰਤੀਸ਼ਤਤਾ ਦੇ ਅਨੁਪਾਤ ਵਿੱਚ ਹੋਣਾ ਚਾਹੀਦਾ ਹੈ। ਪ੍ਰੰਤੂ, ਨੌਵੀਂ ਪੰਜ ਸਾਲਾ ਯੋਜਨਾ(1997-02) ਤੱਕ ਦੇ ਸਮੇਂ ਦੌਰਾਨ ਅਨੁਸੂਚਿਤ ਜਾਤੀਆਂ ਸਬ ਪਲਾਨ ਦਾ ਆਕਾਰ ਰਾਜ ਵਿੱਚ ਅਨੁਸੂਚਿਤ ਜਾਤੀਆਂ ਦੀ ਵਸੋਂ ਦੀ ਪ੍ਰਤੀਸ਼ਤਤਾ ਤੋਂ ਘੱਟ ਰਿਹਾ ਸੀ। ਸਾਲ 2003-04 ਤੋਂ ਐਸ.ਸੀ.ਐਸ.ਪੀ ਦਾ ਆਕਾਰ ਘੱਟੋ-ਘੱਟ ਰਾਜ ਦੀ ਅਨੁਸੂਚਿਤ ਜਾਤੀਆਂ ਦੀ ਵਸੋਂ ਦੀ ਪ੍ਰਤੀਸ਼ਤਤਾ ਦੇ ਬਰਾਬਰ ਨਿਰਧਾਰਤ ਕੀਤਾ ਜਾ ਰਿਹਾ ਹੈ। 8ਵੀਂ, 9ਵੀਂ ਅਤੇ 10ਵੀਂ ਪੰਜ ਸਾਲਾ ਯੋਜਨਾ ਦੌਰਾਨ ਐਸ.ਸੀ.ਐਸ.ਪੀ. ਦੀ ਵਿੱਤੀ ਪ੍ਰਗਤੀ 46 ਪ੍ਰਤੀਸ਼ਤ ਅਤੇ 66 ਪ੍ਰਤੀਸ਼ਤ ਦੇ ਵਿਚਕਾਰ ਰਹੀ ਹੈ। 11ਵੀਂ ਪੰਜ ਸਾਲਾ ਯੋਜਨਾ ਦੌਰਾਨ ਇਹ ਪ੍ਰਗਤੀ 52 ਪ੍ਰਤੀਸ਼ਤ ਅਤੇ 71 ਪ੍ਰਤੀਸ਼ਤ ਦੇ ਵਿਚਕਾਰ ਰਹੀ ਹੈ। 12ਵੀਂ ਪੰਜ ਸਾਲਾ ਯੋਜਨਾ ਦੌਰਾਨ ਇਹ ਪ੍ਰਗਤੀ

67ਪ੍ਰਤੀਸ਼ਤ ਅਤੇ 113 ਪ੍ਰਤੀਸ਼ਤ ਦੇ ਵਿਚਕਾਰ ਰਹੀ ਹੈ। 10ਵੀਂ ਪੰਜ ਸਾਲਾਂ ਯੋਜਨਾ ਤੋਂ ਬਾਅਦ ਐਸ.ਸੀ.ਐਸ.ਪੀ. ਅਤੇ ਰਾਜ ਯੋਜਨਾ ਦੀ ਪ੍ਰਗਤੀ ਦਾ ਤੁਲਨਾਤਮਕ ਵੇਰਵਾ ਹੇਠ ਅਨੁਸਾਰ ਹੈ:-

(ਕੋਰੋੜਾਂ ਵਿੱਚ)

ਸਾਲ	ਸਾਲਾਨਾ ਯੋਜਨਾ			ਅਨੁਸੂਚਿਤ ਜਾਤੀਆਂ ਸਬ ਪਲਾਨ			
	ਉਪਬੰਧ	ਖਰਚਾ	ਪ੍ਰਤੀਸ਼ਤ ਪ੍ਰਗਤੀ	ਉਪਬੰਧ	ਐਸ.ਸੀ.ਐਸ. ਪੀ. ਦੇ ਉਪਬੰਧ ਦੀ ਸਲਾਨਾ ਯੋਜਨਾ ਦੇ ਉਪਬੰਧ ਨਾਲ ਪ੍ਰਤੀਸ਼ਤਤਾ	ਖਰਚਾ	ਪ੍ਰਤੀਸ਼ਤ ਪ੍ਰਗਤੀ
1	2	3	4	5	6	7	8
10ਵੀਂ ਯੋਜਨਾ (2002-07)	18657.00	13619.42	73.00	2883.60	15.46	1636.44	56.74
2002-2003	2793.00	1768.45	63.32	392.33	14.05	172.39	43.94
2003-2004	2822.00	1587.33	56.25	819.95	29.06	132.30	16.14
2004-2005	3479.80	1960.93	56.35	886.00	25.46	155.21	17.50
2005-2006	3550.00	3754.67	105.77	934.62	26.33	444.52	47.56
2006-2007	4000.00	5751.83	143.80	1154.00	28.85	732.02	63.43
11ਵੀਂ ਯੋਜਨਾ (2007-12)	28923.00	-	-	8718.00	30.14	-	-
2007-08	5111.00	5023.96	98.30	1330.00	26.02	749.73	56.37
2008-09	6210.00	6925.00	111.51	1792.00	28.86	1235.87	69.00
2009-10	8625.00	4974.00	57.66	2488.31	28.85	1316.08	52.89
2010-11	9150.00	8325.28	91.00	2640.00	28.85	2319.87	87.87
2011-12	11520.00	7457.45	64.73	3323.52	28.85	2095.04	63.03
12ਵੀਂ ਯੋਜਨਾ (2012-17)	92100.00	26570.00	28.85
2012-13	14000.00	9895.71	70.68	4039.00	28.85	2725.65	67.48
2013-14	16125.00	11807.88	73.23	4653.00	28.85	3371.74	72.46
2014-15	20099.83	15030.00	74.78	6432.00	32.00	4320.68	67.17
2015-16	21173.90	24375.15	115.12	6764.10	31.95	7655.30	113.17
2016-17	18774.94 (ਬਜਟਰੀ)	16006.04 (ਬਜਟਰੀ)	85.25	6314.08 (ਬਜਟਰੀ)	33.63	4692.29 (ਬਜਟਰੀ)	74.31

2.9 ਮਿਤੀ 20.1.2014 ਨੂੰ ਹੋਈ ਸੀ.ਐਮ.ਐਮ ਦੌਰਾਨ ਮੀਟਿੰਗ ਲਏ ਗਏ ਫੈਸਲਿਆਂ ਦੇ ਸਨਮੁੱਖ ਸਾਲ 2014-15 ਤੋਂ ਹੇਠ ਲਿਖੇ ਅਨੁਸਾਰ ਮਾਪਦੰਡਾਂ ਨੂੰ ਧਿਆਨ ਵਿੱਚ ਰੱਖਿਆ ਗਿਆ ਹੈ। ਐਸ.ਸੀ.ਐਸ.ਪੀ. ਉਪਬੰਧਾਂ ਨੂੰ ਵੱਖ-ਵੱਖ ਸਕੀਮਾਂ ਵਿੱਚ ਅੰਤਿਮ ਕਰਦੇ ਸਮੇਂ ਇਨ੍ਹਾਂ ਪੱਖਾਂ/ਮਾਪਦੰਡਾਂ ਨੂੰ ਧਿਆਨ ਵਿੱਚ ਰੱਖਿਆ ਗਿਆ ਹੈ :-

- ਲਾਭਪਾਤਰੀ ਸਕੀਮਾਂ ਅਧੀਨ ਲਾਭਪਾਤਰੀਆਂ ਦੀ ਅਸਲ ਗਿਣਤੀ।
- ਰਾਜ ਦੀ ਅਨੁਸੂਚਿਤ ਜਾਤੀ ਦੀ ਆਬਾਦੀ ।
- ਵਿਦਿਅਕ ਸੰਸਥਾਵਾਂ ਵਿੱਚ ਅਨੁਸੂਚਿਤ ਜਾਤੀ ਦੇ ਵਿਦਿਆਰਥੀਆਂ ਦਾ ਦਾਖਲਾ ।
- ਦਾਖਲੇ/ਸੇਵਾਵਾਂ ਵਿੱਚ ਰਾਖਵਾਂ ਕਰਨ ਪਾਲਿਸੀ
- 40% ਜਾਂ ਇਸ ਤੋਂ ਜਿਆਦਾ ਅਨੁਸੂਚਿਤ ਜਾਤੀ ਵਾਲੇ ਆਬਾਦੀ ਦੀ ਬਹੁਤਤਾ ਵਾਲੇ ਪਿੰਡ।
- ਅਨੁਸੂਚਿਤ ਜਾਤੀਆਂ ਦੇ ਲੋਕਾਂ ਦੀ ਖੇਤੀਬਾੜੀ ਯੋਗ ਜਮੀਨ ਦੀ ਮਲਕੀਅਤ

2.10 ਐਸ.ਸੀ.ਐਸ.ਪੀ. ਅਧੀਨ ਲਾਗੂ ਕੀਤੀਆਂ ਜਾ ਰਹੀਆਂ ਸਕੀਮਾਂ ਸਮੇਂ ਦੀ ਲੋੜ ਅਨੁਸਾਰ ਰੈਸ਼ਨਲਾਈਜ਼ੇਸ਼ਨ ਕੀਤੀਆਂ ਜਾ ਰਹੀਆਂ ਹਨ ਅਤੇ ਜਿਥੇ ਤੱਕ ਸੰਭਵ ਹੋ ਸਕੇ ਲਾਗੂ ਕਰਤਾ ਵਿਭਾਗ ਦੀ ਸਲਾਹ ਨਾਲ ਹੋਰ ਤਰਕਸੰਗਤ ਬਣਾਇਆ ਜਾ ਰਿਹਾ ਹੈ।

ਅਨੁਸੂਚਿਤ ਜਾਤੀਆਂ ਸਬ ਪਲਾਨ 2017-18

2.11 12ਵੀਂ 5 ਸਾਲਾ ਯੋਜਨਾ ਆਖਰੀ 5 ਸਾਲਾ ਯੋਜਨਾ ਸੀ। ਵਿੱਤ ਮੰਤਰਾਲਾ, ਭਾਰਤ ਸਰਕਾਰ ਵੱਲੋਂ ਪਲਾਨ ਅਤੇ ਨਾਨ ਪਲਾਨ ਉਪਬੰਧਾਂ ਦੇ ਰਲੇਵੇਂ ਸਬੰਧੀ ਰਾਜਾਂ ਨੂੰ ਮਿਤੀ 23.8.2016 ਨੂੰ ਅਗਵਾਈ ਲੀਹਾਂ ਜਾਰੀ ਕੀਤੀਆਂ ਗਈਆਂ ਹਨ। ਇਹਨਾਂ ਅਗਵਾਈ ਲੀਹਾਂ ਦੇ ਪੈਰਾ 66-68 (ਅਨੁਲੱਗ-ਕ) ਐਸ.ਸੀ.ਐਸ.ਪੀ ਅਤੇ ਟੀ.ਐਸ.ਪੀ ਅਧੀਨ ਫੰਡ ਨਿਰਧਾਰਤ ਕਰਨ ਨਾਲ ਸਬੰਧਤ ਹਨ। ਪਲਾਨ ਅਤੇ ਨਾਨ-ਪਲਾਨ ਉਪਬੰਧਾਂ ਦੇ ਰਲੇਵੇਂ ਨਾਲ ਅਜਿਹੀਆਂ ਸਕੀਮਾਂ ਦੀ ਐਲੋਕੇਸ਼ਨ ਵਧੇਰੇ ਹੋਵੇਗੀ ਜਿਨ੍ਹਾਂ ਵਿੱਚ ਨਾਨ ਪਲਾਨ ਉਪਬੰਧ ਵੀ ਸ਼ਾਮਲ ਹੋਣ ਜਾਂ ਜਿੱਥੇ ਨਾਨ ਪਲਾਨ ਸਕੀਮਾਂ ਵੱਖਰੇ ਤੌਰ ਤੇ ਹੋਂਦ ਵਿੱਚ ਹੋਣ। ਅਜਿਹੀ ਸੰਭਾਵਿਤ ਅਸੰਤੁਲਤਾ ਨੂੰ ਖਤਮ ਕਰਨ ਅਤੇ ਐਸ.ਸੀ.ਐਸ.ਪੀ./ਟੀ.ਐਸ.ਪੀ. ਅਧੀਨ ਨਿਰਧਾਰਤ ਕੀਤੇ ਜਾਂਦੇ ਫੰਡਾਂ ਵਿੱਚ ਅਵਾਸਤਵਿਕਤਾ ਨੂੰ ਖਤਮ ਕਰਨ ਤੇ ਮੰਤਵ ਨਾਲ ਅਗਵਾਈ ਲੀਹਾਂ ਮਿਤੀ 23.8.2016 ਵਿੱਚ ਹੇਠ ਲਿਖੇ ਅਨੁਸਾਰ ਸੁਝਾਅ ਦਿੱਤੇ ਗਏ ਹਨ :-

- (ੳ) ਸਕੀਮ ਦੀ ਐਸ.ਸੀ./ਐਸ.ਟੀ. ਐਲੋਕੇਸ਼ਨ ਵਿੱਚ ਬਜਟਰੀ ਐਸ.ਸੀ./ਐਸ.ਟੀ. ਕੰਪੋਨੈਂਟ ਦਾ ਹਿੱਸਾ ਸਾਲ 2015-16 ਅਤੇ 2016-17 ਦੇ ਬਜਟ ਅਨੁਮਾਨਾਂ ਤੋਂ ਘੱਟ ਨਾ ਹੋਵੇ (ਐਸ.ਸੀ./ਐਸ.ਟੀ. ਉਪਰ ਕੀਤੇ ਜਾਂਦੇ ਖਰਚ ਦਾ ਬਜਟ ਅਨੁਮਾਨਾਂ ਦੇ ਸਮੇਂ ਦੀ ਕੁੱਲ ਪਲਾਨ ਐਲੋਕੇਸ਼ਨ ਨਾਲ ਔਸਤ)
- (ਅ) ਅਜਿਹੀ ਲਾਜ਼ਮੀ ਵਿਵਸਥਾ ਵਿਚੋਂ ਕਿਸੇ ਸਕੀਮ ਜਾਂ ਵਿਭਾਗ ਦੀ ਕੁੱਲ ਮੰਗ ਨੂੰ ਬਾਹਰ ਰੱਖਣ ਸਬੰਧੀ ਫੈਸਲਾ ਸਪਸ਼ਟ ਤੌਰ ਤੇ ਸਿੱਧ ਕਰਨਾ ਹੋਵੇਗਾ।
- (ੲ) ਮੌਜੂਦਾ ਸਕੀਮਾਂ ਲਈ ਐਲੋਕੇਸ਼ਨ ਦੀ ਪ੍ਰਤੀਸ਼ਤਤਾ ਦੀ ਸਮੀਖਿਆ ਕੀਤੀ ਜਾਣੀ ਚਾਹੀਦੀ ਹੈ। ਪ੍ਰਤੀਸ਼ਤਤਾ ਨਿਰਧਾਰਤ ਕਰਦੇ ਸਮੇਂ ਸਕੀਮ ਦੇ ਕਾਰਜ-ਖੇਤਰ ਨੂੰ ਧਿਆਨ ਵਿੱਚ ਰੱਖਿਆ ਜਾਵੇ।
- (ਸ) ਪਲਾਨ ਅਤੇ ਨਾਨ ਪਲਾਨ ਦੀ ਹੋਂਦ ਖਤਮ ਹੋਣ ਨਾਲ ਐਸ.ਸੀ.ਐਸ.ਪੀ./ਟੀ.ਐਸ.ਪੀ. ਦੀ

ਐਲੋਕੇਸ਼ਨ 'ਗਰਾਂਟਾਂ ਦੀ ਮੰਗ' ਵਿਚ ਸ਼ਾਮਲ ਸਕੀਮਾਂ ਦੇ ਉਪਬੰਧਾਂ ਵਿਚੋਂ ਪ੍ਰਤੀਸ਼ਤਤਾ ਦੇ ਆਧਾਰ ਤੇ ਕਰਨੀ ਜ਼ਰੂਰੀ ਹੋਵੇਗੀ। ਨਾਨ ਪਲਾਨ ਕੰਪੋਨੈਂਟ ਭਿੰਨਾਂ ਦੀ ਹੇਠਲੀ ਸੰਖਿਆ ਦਾ ਪ੍ਰਸਾਰ ਕਰੇਗਾ ਜਿਸ ਕਾਰਨ ਐਸ.ਸੀ./ਐਸ.ਟੀ. ਦੇ ਫੰਡਾਂ ਦਾ ਅਸਲ ਨਿਰਧਾਰਨ ਉਸ ਸਾਲ ਦੇ ਬਜਟ ਅਨੁਮਾਨਾਂ ਦੇ ਪੱਧਰ ਦੀ ਕੁੱਲ ਪਲਾਨ ਐਲੋਕੇਸ਼ਨ ਦੇ ਵਿਰੁੱਧ ਹੋਏ ਔਸਤ ਖਰਚੇ ਦੇ ਬਰਾਬਰ ਹੋਣਾ ਜ਼ਰੂਰੀ ਹੈ।

- (ਹ) ਬਾਹਰ ਰੱਖੀਆਂ ਜਾਣ ਵਾਲੀਆਂ ਐਲੋਕੇਸ਼ਨਾਂ ਦੀ ਸੂਚੀ ਤਿਆਰ ਕਰਨ ਉਪਰੰਤ ਐਸ.ਸੀ./ਐਸ.ਟੀ. ਕੰਪੋਨੈਂਟ, ਸ਼ਨਾਖਤ ਕੀਤੇ ਯੋਗ ਉਪਬੰਧਾਂ ਵਿਚੋਂ ਨਿਰਧਾਰਤ ਕੀਤਾ ਜਾਵੇਗਾ।

2.12 ਪੈਰਾ ਨੰ: 2.11 ਅਨੁਸਾਰ ਦਰਸਾਈ ਗਈ ਸਥਿਤੀ ਦੇ ਸਨਮੁੱਖ ਅਤੇ ਸਰਕਾਰ ਵਲੋਂ ਜਾਰੀ ਨੋਟੀਫਿਕੇਸ਼ਨ ਮਿਤੀ 10.2.2014 ਅਨੁਸਾਰ ਸਾਲ 2017-18 ਤੋਂ ਅਨੁਸੂਚਿਤ ਜਾਤੀਆਂ ਸਬ ਪਲਾਨ ਦਾ ਆਕਾਰ ਸਬੰਧਤ ਸਾਲ ਦੇ ਰਾਜ ਬਜਟ ਦੇ ਖਰਚੇ ਦੇ ਅਨੁਮਾਨਾਂ ਦੇ ਵਿਕਾਸ ਬਜਟ ਭਾਗ ਦੇ ਯੋਗ ਹਿੱਸੇ ਵਿਚੋਂ ਤਿਆਰ ਕੀਤਾ ਜਾਂਦਾ ਹੈ। ਵਿਸਥਾਰ ਹੇਠ ਅਨੁਸਾਰ ਹੈ :-

ਰਾਸ਼ੀ (₹ ਕਰੋੜ)

ਸਾਲ	ਖਰਚੇ ਦੇ ਅਨੁਮਾਨ (ਯੋਗ ਹਿੱਸਾ)	ਅਨੁਸੂਚਿਤ ਜਾਤੀਆਂ ਸਬ ਪਲਾਨ			
		ਐਸ.ਸੀ.ਐਸ.ਪੀ. ਅਧੀਨ ਖਰਚੇ ਦੇ ਅਨੁਮਾਨ (ਕਾਲਮ 2 ਵਿਚੋਂ)	ਕਾਲਮ ਨੰ:- 3 ਦੀ ਕਾਲਮ ਨੰ:- 2 ਨਾਲ ਪ੍ਰਤੀਸ਼ਤਤਾ	ਖਰਚਾ	ਕਾਲਮ 5 ਦੀ ਕਾਲਮ 3 ਨਾਲ ਪ੍ਰਤੀਸ਼ਤਤਾ
1	2	3	4	5	6
2017-18	15133.47	5524.10	36.50	2185.47	39.56
2018-19	18362.05	5998.79	32.67	3561.68	59.37
2019-20	17789.47	6259.94	35.19	3483.54	55.65
2020-21	19620.82	6867.96	35.00	6616.29	96.33
2021-22	33399.14	11569.48	34.64	8370.88 (ਅਣਅੰਤਿਮ)	72.35

2.13 ਸਾਲ 2022-23 ਦੌਰਾਨ ਐਸ.ਸੀ.ਐਸ.ਪੀ ਦਾ ਆਕਾਰ ₹ 12991.50 ਕਰੋੜ ਨਿਰਧਾਰਤ ਕੀਤਾ ਗਿਆ ਹੈ, ਜੋ ਕਿ ਰਾਜ ਬਜਟ 2022-23 ਦੇ ਖਰਚੇ ਦੇ ਅਨੁਮਾਨ ਦੇ ਯੋਗ ਹਿੱਸੇ ₹ 39065.19 ਕਰੋੜ ਰੁਪਏ ਦਾ 33.26% ਹੈ, ਦਾ ਵੇਰਵਾ ਹੇਠ ਅਨੁਸਾਰ ਹੈ:-

ਲੜੀ ਨੰ:	ਵੇਰਵਾ	ਰਾਸ਼ੀ (₹ ਕਰੋੜ)
1	2	3
1.	ਰਾਜ ਬਜਟ ਦੇ ਖਰਚੇ ਦੇ ਅਨੁਮਾਨ	155858.76
2.	ਰਾਜ ਬਜਟ ਦੇ ਖਰਚੇ ਦੇ ਅਨੁਮਾਨਾਂ ਦਾ ਐਸ.ਸੀ.ਐਸ.ਪੀ. ਲਈ ਨਿਰਧਾਰਤ ਕਰਨ ਯੋਗ ਭਾਗ (ਉਪਰ ਲੜੀ ਨੰ: 1 ਵਿਚੋਂ)	39065.19
3.	ਸਾਲ 2022-23 ਦੇ ਐਸ.ਸੀ.ਐਸ.ਪੀ. ਦੇ ਖਰਚੇ ਦਾ ਅਨੁਮਾਨ	12991.50
4.	ਐਸ.ਸੀ.ਐਸ.ਪੀ. ਦੀ ਪ੍ਰਤੀਸ਼ਤਤਾ (ਉਪਰ ਲੜੀ ਨੰ: 3 ਦੀ ਲੜੀ ਨੰ: 2 ਨਾਲ)	33.26

ਸਾਲ 2020-21 ਤੋਂ ਸਾਲ 2022-23 ਦੀ ਐਸ.ਸੀ.ਐਸ.ਪੀ. ਦਾ ਪ੍ਰੋਗਰਾਮਵਾਰ ਵੰਡ ਹੇਠ ਅਨੁਸਾਰ ਹੈ:-

ਰਾਸ਼ੀ (ਕਰੋੜ)

ਲੜੀ ਨੰ:	ਪ੍ਰੋਗਰਾਮ	ਐਸ.ਸੀ. ਐਸ.ਪੀ. 2020-21	ਐਸ.ਸੀ.ਐਸ.ਪੀ. 2021-22		ਐਸ.ਸੀ.ਐਸ.ਪੀ. 2022-23
		ਅਸਲ ਖਰਚਾ	ਖਰਚੇ ਦੇ ਅਨੁਮਾਨ	ਅਣਅੰਤਿਮ ਖਰਚਾ	ਖਰਚੇ ਦੇ ਅਨੁਮਾਨ
1	2	3	4	5	6
1	ਸਿਹਤ, ਮਕਾਨ ਅਤੇ ਵਾਤਾਵਰਣ ਸੁਧਾਰ ਅਤੇ ਹੋਰ ਸਮਾਜਿਕ ਵਿਕਾਸ ਪ੍ਰੋਗਰਾਮ	1823.40	3764.00	2409.51	3433.53
2	ਸਮਾਜਿਕ ਸੁਰੱਖਿਆ ਪ੍ਰੋਗਰਾਮ	1403.25	2251.37	2283.53	2495.37
3	ਸਿਖਿਆ, ਸਿਖਲਾਈ ਅਤੇ ਨਿਪੁੰਨਤਾ ਵਿਕਾਸ ਪ੍ਰੋਗਰਾਮ	1121.37	1762.01	882.93	1579.81
4	ਆਰਥਿਕ ਵਿਕਾਸ ਪ੍ਰੋਗਰਾਮ	2268.27	3792.10	2794.91	5482.79
	ਜੋੜ	6616.29	11569.48	8370.88	12991.50

2.14 ਸਾਲ 2022-23 ਦੌਰਾਨ ਐਸ.ਸੀ.ਐਸ.ਪੀ. ਦੀ ਕੁੱਲ ਐਲੋਕੇਸ਼ਨ ₹12991.50 ਕਰੋੜ ਵਿਚੋਂ ₹3199.41 ਕਰੋੜ ਕੇਂਦਰੀ ਹਿੱਸੇ ਵਜੋਂ ਵੱਖ-ਵੱਖ ਕੇਂਦਰੀ ਪ੍ਰਾਯੋਜਿਤ ਸਕੀਮਾਂ ਵਜੋਂ ਖਰਚੇ ਜਾਣਗੇ। ਇਸ ਤੋਂ ਇਲਾਵਾ ₹60.00 ਕਰੋੜ ਵਿਸ਼ੇਸ਼ ਕੇਂਦਰੀ ਸਹਾਇਤਾ ਪ੍ਰੋਗਰਾਮ ਅਧੀਨ ਕੇਂਦਰੀ ਪ੍ਰਾਯੋਜਿਤ ਸਕੀਮ “ਅਨੁਸੂਚਿਤ ਜਾਤੀਆਂ ਸਬ ਪਲਾਨ ਲਈ ਵਿਸ਼ੇਸ਼ ਕੇਂਦਰੀ ਸਹਾਇਤਾ (ਐਸ.ਸੀ.ਏ.)” (ਹੁਣਪ੍ਰਧਾਨ ਮੰਤਰੀ ਅਨੁਸੂਚਿਤ ਜਾਤੀ ਅਭਿਊਦੇ ਯੋਜਨਾ ਅਧੀਨ ਅਨੁਸੂਚਿਤ ਜਾਤੀਆਂ ਦੇ ਸਮਾਜਿਕ ਅਤੇ ਆਰਥਿਕ ਬਿਹਤਰੀ ਲਈ ਜ਼ਿਲਿਆਂ/ਰਾਜਾਂ ਨੂੰ ਗ੍ਰਾਂਟਸ-ਇੰਨ-ਏਡ) ਅਧੀਨ ਖਰਚੇ ਜਾਣਗੇ। ਸਾਲ 2022-23 ਦੌਰਾਨ ਐਸ.ਸੀ.ਐਸ.ਪੀ. ਅਧੀਨ ਅਨੁਸੂਚਿਤ ਜਾਤੀਆਂ ਦੇ 47,309 ਪਰਿਵਾਰਾਂ ਦੇ ਲਾਭਪਾਤਰੀਆਂ ਨੂੰ ਅਤੇ 2.00 ਲੱਖ ਅਨੁਸੂਚਿਤ ਜਾਤੀ ਦੇ ਪੋਸਟ ਮੈਟ੍ਰਿਕ ਵਿਦਿਆਰਥੀਆਂ ਨੂੰ 20 ਨੁਕਾਤੀ ਪ੍ਰੋਗਰਾਮ ਅਧੀਨ ਨੁਕਤਾ ਨੰ: 11(i) ਤਹਿਤ ₹662.92 ਕਰੋੜ ਖਰਚ ਕਰਦੇ ਹੋਏ ਕੁੱਲ ₹13051.50 ਕਰੋੜ ਐਸ.ਸੀ.ਐਸ.ਪੀ. ਅਧੀਨ ਖਰਚ ਕੀਤੇ ਜਾਣ ਦੀ ਸੰਭਾਵਨਾ ਹੈ।

2.15 **ਸਥਾਈ ਵਿਕਾਸ ਟੀਚੇ:** ਸਥਾਈ ਵਿਕਾਸ ਟੀਚਿਆਂ ਦੇ ਨੰਬਰ 10 - “ਦੇਸ਼ਾਂ ਅੰਦਰ ਅਤੇ ਵਿਚਕਾਰ ਅਸਮਾਨਤਾ ਵਿਚ ਕਮੀ ਲਿਆਉਣਾ” ਤਹਿਤ ਟੀਚਾ ਨੰਬਰ 10.4 ਖਾਸਕਰ ਵਿੱਤੀ, ਉਜਰਤਾਂ ਅਤੇ ਸਮਾਜਿਕ ਸੁਰੱਖਿਆ ਨਾਲ ਸਬੰਧਤ ਨੀਤੀਆਂ ਨੂੰ ਅਪਨਾਉਣਾ ਅਤੇ ਵਧੇਰੇ ਸਮਾਨਤਾ ਦੀ ਪ੍ਰਾਪਤੀ ਵੱਲ ਪ੍ਰਗਤੀਸ਼ੀਲ ਹੋਣਾ, ਹੇਠ ਦਰਜ ਸੂਚਕ “ਅਨੁਸੂਚਿਤ ਜਾਤੀ ਸਬ ਪਲਾਨ ਫੰਡਾਂ ਦੀ ਵਰਤੋਂ ਦੀ ਪ੍ਰਤੀਸ਼ਤਾ” ਇਕ ਪ੍ਰਾਥਮਿਕਤਾ ਵਾਲਾ ਸੂਚਕ ਹੈ। ਇਸ ਸੂਚਕ ਹੇਠ ਵੱਧ ਤੋਂ ਵੱਧ ਪ੍ਰਗਤੀ ਪ੍ਰਾਪਤ ਕਰਨ ਲਈ, ਐਸ.ਸੀ.ਐਸ.ਪੀ. ਨੋਡਲ ਵਿਭਾਗ ਵੱਲੋਂ ਸਬੰਧਤ ਲਾਗੂਕਰਤਾ ਵਿਭਾਗਾਂ ਨੂੰ ਐਸ.ਸੀ.ਐਸ.ਪੀ. ਫੰਡਾਂ ਦੀ ਵੱਧ ਤੋਂ ਵੱਧ ਵਰਤੋਂ ਕਰਨ ਲਈ ਪ੍ਰੇਰਿਤ ਕੀਤਾ ਜਾ ਰਿਹਾ ਹੈ। ਇਸ ਨੂੰ ਯਕੀਨੀ ਬਣਾਉਣ ਲਈ ਰਾਜ ਵਿੱਤ ਵਿਭਾਗ ਦੇ ਤਾਲਮੇਲ ਨਾਲ ਐਸ.ਸੀ.ਐਸ.ਪੀ. ਫੰਡਾਂ ਦੀ ਮੋਨੀਟਰਿੰਗ ਕੀਤੀ ਜਾ ਰਹੀ ਹੈ।

ਅਧਿਆਇ- 3

ਅਨੁਸੂਚਿਤ ਜਾਤੀਆਂ ਲਈ ਵਿਸ਼ੇਸ਼ ਸਕੀਮਾਂ

ਰਾਜ ਸਰਕਾਰ ਰਾਜ ਵਿੱਚ ਅਨੁਸੂਚਿਤ ਜਾਤੀਆਂ ਦੇ ਸਮਾਜਿਕ, ਆਰਥਿਕ ਅਤੇ ਸਿੱਖਿਅਕ ਵਿਕਾਸ ਲਈ ਵਚਨਬੱਧ ਹੈ। ਐਸ.ਸੀ.ਐਸ.ਪੀ. ਨੂੰ ਹੋਰ ਅਸਰਦਾਰ ਢੰਗ ਨਾਲ ਲਾਗੂ ਕਰਨ ਲਈ ਮੰਤਰੀ ਪ੍ਰੀਸ਼ਦ ਵੱਲੋਂ ਆਪਣੀ ਮੀਟਿੰਗ ਮਿਤੀ 20-1-2014 ਨੂੰ ਕਈ ਨੀਤੀਗਤ ਫੈਸਲੇ ਲਏ ਗਏ ਸਨ, ਇਸ ਫੈਸਲੇ ਦੇ ਆਧਾਰ ਤੇ ਭਲਾਈ ਵਿਭਾਗ ਵਲੋਂ ਜਾਰੀ ਨੋਟੀਫਿਕੇਸ਼ਨ ਮਿਤੀ 10-2-2014 ਰਾਹੀਂ ਰਾਜ ਵਿੱਚ ਐਸ.ਸੀ.ਐਸ.ਪੀ. ਨੂੰ ਲਾਗੂ ਕੀਤਾ ਜਾ ਰਿਹਾ ਹੈ ਅਤੇ ਨੁਕਤਾ ਨੰ: (vii) ਅਨੁਸਾਰ “ਭਲਾਈ ਵਿਭਾਗ (ਹੁਣ ਸਮਾਜਿਕ ਨਿਆਂ, ਅਧਿਕਾਰਤਾ ਅਤੇ ਘੱਟ ਗਿਣਤੀ ਵਿਭਾਗ), ਅਨੁਸੂਚਿਤ ਜਾਤੀਆਂ ਦੀ ਆਬਾਦੀ ਨੂੰ ਸਿੱਧੇ ਤੌਰ ਤੇ ਲਾਭ ਪਹੁੰਚਾਉਣ ਵਾਲੀਆਂ ਵੱਧ ਤੋਂ ਵੱਧ ਸਕੀਮਾਂ ਤਿਆਰ ਕਰੇਗਾ। ਯੋਜਨਾ ਵਿਭਾਗ ਅਜਿਹੀਆਂ ਸਕੀਮਾਂ ਅਧੀਨ ਲੋੜੀਂਦੇ ਉਪਬੰਧ ਕਰਕੇ ਇਹਨਾਂ ਨੂੰ ਰਾਜ ਦੀ ਸਾਲਾਨਾ ਯੋਜਨਾ ਵਿੱਚ ਸ਼ਾਮਲ ਕਰੇਗਾ”। ਇਹਨਾਂ ਗਾਈਡਲਾਈਨਾਂ ਅਨੁਸਾਰ ਵਿਸ਼ੇਸ਼ ਸਕੀਮਾਂ ਨੂੰ ਤਿਆਰ ਕਰਨ ਅਤੇ ਸਹੀ ਢੰਗ ਨਾਲ ਲਾਗੂ ਕਰਵਾਉਣ ਲਈ ਮੋਨੀਟਰਿੰਗ ਕੀਤੀ ਜਾਂਦੀ ਹੈ।

3.2 ਸਾਲ 2020-21 ਦੌਰਾਨ ਐਸ.ਸੀ.ਐਸ.ਪੀ. ਦੇ ₹ 6867.96 ਕਰੋੜ ਦੇ ਉਪਬੰਧਾਂ ਵਿੱਚੋਂ ₹749.75 ਕਰੋੜ ਦੀ ਐਲੋਕੇਸ਼ਨ ਅਨੁਸੂਚਿਤ ਜਾਤੀਆਂ ਦੇ ਸਮੁੱਚੇ ਵਿਕਾਸ ਲਈ ਕੀਤੀ ਗਈ ਸੀ। ਸਾਲ 2020-21 ਦੌਰਾਨ ਅਨੁਸੂਚਿਤ ਜਾਤੀਆਂ ਲਈ ਵਿਸ਼ੇਸ਼ ਸਕੀਮਾਂ ਅਧੀਨ ₹ 495.21 ਕਰੋੜ ਖਰਚ ਹੋਏ ਹਨ। ਸਾਲ 2021-22 ਦੌਰਾਨ ਐਸ.ਸੀ.ਐਸ.ਪੀ. ਦੇ ਕੁੱਲ ਸਾਈਜ਼ ₹ 11569.48 ਕਰੋੜ ਵਿੱਚੋਂ ਅਨੁਸੂਚਿਤ ਜਾਤੀਆਂ ਦੀ ਵਿਸ਼ੇਸ਼ ਸਕੀਮਾਂ ਲਈ ₹ 1147.96 ਕਰੋੜ ਦਾ ਉਪਬੰਧ ਕੀਤਾ ਗਿਆ ਹੈ। ਇਨ੍ਹਾਂ ਸਕੀਮਾਂ ਤਹਿਤ ਸਾਲ 2021-22 ਦੌਰਾਨ ₹ 603.79 ਕਰੋੜ ਦੀ ਵਰਤੋਂ ਕੀਤੀ ਗਈ ਹੈ।

3.3 ਸਾਲ 2022-23 ਲਈ ਐਸ.ਸੀ.ਐਸ.ਪੀ. ਦੇ ਕੁੱਲ ₹12991.50 ਕਰੋੜ ਦੇ ਉਪਬੰਧ ਵਿੱਚੋਂ ₹1045.96 ਕਰੋੜ ਅਜਿਹੀਆਂ ਸਕੀਮਾਂ ਲਈ ਰੱਖੇ ਗਏ ਹਨ ਜਿਨ੍ਹਾਂ ਦਾ ਸਿੱਧਾ ਲਾਭ ਅਨੁਸੂਚਿਤ ਜਾਤੀਆਂ ਦੇ ਲੋਕਾਂ ਨੂੰ ਪਹੁੰਚਦਾ ਹੈ। ਸਕੀਮਾਂ ਦਾ ਉਲੇਖ ਹੇਠ ਅਨੁਸਾਰ :-

ਬਾਗਬਾਨੀ

ਹੋਰਟ-23 ਸ਼ੁਡਿਊਲਡ ਕਾਸਟਸ ਸਬ ਪਲਾਨ(ਐਸ.ਸੀ. ਐਸ.ਪੀ) ਸਕੀਮ ਅਧੀਨ ਸਿਲਕ ਸਮੱਗਰਾ ਵਿੱਚ ਆਉਂਦੇ ਅਨੁਸੂਚਿਤ ਜਾਤੀਆਂ ਦੇ ਲਾਭਪਾਤਰੀਆਂ (ਜ਼ਮੀਨੇ/ਬੇਜ਼ਮੀਨੇ) ਲਈ ਉਪਬੰਧ-₹ 1.00 ਲੱਖ

3.4 “ਸਿਲਕ ਸਮੱਗਰਾ” ਕੱਪੜਾ ਮੰਤਰਾਲਾ, ਭਾਰਤ ਸਰਕਾਰ ਦੀ ਕੇਂਦਰੀ ਸੈਕਟਰ ਦੀ ਸਕੀਮ ਹੈ, ਜੋ ਕਿ ਕੇਂਦਰੀ ਸਿਲਕ ਬੋਰਡ, ਬੈਂਗਲੋਰ ਦੁਆਰਾ ਲਾਗੂ ਕੀਤੀ ਜਾ ਰਹੀ ਹੈ। ਇਹ ਸਿਲਕ ਉਦਯੋਗਾਂ ਦੇ ਵਿਕਾਸ ਲਈ ਇਕ ਏਕੀਕ੍ਰਿਤ ਸਕੀਮ ਹੈ। ਰੇਸ਼ਮ ਉਤਪਾਦਨ ਨੂੰ ਪ੍ਰੋਤਸਾਹਿਤ ਕਰਨ ਅਤੇ ਅਨੁਸੂਚਿਤ ਜਾਤੀ ਦੇ ਕਿਸਾਨਾਂ (ਜ਼ਮੀਨੇ/ਬੇਜ਼ਮੀਨੇ) ਦੇ ਆਰਥਿਕ ਵਿਕਾਸ ਲਈ, ਇਸ ਸਕੀਮ ਨੂੰ ਸਾਲ 2019-20 ਵਿੱਚ ਸ਼ੁਡਿਊਲਡ ਕਾਸਟਸ ਸਬ ਪਲਾਨ(ਐਸ.ਸੀ. ਐਸ.ਪੀ) ਦੀ ਸਕੀਮ ਅਧੀਨ ਸ਼ਾਮਲ ਕੀਤਾ ਗਿਆ ਹੈ।

3.5 ਸਾਲ 2020-21 ਅਤੇ ਸਾਲ 2021-22 ਦੌਰਾਨ ਇਸ ਸਕੀਮ ਅਧੀਨ ਕੋਈ ਖਰਚਾ ਨਹੀਂ ਹੋਇਆ ਹੈ। ਸਾਲ 2022-23 ਲਈ ਇਸ ਸਕੀਮ ਅਧੀਨ ₹ 1.00 ਲੱਖ ਉਪਬੰਧ ਨਿਰਧਾਰਤ ਕੀਤਾ ਗਿਆ ਹੈ।

ਡੇਅਰੀ ਵਿਕਾਸ

ਡੀ.ਡੀ.-05 ਅਨੁਸੂਚਿਤ ਜਾਤੀਆਂ ਦੇ ਲਾਭਪਾਤਰੀਆਂ ਲਈ ਉਪਜੀਵਕਾ ਵੱਜੋਂ ਡੇਅਰੀ ਵਿਕਾਸ ਨੂੰ ਉਤਸ਼ਾਹਿਤ ਕਰਨਾ।

ਉਪਬੰਧ-₹ 50.00 ਲੱਖ

3.6 ਦੁੱਧ ਦੀ ਜ਼ਿਆਦਾਤਰ ਸਪਲਾਈ ਘਰਾਂ ਵਿਚ ਸਥਾਪਤ ਛੋਟੇ-ਛੋਟੇ ਦੁੱਧ ਉਦਯੋਗ ਯੂਨਿਟਾਂ ਰਾਹੀਂ ਹੁੰਦੀ ਹੈ। ਅਜਿਹੀਆਂ ਇਕਾਈਆਂ ਮੁੱਖ ਤੌਰ ਤੇ ਅਨੁਸੂਚਿਤ ਜਾਤੀਆਂ ਦੀ ਹੁੰਦੀਆਂ ਹਨ। ਉਹ ਆਪਣੇ ਡੇਅਰੀ ਵਿਕਾਸ ਦੇ ਕੰਮ ਨੂੰ ਅੱਗੇ ਨਹੀਂ ਵਧਾ ਸਕਦੇ (ਕੁੱਝ ਔਕੜਾਂ ਕਾਰਨ)। ਇਸ ਸਕੀਮ ਦਾ ਉਦੇਸ਼ ਅਨੁਸੂਚਿਤ ਜਾਤੀਆਂ ਨੂੰ ਨਵੀਂ ਡੇਅਰੀ ਯੂਨਿਟ ਸਥਾਪਤ ਕਰਨ ਜਾਂ ਉਨ੍ਹਾਂ ਦੀਆਂ ਮੌਜੂਦਾ ਡੇਅਰੀ ਇਕਾਈਆਂ ਨੂੰ ਬਿਹਤਰ ਤਰੀਕੇ ਨਾਲ ਬਣਾਈ ਰੱਖਣ ਲਈ ਵਿਗਿਆਨਕ ਅਭਿਆਸਾਂ ਦਾ ਗਿਆਨ ਦੇਣਾ ਹੈ। ਇਸ ਸਕੀਮ ਅਧੀਨ, ਪੰਜਵੀਂ ਪਾਸ (18-50 ਸਾਲ ਉਮਰ) ਦਿਹਾੜੀ ਲੋਕਾਂ ਲਈ 2 ਹਫ਼ਤਿਆਂ ਦਾ ਡੇਅਰੀ ਤਕਨੀਕਾਂ ਦੀ ਟ੍ਰੇਨਿੰਗ ਕਰਵਾਈ ਜਾਂਦੀ ਹੈ। ਇਹ ਟ੍ਰੇਨਿੰਗ ਡੇਅਰੀ ਤਕਨੀਕਾਂ ਅਤੇ ਵਿਸਥਾਰ ਕੇਂਦਰਾਂ ਵਿੱਚ ਕਰਵਾਈ ਜਾਂਦੀ ਹੈ, ਜੋ ਕਿ ਬੀਜਾ (ਲੁਧਿਆਣਾ), ਫਗਵਾੜਾ (ਕਪੂਰਥਲਾ), ਤਰਨਤਾਰਨ, ਵੇਰਕਾ (ਅੰਮ੍ਰਿਤਸਰ), ਸਰਦੂਲਗੜ੍ਹ (ਮਾਨਸਾ), ਚਤਾਮਲੀ (ਰੋਪੜ), ਗਿੱਲ (ਮੋਗਾ), ਅਬੁਲ ਖੁਰਾਨਾ (ਸ੍ਰੀ ਮੁਕਤਸਰ ਸਾਹਿਬ) ਅਤੇ ਸੰਗਰੂਰ ਵਿਖੇ ਸਥਿਤ ਹਨ। ਸਿਖਿਆਰਥੀਆਂ ਨੂੰ ਉਨ੍ਹਾਂ ਦੀਆਂ ਨੁਕਸਾਨੀ ਗਈਆਂ ਦਿਹਾੜੀਆਂ ਦੀ ਪੂਰਤੀ ਲਈ ਬੋਰਡਿੰਗ, ਲੋਡਿੰਗ ਅਤੇ ਰੋਜ਼ਾਨਾ ਭੱਤਾ ਦਿੱਤਾ ਜਾਂਦਾ ਹੈ। ਸਿਖਲਾਈ ਦੀ ਲਾਗਤ ਪ੍ਰਤੀ ਲਾਭਪਾਤਰੀ ₹4250/- ਹੈ।

3.7 ਸਾਲ 2020-21 ਦੌਰਾਨ ਇਸ ਸਕੀਮ ਅਧੀਨ 1200 ਅਨੁਸੂਚਿਤ ਜਾਤੀਆਂ ਸਿਖਿਆਰਥੀਆਂ ਲਈ ₹50.89 ਲੱਖ ਖਰਚ ਕੀਤੇ ਗਏ ਹਨ। ਸਾਲ 2021-22 ਦੌਰਾਨ ਇਸ ਸਕੀਮ ਅਧੀਨ 1200 ਅਨੁਸੂਚਿਤ ਜਾਤੀਆਂ ਸਿਖਿਆਰਥੀਆਂ ਲਈ ₹51.00 ਲੱਖ ਖਰਚ ਕੀਤੇ ਗਏ ਹਨ। ਸਾਲ 2022-23 ਦੌਰਾਨ ਇਸ ਸਕੀਮ ਅਧੀਨ 1200 ਅਨੁਸੂਚਿਤ ਜਾਤੀਆਂ ਸਿਖਿਆਰਥੀਆਂ ਲਈ ₹50.00 ਲੱਖ ਦਾ ਉਪਬੰਧ ਕੀਤਾ ਗਿਆ ਹੈ।

ਪੇਂਡੂ ਵਿਕਾਸ ਅਤੇ ਪੰਚਾਇਤਾਂ

ਆਰ.ਡੀ.ਓ (ਐਸ) -36 50% ਤੋਂ ਵੱਧ ਅਨੁਸੂਚਿਤ ਜਾਤੀਆਂ ਦੇ ਆਬਾਦੀ ਵਾਲੇ ਪਿੰਡਾਂ ਦਾ ਨਵੀਕਰਨ ਅਤੇ ਸੁਧਾਰ।

ਉਪਬੰਧ-₹ 1000.00 ਲੱਖ

3.8 ਜਨਗਣਨਾ-2011 ਦੇ ਅਨੁਸਾਰ ਰਾਜ ਦੇ ਕੁੱਲ ਆਬਾਦ 12168 ਪਿੰਡਾਂ ਵਿਚੋਂ, 2800 (23.01%) ਪਿੰਡ ਅਨੁਸੂਚਿਤ ਜਾਤੀਆਂ ਦੇ 50% ਤੋਂ ਵੱਧ ਆਬਾਦੀ ਵਾਲੇ ਪਿੰਡ ਹਨ। ਸਕੀਮ ਅਧੀਨ ਸਾਲ 2020-21 ਵਿੱਚ ਕੋਈ ਖਰਚਾ ਨਹੀਂ ਕੀਤਾ ਗਿਆ। ਸਾਲ 2021-22 ਦੌਰਾਨ ਸਕੀਮ ਅਧੀਨ ₹423.00 ਲੱਖ ਦਾ ਖਰਚਾ ਕੀਤਾ ਗਿਆ ਹੈ। ਅਜਿਹੇ ਪਿੰਡਾਂ ਦਾ ਵਿਕਾਸ ਕਰਨ ਲਈ ਸਾਲ 2022-23 ਅਧੀਨ ₹ 1000.00 ਲੱਖ ਦਾ ਉਪਬੰਧ ਕੀਤਾ ਗਿਆ ਹੈ।

ਉਦਯੋਗ ਅਤੇ ਵਣਜ

ਵੀ.ਐਸ.ਆਈ.-23 "ਸਟੈਂਡ ਅੱਪ ਇੰਡੀਆ" ਪ੍ਰੋਗਰਾਮ ਅਧੀਨ ਉੱਦਮ ਅਤੇ ਜਾਗਰੂਕਤਾ ਦੇ ਵਿਕਾਸ ਲਈ ਅਨੁਸੂਚਿਤ ਜਾਤੀਆਂ ਦੇ ਵਿਅਕਤੀਆਂ ਨੂੰ ਉਤਸ਼ਾਹਿਤ ਕਰਨ ਸਬੰਧੀ ਸਕੀਮ।

ਉਪਬੰਧ-₹ 50.00 ਲੱਖ

3.9 ਇਹ ਨਵੀਂਸਕੀਮ ਸਾਲ 2017-18 ਵਿੱਚ ਸ਼ਾਮਲ ਕੀਤੀ ਗਈ ਹੈ। ਉੱਦਮੀ ਵਿਕਾਸ ਰਾਂਗੀ ਨਿਪੁੰਨਤਾ ਵਿਕਾਸ ਸਬੰਧੀ ਸਿਖਲਾਈ ਦੇ ਕੇ ਰਾਜ ਦੇ ਮਨੁੱਖੀ ਅਤੇ ਕੁਦਰਤੀ ਸੋਮਿਆਂ ਨੂੰ ਸਹੀ ਢੰਗ ਨਾਲ ਵਰਤਿਆ ਜਾ ਸਕਦਾ ਹੈ। ਭਾਵੇਂ ਪਿਛਲੇ ਸਮੇਂ ਦੌਰਾਨ ਸਿੱਖਿਆ ਨੂੰ ਵਿਕਾਸ ਦਾ ਸਭ ਤੋਂ ਵੱਧੀਆ ਸਾਧਨ ਮੰਨਿਆ ਗਿਆ ਹੈ, ਪ੍ਰੰਤੂ ਸਿੱਖਿਆ ਅਨੁਸੂਚਿਤ ਜਾਤੀਆਂ ਦੇ ਬਹੁਤ ਸਾਰੇ ਲੋਕਾਂ ਤੱਕ ਨਹੀਂ ਪਹੁੰਚੀ। ਇਸ ਲਈ ਉੱਦਮੀ ਜਾਗਰੂਕਤਾ ਪ੍ਰੋਗਰਾਮ ਰਾਂਗੀ ਪੂਰੇ ਰਾਜ ਵਿੱਚ ਜਾਗਰੂਕਤਾ ਪੈਦਾ ਕਰਨ ਦਾ ਫੈਸਲਾ ਕੀਤਾ ਗਿਆ ਹੈ। ਇਸ ਸਕੀਮ ਦਾ ਮੰਤਵ ਅਨੁਸੂਚਿਤ ਜਾਤੀਆਂ ਦੇ ਲੋਕਾਂ ਨੂੰ ਉਪਲੱਬਧ ਸਾਧਨਾਂ ਰਾਂਗੀ ਪਰਿਵਾਰਕ ਆਮਦਨ ਵਿੱਚ ਵਾਧਾ ਕਰਨ ਲਈ ਜਾਗਰੂਕ ਕੀਤਾ ਜਾਵੇਗਾ ਤਾਂ ਕਿ ਉਹ ਛੋਟੇ ਅਤੇ ਮੱਧਮ ਉੱਦਮ ਦੇ ਕੰਮ ਸ਼ੁਰੂ ਕਰ ਸਕਣ। ਇਸ ਪ੍ਰੋਗਰਾਮ ਰਾਂਗੀ ਅਨੁਸੂਚਿਤ ਜਾਤੀਆਂ ਦੇ ਨੌਜਵਾਨ ਵੱਖੋ-ਵੱਖ ਸੈਕਟਰਾਂ ਦੇ ਵਿਹਾਰਕ ਪ੍ਰੋਜੈਕਟਾਂ ਬਾਰੇ ਜਾਣਕਾਰੀ ਪ੍ਰਾਪਤ ਕਰ ਸਕਣਗੇ ਅਤੇ ਇਨ੍ਹਾਂ ਨੌਜਵਾਨਾਂ ਨੂੰ ਆਪਣਾ ਕੈਰੀਅਰ ਚੁਣਨ ਲਈ ਸਵੈ ਰੋਜ਼ਗਾਰ ਸਬੰਧੀ ਜਾਣਕਾਰੀ ਮੁਹੱਈਆ ਕਰਵਾਈ ਜਾਵੇਗੀ। ਹਰੇਕ ਜਾਗਰੂਕਤਾ ਪ੍ਰੋਗਰਾਮ ਦੇ ਦਿਨ ਦਾ ਹੋਵੇਗਾ ਜਿਸ ਦੌਰਾਨ 100 ਵਿਅਕਤੀਆਂ ਨੂੰ ਜਾਗਰੂਕਤਾ ਮੁਹੱਈਆ ਕਰਵਾਈ ਜਾਵੇਗੀ। ਦੂਜੇ ਪੜਾਅ ਵਿੱਚ ਇਨ੍ਹਾਂ ਪ੍ਰੋਗਰਾਮਾਂ ਵਿੱਚ ਜਾਗਰੂਕ ਕੀਤੇ ਨੌਜਵਾਨ ਤਕਨਾਲੋਜੀ ਦੇ ਆਧਾਰ ਤੇ ਜਾਗਰੂਕਤਾ ਵਿਕਾਸ ਪ੍ਰੋਗਰਾਮ ਅਪਣਾ ਸਕਣਗੇ, ਜਿਸ ਵਿੱਚ ਖਾਸ ਕੰਮਾਂ ਜਿਵੇਂ ਕਿ ਚਮੜੇ ਦਾ ਕੰਮ, ਫੁੱਲਕਾਰੀ, ਖੇਡਾਂ ਦਾ ਸਮਾਨ, ਬਿਊਟੀ ਕਲਚਰ, ਮੋਬਾਇਲ ਫੋਨ ਰਿਪੇਅਰ, ਸਕਰੀਨ ਪ੍ਰਿੰਟਿੰਗ, ਇਲੈਕਟਰੀਸ਼ਨ, ਪਲੰਬਰ, ਰੰਗਾਈ ਦਾ ਕੰਮ, ਟਰੈਕਟਰ ਰਿਪੇਅਰ, ਵੈਲਡਿੰਗ, ਪ੍ਰਿੰਟਿੰਗ ਆਦਿ ਦੇ ਕਿੱਤਿਆਂ ਵਿੱਚ ਸਿਖਲਾਈ ਦਿੱਤੀ ਜਾਵੇਗੀ।

3.10 ਸਾਲ 2020-21 ਦੌਰਾਨ ਇਸ ਸਕੀਮ ਅਧੀਨ ਕੋਈ ਖਰਚਾ ਨਹੀਂ ਕੀਤਾ ਗਿਆ ਅਤੇ ਸਾਲ 2021-22 ਦੌਰਾਨ ₹30.00 ਲੱਖ ਖਰਚ ਕੀਤੇ ਗਏ ਹਨ। ਸਕੀਮ ਦੇ ਪਹਿਲੇ ਫੇਜ਼ ਵਿੱਚ 12 ਜ਼ਿਲ੍ਹੇ ਚੁਣੇ ਗਏ ਅਤੇ ਉਦਯੋਗਪਤੀ ਜਾਗਰੂਕਤਾ ਪ੍ਰੋਗਰਾਮ ਅਧੀਨ 7200 ਲਾਭਪਾਤਰੀਆਂ ਨੂੰ ਸਕੀਮ ਅਧੀਨ ਲਾਭ ਦਿੱਤਾ ਗਿਆ। ਉਦਯੋਗਪਤੀ ਜਾਗਰੂਕਤਾ ਪ੍ਰੋਗਰਾਮ ਇਨ੍ਹਾਂ ਸਾਰਿਆਂ ਜ਼ਿਲ੍ਹਿਆਂ ਵਿੱਚ ਸਾਲ 2021-22 ਦੇ ਸਮਾਪਤੀ ਤੇ ਆਖਰੀ ਪੜਾਅ ਵਿੱਚ ਹੈ। ਸਾਲ 2022-23 ਲਈ ਇਸ ਸਕੀਮ ਅਧੀਨ ₹ 50.00 ਲੱਖ ਦਾ ਉਪਬੰਧ ਕੀਤਾ ਗਿਆ ਹੈ।

ਐਸ.ਆਰ -12 ਬਾਗਬਾਨੀ, ਬਾਇਓ-ਟਕਨਾਲੋਜੀ ਅਤੇ ਸਬੰਧਿਤ ਕਿੱਤਿਆਂ ਵਿੱਚ ਤਕਨੀਕੀ ਦਖਲਾਂ ਰਾਂਗੀ ਵਿਗਿਆਨ ਦੀਆਂ ਵਿਦਿਆਰਥਣਾਂ ਅਤੇ ਅਨੁਸੂਚਿਤ ਜਾਤੀ ਦੇ ਸਮਾਜ ਦਾ ਸ਼ਕਤੀਕਰਨ ਅਤੇ ਸਮਾਜਿਕ ਅਤੇ ਆਰਥਿਕ ਵਿਕਾਸ।

ਉਪਬੰਧ-₹ 0.01 ਲੱਖ

3.11 ਉਪਰੋਕਤ ਸਕੀਮ ਦਾ ਮੁੱਖ ਮੰਤਵ ਅਨੁਸੂਚਿਤ ਜਾਤੀਆਂ ਦੇ ਸਮਾਜ ਵਿੱਚ ਅਜੇਹੇ ਲੋਕਾਂ ਦੀ ਜਾਗਰੂਕਤਾ ਵਿਕਾਸ ਕਰਨਾ ਜੋ ਕਿ ਬਾਗਬਾਨੀ ਅਤੇ ਸਬੰਧਿਤ ਕਿੱਤਿਆਂ ਵਿੱਚ ਰੁਚਿਤ ਹੋਣ, ਅਨੁਸੂਚਿਤ ਜਾਤੀ ਸਮਾਜ ਵਿੱਚ ਸਕੀਮ ਅਧੀਨ ਤਕਨੀਕੀ ਸਾਧਨਾਂ ਬਾਰੇ ਜਾਗਰੂਕਤਾ ਅਤੇ ਅਨੁਸੂਚਿਤ ਜਾਤੀ ਲਾਭਪਾਤਰੀਆਂ ਨੂੰ ਵੇਕੇਸ਼ਨਲ ਟ੍ਰੇਨਿੰਗ

ਦੇਣਾ ਹੈ। ਸਕੀਮ ਦਾ ਮੰਤਵ ਚੁਣੇ ਗਏ ਪਿੰਡਾਂ ਵਿੱਚ ਉਦਯੋਗਪਤੀ ਕਿੱਤਿਆਂ ਸਬੰਧੀ ਟ੍ਰੇਨਿੰਗ ਅਤੇ ਸਬੰਧਿਤ ਅਤੇ ਸਬੰਧਿਤ ਕਿੱਤਿਆਂ ਦੇ ਅਗਲੇ ਅਤੇ ਪਿਛਲੇ ਲਿੰਕਸ ਬਾਰੇ ਜਾਣੂ ਕਰਵਾਉਣਾ ਵੀ ਹੈ। ਸਾਲ 2020-21 ਅਤੇ ਸਾਲ 2021-22 ਦੌਰਾਨ ਸਕੀਮ ਅਧੀਨ ਕੋਈ ਖਰਚਾ ਨਹੀਂ ਹੋਇਆ ਅਤੇ ਸਾਲ 2022-23 ਲਈ ₹ 0.01 ਲੱਖ ਦਾ ਉਪਬੰਧ ਰੱਖਿਆ ਗਿਆ ਹੈ।

ਆਮ ਸਿੱਖਿਆ

ਈ.ਡੀ.ਈ.-57 ਪ੍ਰਾਇਮਰੀ ਸਕੂਲ ਦੀ ਅਨੁਸੂਚਿਤ ਜਾਤੀਆਂ ਦੀਆਂ ਵਿਦਿਆਰਥਣਾਂ ਨੂੰ ਹਾਜ਼ਰੀ ਵਜ਼ੀਫਾ।

ਉਪਬੰਧ-₹ 628.00 ਲੱਖ

3.12 ਅਨੁਸੂਚਿਤ ਜਾਤੀਆਂ ਦੀਆਂ ਲੜਕੀਆਂ ਦੀ ਪ੍ਰਾਇਮਰੀ ਪੱਧਰ ਤੇ ਸਕੂਲ ਛੱਡਣ ਦੀ ਦਰ ਨੂੰ ਘੱਟ ਕਰਨ ਦੇ ਮੰਤਵ ਨਾਲ ਪੰਜਾਬ ਦੀਆਂ ਵਸਨੀਕ ਅਨੁਸੂਚਿਤ ਜਾਤੀ ਦੀਆਂ ਪ੍ਰਾਇਮਰੀ ਕਲਾਸਾਂ ਵਿੱਚ ਪੜ੍ਹਦੀਆਂ ਲੜਕੀਆਂ ਨੂੰ ਸਾਲ ਵਿੱਚ 10 ਮਹੀਨਿਆਂ ਲਈ 50/- ਪ੍ਰਤੀ ਮਹੀਨਾ ਦੀ ਦਰ ਤੇ ਹਾਜ਼ਰੀ ਵਜ਼ੀਫਾ ਹੇਠ ਲਿਖੀਆਂ ਸ਼ਰਤਾਂ ਤੇ ਦਿੱਤਾ ਜਾਂਦਾ ਹੈ:-

- (i) ਲੜਕੀ ਦੇ ਮਾਪਿਆਂ ਕੋਲ 5 ਏਕੜ ਤੋਂ ਵੱਧ ਜ਼ਮੀਨ ਨਾ ਹੋਵੇ।
- (ii) ਮਾਪੇ/ਸਰਪ੍ਰਸਤ ਆਮਦਨ ਕਰ ਅਦਾ ਨਾ ਕਰਦੇ ਹੋਣ।
- (iii) ਲੜਕੀ ਦੀ ਹਾਜ਼ਰੀ 75% ਹੋਵੇ।

3.13 ਸਾਲ 2020-21 ਵਿੱਚ 1,00,600 ਵਿਦਿਆਰਥਣਾਂ ਨੂੰ ਕਵਰ ਕਰਨ ਲਈ ਸਕੀਮ ਅਧੀਨ ₹ 503.00 ਲੱਖ ਖਰਚੇ ਗਏ ਹਨ। ਸਾਲ 2021-22 ਦੌਰਾਨ ₹ 510.51 ਲੱਖ ਰੁਪਏ ਦੀ ਵਰਤੋਂ ਨਾਲ 1,14,007 ਵਿਦਿਆਰਥਣਾਂ ਨੂੰ ਲਾਭ ਦਿੱਤਾ ਗਿਆ ਹੈ। ਸਾਲ 2022-23 ਲਈ ਸਕੀਮ ਅਧੀਨ ₹ 628.00 ਲੱਖ ਰੁਪਏ ਦਾ ਬਜਟ ਉਪਬੰਧ ਰੱਖਿਆ ਗਿਆ ਹੈ।

ਈ.ਡੀ.ਐਸ.-64 ਅਨੁਸੂਚਿਤ ਜਾਤੀ ਦੇ ਖਿਡਾਰੀ ਵਿਦਿਆਰਥੀਆਂ ਲਈ ਇਨਾਮ।

ਉਪਬੰਧ-₹ 5.00 ਲੱਖ

3.14 ਅਨੁਸੂਚਿਤ ਜਾਤੀ ਦੇ ਵਿਦਿਆਰਥੀਆਂ ਵਿੱਚ ਖੇਡਾਂ ਦੇ ਖੇਤਰ ਵਿੱਚ ਮੁਕਾਬਲੇ ਦੀ ਭਾਵਨਾ ਨੂੰ ਉਤਸ਼ਾਹਿਤ ਕਰਨਾ ਇਸ ਸਕੀਮ ਦਾ ਮੁੱਖ ਮੰਤਵ ਹੈ। 6ਵੀਂ ਤੋਂ 12^{ਵੀਂ} ਕਲਾਸ ਦੇ ਅਨੁਸੂਚਿਤ ਜਾਤੀ ਦੇ ਵਿਦਿਆਰਥੀ ਜੋ ਕਿ ਹਰ ਸਿੱਖਿਆ ਬਲਾਕ ਵਿੱਚ ਪਹਿਲਾ, ਦੂਜਾ ਅਤੇ ਤੀਜਾ ਸਥਾਨ ਪ੍ਰਾਪਤ ਕਰਦੇ ਹਨ ਉਨ੍ਹਾਂ ਨੂੰ ਹੇਠ ਅਨੁਸਾਰ ਐਵਾਰਡ ਦਿੱਤਾ ਜਾਂਦਾ ਹੈ।

ਪ੍ਰਾਇਮਰੀ ਲੈਵਲ	3 ਸਾਲਾਂ ਲਈ ਸਲਾਨਾ ₹ 500/-
ਮਿਡਲ ਲੈਵਲ	2 ਸਾਲਾਂ ਲਈ ਸਲਾਨਾ ₹ 750/-
ਹਾਇਰ ਸੈਕੰਡਰੀ ਲੈਵਲ	2 ਸਾਲਾਂ ਲਈ ਸਲਾਨਾ ₹ 1000/-

3.15 ਉਪਰੋਕਤ ਐਵਾਰਡ ਦੀ ਰਕਮ ਵਿਦਿਆਰਥੀਆਂ ਦੇ ਬੈਂਕ ਖਾਤੇ ਵਿੱਚ ਡੀ.ਬੀ.ਟੀ. ਰਾਹੀਂ ਸਿੱਧੇ ਪਾਈ ਜਾਂਦੀ ਹੈ।

3.16 ਸਾਲ 2020-21 ਦੌਰਾਨ ਕੋਈ ਖਰਚਾ ਨਹੀਂ ਕੀਤਾ ਗਿਆ। ਸਾਲ 2021-22 ਦੌਰਾਨ 1314 ਅਨੁਸੂਚਿਤ ਜਾਤੀਆਂ ਦੇ ਵਿਦਿਆਰਥੀਆਂ ਨੂੰ ਕਵਰ ਕਰਨ ਲਈ ₹ 9.91 ਲੱਖ ਖਰਚੇ ਗਏ। ਸਾਲ 2022-23 ਲਈ ਸਕੀਮ ਅਧੀਨ ₹ 5.00 ਲੱਖ ਦਾ ਉਪਬੰਧ ਕੀਤਾ ਗਿਆ ਹੈ।

ਈ.ਡੀ.ਐਸ. -65 ਅਨੁਸੂਚਿਤ ਜਾਤੀਆਂ ਦੀਆਂ ਵਿਦਿਆਰਥਣਾਂ ਨੂੰ ਹੌਸਲਾ ਅਫਜਾਈ ਇਨਾਮ।

ਉਪਬੰਧ-₹ 100.00 ਲੱਖ

3.17 ਇਸ ਸਕੀਮ ਦਾ ਮੰਤਵ ਅਨੁਸੂਚਿਤ ਜਾਤੀਆਂ ਦੀਆਂ ਵਿਦਿਆਰਥਣਾਂ ਵਿੱਚ ਸੀਨੀਅਰਸੈਕੰਡਰੀ ਪੱਧਰ ਤੇ ਸਕੂਲ ਛੱਡਣ ਦੀ ਦਰ ਵਿੱਚ ਵਾਧੇ ਨੂੰ ਰੋਕਣਾਂ ਅਤੇ ਸ਼ਾਖਰਤਾ ਵਧਾਉਣਾ ਹੈ। ਇਸ ਸਕੀਮ ਅਧੀਨ 11ਵੀਂ ਅਤੇ 12^{ਵੀਂ} ਜਮਾਤ ਦੀਆਂ 5000 ਵਿਦਿਆਰਥਣਾਂ ਨੂੰ ਕਵਰ ਕੀਤਾ ਜਾਣਾ ਹੈ ਜਿਨ੍ਹਾਂ ਦੀ ਪਰਿਵਾਰਕ ਸਾਲਾਨਾ ਆਮਦਨ ₹ 2.50 ਲੱਖ ਤੋਂ ਘੱਟ ਹੈ। ਸਕੀਮ ਅਧੀਨ ₹ 3000/- ਦੀ ਇੱਕ-ਮੁਸ਼ਤ ਵਿੱਤੀ ਸਹਾਇਤਾ ਦਿੱਤੀ ਜਾਂਦੀ ਹੈ। ਲਾਭਪਾਤਰੀਆਂ ਦੀ ਚੋਣ ਮੈਟ੍ਰਿਕ ਵਿੱਚ ਪ੍ਰਾਪਤ ਕੁੱਲ ਅੰਕਾਂ ਦੇ ਆਧਾਰ ਤੇ ਕੀਤੀ ਜਾਂਦੀ ਹੈ ਅਤੇ ਲਾਭਪਾਤਰੀਆਂ ਦੀ ਯੋਗਤਾ ਲਈ 11^{ਵੀਂ} ਜਮਾਤ ਵਿੱਚ 50% ਜਾਂ ਵੱਧ ਅੰਕ ਪ੍ਰਾਪਤ ਕਰਨਾ ਜ਼ਰੂਰੀ ਹੈ।

3.18 ਸਾਲ 2021-22 ਵਿੱਚ 7884 ਵਿਦਿਆਰਥਣਾਂ ਨੂੰ ਕਵਰ ਕਰਨ ਲਈ ₹ 160.00 ਲੱਖ ਖਰਚੇ ਗਏ ਹਨ। ਸਾਲ 2022-23 ਸਕੀਮ ਅਧੀਨ ₹ 100.00 ਲੱਖ ਦਾ ਉਪਬੰਧ ਹੈ।

ਈ.ਡੀ.ਐਸ. -66 ਸਫਾਈ ਅਤੇ ਸਿਹਤ ਜ਼ੋਖਮਾਂ ਵਾਲੇ ਕਿੱਤੇ ਨਾਲ ਸਬੰਧਤ ਲੋਕਾਂ ਦੇ ਬੱਚਿਆਂ ਲਈ ਪ੍ਰੀ-ਮੈਟ੍ਰਿਕ ਸਕਾਲਰਸ਼ਿਪ

ਉਪਬੰਧ-₹ 129.17 ਲੱਖ

3.19 ਇਸ ਸਕੀਮ ਅਧੀਨ ਰਾਜ ਵਲੋਂ ਸਕੀਮ ਅਧੀਨ ਖਰਚੇ ਤੇ ਇਲਾਵਾ ਕੇਂਦਰ ਸਰਕਾਰ ਵੱਲੋਂ ਰਾਜ ਨੂੰ 100% ਕੇਂਦਰੀ ਸਹਾਇਤਾ ਦਿੱਤੀ ਜਾਂਦੀ ਹੈ। ਸਕੀਮ ਦਾ ਮੁੱਖ ਮੰਤਵ ਪ੍ਰੀ-ਮੈਟ੍ਰਿਕ ਸਿੱਖਿਆ ਲਈ ਵਿੱਤੀ ਸਹਾਇਤਾ ਦੇਣਾ ਹੈ। ਸਕੀਮ ਅਧੀਨ ਵਿਦਿਆਰਥੀਆਂ ਦੇ ਮਾਤਾ-ਪਿਤਾ ਹੇਠ ਲਿਖੇ ਕਿੱਤਿਆਂ ਵਿੱਚ ਹੋਣੇ ਚਾਹੀਦੇ ਹਨ :-

- i. ਮੈਨੂਅਲ ਸਕੈਵੇਜਰ ਐਕਟ 2013 ਅਧੀਨ ਦੱਸੇ ਗਏ ਮੈਨੂਅਲ ਸਫਾਈ ਕਰਮਚਾਰੀ।
- ii. ਚਮੜੇ ਦੇ ਵਪਾਰ ਵਿੱਚ ਕੰਮ ਕਰਨ ਵਾਲੇ
- iii. ਕੂੜਾ ਚੱਕਣ ਵਾਲੇ
- iv. ਖਤਰਨਾਕ ਹਾਲਤਾਂ ਵਿੱਚ ਸਫਾਈ ਕਰਨ ਵਾਲੇ ਵਿਅਕਤੀ (ਸੈਕਸ਼ਨ-2(i)(ਡੀ) ਆਫ ਮੈਨੂਅਲ ਸਕੈਵੇਜਰ ਐਕਟ 2013)

3.20 ਸਾਲ 2021-22 ਦੌਰਾਨ ਸਕੀਮ ਅਧੀਨ ਕੋਈ ਖਰਚਾ ਨਹੀਂ ਕੀਤਾ ਗਿਆ। ਸਾਲ 2022-23 ਦੌਰਾਨ ਸਕੀਮ ਅਧੀਨ ₹ 129.17 ਲੱਖ ਦਾ ਉਪਬੰਧ ਕੀਤਾ ਗਿਆ ਹੈ।

ਉਪਬੰਧ-₹ 7895.53 ਲੱਖ

3.21 ਇਸ ਸਕੀਮ ਦਾ ਮੰਤਵ ਅਨੁਸੂਚਿਤ ਜਾਤੀਆਂ ਦੇ ਵਿਦਿਆਰਥੀਆਂ ਦੇ ਕਲਾਸ 9ਵੀਂ ਅਤੇ 10ਵੀਂ ਵਿੱਚ ਦਾਖਲਾ ਦਰ ਨੂੰ ਵਧਾਉਣਾ ਹੈ ਤਾਂਜੋ ਪੋਸਟ ਮੈਟ੍ਰਿਕ ਸਟੇਜ ਵਿੱਚ ਦਾਖਲੇ ਦੇ ਮੌਕਿਆਂ ਨੂੰ ਵਧਾਇਆ ਜਾ ਸਕੇ। ਇਸ ਸਕੀਮ ਅਧੀਨ ਯੋਗਤਾ ਲਈ ਅਨੁਸੂਚਿਤ ਜਾਤੀ ਦਾ ਵਿਦਿਆਰਥੀ ਪੰਜਾਬ ਦਾ ਵਸਨੀਕ ਹੋਣਾ ਚਾਹੀਦਾ ਹੈ ਅਤੇ ਉਸ ਦੀ ਪਰਿਵਾਰਕ ਸਲਾਨਾ ਆਮਦਨ ₹ 2.50 ਲੱਖ ਤੋਂ ਘੱਟ ਹੋਣੀ ਚਾਹੀਦੀ ਹੈ। ਇਹ ਵਜ਼ੀਫਾ ਇੱਕ ਜਮਾਤ ਲਈ ਇੱਕ ਵਾਰ ਦਿੱਤਾ ਜਾਵੇਗਾ। ਸਕੀਮ ਅਧੀਨ ਡੇ-ਸਕਾਲਰ ਬੱਚੇ ਨੂੰ ₹3500/- ਸਲਾਨਾ ਅਤੇ ਹੋਸਟਲਰ ਨੂੰ ₹7000/- ਸਲਾਨਾ ਦਿੱਤਾ ਜਾਵੇਗਾ। ਵਿਕਲਾਂਗ ਵਿਦਿਆਰਥੀਆਂ ਲਈ 10% ਵੱਧ ਵਜ਼ੀਫਾ ਦਿੱਤਾ ਜਾਵੇਗਾ।

3.22 ਸਾਲ 2021-22 ਵਿੱਚ 1,39,236 ਵਿਦਿਆਰਥੀਆਂ ਨੂੰ ਕਵਰ ਕਰਨ ਲਈ ਸਕੀਮ ਅਧੀਨ ₹2923.95 ਰੁਪਏ ਖਰਚੇ ਗਏ। ਸਾਲ 2022-23 ਲਈ ਸਕੀਮ ਅਧੀਨ ₹7895.53 ਲੱਖ ਦਾ ਉਪਬੰਧ ਰੱਖਿਆ ਗਿਆ ਹੈ।

ਸਮਾਜਿਕ ਨਿਆਂ, ਅਧਿਕਾਰਤਾ ਅਤੇ ਘੱਟ ਗਿਣਤੀ ਵਿਭਾਗ

ਡਬਲਿਊ.ਐਸ.ਸੀ.-07 ਅਨੁਸੂਚਿਤ ਜਾਤੀ ਵਿਦਿਆਰਥੀਆਂ ਲਈ ਆਈ.ਟੀ.ਆਈ ਵਿੱਚ ਨਵੇਂ ਕੋਰਸ/ਵੋਕੇਸ਼ਨਲ ਟ੍ਰੇਨਿੰਗ।

ਉਪਬੰਧ-₹ 400.00 ਲੱਖ

3.23 ਇਸ ਸਕੀਮ ਦਾ ਮੰਤਵ ਤਕਨੀਕੀ ਸਿੱਖਿਆ ਅਤੇ ਉਦਯੋਗ ਵਿਭਾਗ ਪੰਜਾਬ ਨਾਲ ਸਬੰਧਿਤ ਆਈ.ਟੀ.ਆਈ. ਵਿੱਚ ਅਨੁਸੂਚਿਤ ਜਾਤੀ ਦੇ ਨੌਜਵਾਨਾਂ ਨੂੰ ਹੁਨਰ ਵਿਕਾਸ /ਵੋਕੇਸ਼ਨਲ ਟ੍ਰੇਨਿੰਗ ਦੇਣਾ ਹੈ। ਸਾਲ 2020-21 ਦੌਰਾਨ 1744 ਵਿਦਿਆਰਥੀਆਂ ਅਤੇ 108 ਟ੍ਰੇਨਰਾਂ ਦਾ ਖਰਚਾ ਕਵਰ ਕਰਨ ਲਈ ਸਕੀਮ ਅਧੀਨ ₹500.00 ਲੱਖ ਰੁਪਏ ਖਰਚੇ ਗਏ। ਸਾਲ 2020-21 ਦੌਰਾਨ ਇਸ ਸਕੀਮ ਅਧੀਨ ₹160.41 ਲੱਖ ਰੁਪਏ ਖਰਚੇ ਗਏ ਅਤੇ ਸਾਲ 2021-22 ਦੌਰਾਨ 1462 ਵਿਦਿਆਰਥੀਆਂ ਨੂੰ ਕਵਰ ਕਰਨ ਲਈ ₹346.87 ਲੱਖ ਰੁਪਏ ਖਰਚੇ ਗਏ। ਸਾਲ 2022-23 ਲਈ ਸਕੀਮ ਅਧੀਨ ₹400.00 ਲੱਖ ਦਾ ਬਜਟ ਉਪਬੰਧ ਕੀਤਾ ਗਿਆ ਹੈ।

ਡਬਲਿਊ.ਐਸ.ਸੀ.-09(i) ਐਸ.ਸੀ. ਲੜਕੀਆਂ/ ਵਿਧਵਾਵਾਂ/ ਤਲਾਕਸ਼ੁਦਾ ਅਤੇ ਵਿਧਵਾਵਾਂ ਦੀਆਂ ਲੜਕੀਆਂ ਨੂੰ ਉਹਨਾਂ ਦੇ ਵਿਆਹ ਸਮੇਂ ਅਸ਼ੀਰਵਾਦ ਦੇਣਾ

ਉਪਬੰਧ-₹ 10000.00 ਲੱਖ

3.24 ਇਸ ਸਕੀਮ ਅਧੀਨ ਅਨੁਸੂਚਿਤ ਜਾਤੀਆਂ ਦੀਆਂ ਲੜਕੀਆਂ, ਵਿਧਵਾਵਾਂ ਦੀਆਂ ਲੜਕੀਆਂ ਅਤੇ ਅਨੁਸੂਚਿਤ ਜਾਤੀਆਂ ਦੀਆਂ ਵਿਧਵਾਵਾਂ/ਤਲਾਕਸ਼ੁਦਾ ਔਰਤਾਂ ਦੇ ਵਿਆਹ ਤੇ ਵਿੱਤੀ ਸਹਾਇਤਾ ਹੇਠ ਲਿਖੀਆਂ ਸ਼ਰਤਾਂ ਤੇ ਦਿੱਤੀ ਜਾਂਦੀ ਹੈ:-

- (i) ਲੜਕੀ ਦੀ ਉਮਰ 18 ਸਾਲ ਤੋਂ ਵੱਧ ਹੋਣੀ ਚਾਹੀਦੀ ਹੈ।
- (ii) ਪਰਿਵਾਰ ਦੀ ਸਾਰੇ ਸਾਧਨਾਂ ਤੋਂ ਸਾਲਾਨਾ ਆਮਦਨ ₹32,790/- ਤੋਂ ਵੱਧ ਨਹੀਂ ਹੋਣੀ ਚਾਹੀਦੀ।

- (iii) ਵਿੱਤੀ ਸਹਾਇਤਾ ਲੈਣ ਲਈ ਬਿਨੈਕਾਰ ਨੂੰ ਵਿਆਹ ਤੋਂ 30 ਦਿਨ ਪਹਿਲਾਂ ਜਾਂ ਵਿਆਹ ਤੋਂ 30 ਦਿਨਾਂ ਬਾਅਦ ਦੇ ਸਮੇਂ ਦੇ ਵਿਚ ਵਿਚ ਅਰਜੀ ਦੇਣੀ ਹੋਵੇਗੀ।
- (iv) ਲੜਕੀ ਦੇ ਮਾਪੇ/ਸਰਪਰਸਤ ਪੰਜਾਬ ਦੇ ਪੱਕੇ ਵਸਨੀਕ ਹੋਣੇ ਚਾਹੀਦੇ ਹਨ।
- (v) ਸ਼ਗਨ ਸਕੀਮ ਅਧੀਨ ਇਕ ਪਰਿਵਾਰ ਦੀਆਂ ਦੋ ਲੜਕੀਆਂ ਤੱਕ ਹੀ ਵਿਚਾਰਿਆ ਜਾਵੇਗਾ।

3.25 ਆਸ਼ੀਰਵਾਦ ਦੀ ਰਾਸ਼ੀ ਮਿਤੀ 1.7.2021 ਤੋਂ ₹21000/- ਤੋਂ ਵਧਾ ਕੇ ₹50000/- ਕਰ ਦਿੱਤੀ ਗਈ ਹੈ। ਇਹ ਰਾਸ਼ੀ ਲਾਭਪਾਤਰੀ ਦੇ ਬੈਂਕ ਖਾਤੇ ਵਿੱਚ ਸਿੱਧੇ ਤੌਰ ਤੇ ਜਮ੍ਹਾਂ ਕਰਵਾਈ ਜਾਂਦੀ ਹੈ। ਸਾਲ 2020-21 ਦੌਰਾਨ ਸਕੀਮ 57,771 ਲਾਭਪਾਤਰੀਆਂ ਨੂੰ ਕਵਰ ਕਰਨ ਲਈ ₹12131.85 ਲੱਖ ਖਰਚ ਕੀਤੇ ਗਏ ਹਨ। ਸਾਲ 2021-22 ਦੌਰਾਨ 31,552 ਲਾਭਪਾਤਰੀ ਕਵਰ ਕਰਨ ਲਈ ₹8973.12 ਲੱਖ ਖਰਚ ਕੀਤੇ ਗਏ ਹਨ। ਸਾਲ 2022-23 ਲਈ ਕੁੱਲ 19600 ਲਾਭਪਾਤਰੀ ਕਵਰ ਕਰਨ ਲਈ ਸਕੀਮ ਅਧੀਨ ₹10000.00 ਲੱਖ ਦਾ ਉਪਬੰਧ ਕੀਤਾ ਗਿਆ ਹੈ।

ਡਬਲਿਊ.ਐਸ.ਸੀ.-10 ਅਨੁਸੂਚਿਤ ਜਾਤੀਆਂ ਦੇ ਵਿਦਿਆਰਥੀਆਂ ਲਈ ਫਰੀ ਕਿਤਾਬਾਂ ਅਤੇ ਟੂਲ ਕਿੱਟਾਂ ਦਾ ਪ੍ਰਬੰਧ।

ਉਪਬੰਧ-₹ 100.00 ਲੱਖ

3.26 ਇਸ ਸਕੀਮ ਅਧੀਨ ਆਈ.ਟੀ.ਆਈ. ਦੇ ਅਨੁਸੂਚਿਤ ਜਾਤੀਆਂ ਦੇ ਵਿਦਿਆਰਥੀਆਂ ਨੂੰ ਦਾਖਲੇ ਦੌਰਾਨ ਥਿਊਰੀ ਕਿਤਾਬਾਂ ਅਤੇ ਟੂਲ ਕਿੱਟਾਂ ਦਿੱਤੀਆਂ ਜਾਂਦੀਆਂ ਹਨ। ਟ੍ਰੇਨਿੰਗ ਖਤਮ ਹੋਣ ਤੋਂ ਬਾਅਦ ਵੀ ਇਹ ਕਿਤਾਬਾਂ ਅਤੇ ਕਿੱਟਾਂ ਉਹ ਆਪਣੇ ਧੰਦੇ ਵਿੱਚ ਵਰਤ ਸਕਦੇ ਹਨ। ਇਹ ਸਕੀਮ ਉਦਯੋਗਿਕ ਟ੍ਰੇਨਿੰਗ ਸਬ-ਹੈਡ ਤੋਂ ਸਮਾਜਿਕ ਨਿਆਂ ਸਬ-ਹੈਡ ਵਿੱਚ ਸਾਲ 2020-21 ਵਿੱਚ ਤਬਦੀਲ ਕੀਤੀ ਗਈ ਸੀ।

3.27 ਸਾਲ 2020-21 ਵਿੱਚ ਸਕੀਮਤਹਿਤ ਕੋਈ ਖਰਚਾ ਨਹੀਂ ਕੀਤਾ ਗਿਆ। ਸਾਲ 2021-22 ਵਿੱਚ ਸਕੀਮ ਅਧੀਨ 978 ਵਿਦਿਆਰਥੀ ਕਵਰ ਕਰਨ ਲਈ ₹97.21 ਲੱਖ ਦਾ ਖਰਚਾ ਕੀਤਾ ਗਿਆ। ਸਾਲ 2022-23 ਲਈ ਸਕੀਮ ਅਧੀਨ ₹100.00 ਲੱਖ ਦਾ ਉਪਬੰਧ ਕੀਤਾ ਗਿਆ ਹੈ।

ਡਬਲਿਊ.ਐਸ.ਸੀ.-12 ਰਾਜ ਪੱਧਰ ਤੇ ਭਲਾਈ ਵਿਭਾਗ ਦੀ ਇਮਾਰਤ ਦੀ ਉਸਾਰੀ

ਉਪਬੰਧ-₹ 200.00 ਲੱਖ

3.28 ਇਸ ਸਮੇਂ ਸਮਾਜਿਕ ਨਿਆਂ, ਅਧਿਕਾਰਤਾ ਅਤੇ ਘੱਟ ਗਿਣਤੀ ਵਿਭਾਗ ਦੇ ਵੱਖ-ਵੱਖ ਵਿੰਗ ਜਿਵੇਂ ਕਿ ਡਾਇਰੈਕਟੋਰੇਟ ਆਫ ਸਮਾਜਿਕ ਨਿਆਂ, ਅਧਿਕਾਰਤਾ ਅਤੇ ਘੱਟ ਗਿਣਤੀ ਵਿਭਾਗ, ਡਾਇਰੈਕਟੋਰੇਟ ਆਫ ਸ਼ਿਡਿਊਲਡ ਕਾਸਟਸ ਸਬ ਪਲਾਨ, ਪੰਜਾਬ ਰਾਜ ਅਨੁਸੂਚਿਤ ਜਾਤੀਆਂ ਭੋ ਵਿਕਾਸ ਅਤੇ ਵਿੱਤ ਨਿਗਮ, ਪੰਜਾਬ ਰਾਜ ਅਨੁਸੂਚਿਤ ਜਾਤੀ ਕਮਿਸ਼ਨ ਅਤੇ ਪੰਜਾਬ ਰਾਜ ਪੱਛੜੀ ਸ਼੍ਰੇਣੀ ਕਮਿਸ਼ਨ ਚੰਡੀਗੜ੍ਹ ਅਤੇ ਮੋਹਾਲੀ ਦੇ ਵੱਖ-ਵੱਖ ਸੈਕਟਰਾਂ ਵਿੱਚ ਵੱਖ-ਵੱਖ ਥਾਵਾਂ ਤੇ ਕਿਰਾਏ ਦੀਆਂ ਇਮਾਰਤਾਂ ਵਿੱਚ ਕੰਮ ਕਰ ਰਹੇ ਹਨ। ਇਹਨਾਂ ਦਫਤਰਾਂ ਵਿਚ ਆਪਣੇ ਕੰਮ-ਕਾਰ ਲਈ ਆਉਣ ਲਈ ਅਨੁਸੂਚਿਤ ਜਾਤੀਆਂ ਅਤੇ ਪੱਛੜੀਆਂ ਸ਼੍ਰੇਣੀਆਂ ਦੇ ਲੋਕਾਂ ਨੂੰ ਮੁਸ਼ਕਿਲ ਪੇਸ਼

ਆਉਂਦੀ ਹੈ ਅਤੇ ਉਹਨਾਂ ਦਾ ਵਕਤ ਜਾਇਆ ਹੋਣ ਦੇ ਨਾਲ-ਨਾਲ ਵਾਧੂ ਖਰਚਾ ਵੀ ਕਰਨਾ ਪੈਦਾ ਹੈ ਜੋ ਇਹ ਗਰੀਬ ਲੋਕ ਸਹਿਣ ਨਹੀਂ ਕਰ ਸਕਦੇ। ਇਸ ਲਈ ਭਲਾਈ ਵਿਭਾਗ ਵੱਲੋਂ ਐਸ.ਏ.ਐਸ.ਨਗਰ (ਮੋਹਾਲੀ) ਵਿਖੇ ਉਪਰੋਕਤ ਦਰਸਾਏ ਸਾਰੇ ਦਫਤਰਾਂ ਲਈ ਇਕ ਸਦਰਮੁਕਾਮ ਇਮਾਰਤ ਦੀ ਉਸਾਰੀ ਕਰਨ ਦਾ ਫੈਸਲਾ ਕੀਤਾ ਗਿਆ ਹੈ ਤਾਂ ਕਿ ਇਹ ਸਾਰੇ ਦਫਤਰ ਇਕ ਛੱਤ ਥੱਲੇ ਆ ਸਕਣ ਅਤੇ ਗਰੀਬ ਲੋਕਾਂ ਨੂੰ ਇਕੋ ਖਿੜਕੀ ਤੋਂ ਸਾਰੀਆਂ ਸਹੂਲਤਾਂ ਮੁਹੱਈਆ ਕਰਵਾ ਸਕਣ। ਪੰਜਾਬ ਅਨੁਸੂਚਿਤ ਜਾਤੀਆਂ ਤੋਂ ਵਿਕਾਸ ਅਤੇ ਵਿੱਤ ਨਿਗਮ ਕੋਲ ਫੇਜ਼-9, ਐਸ.ਏ.ਐਸ.ਨਗਰ (ਮੋਹਾਲੀ) ਵਿਖੇ ਇਕ ਏਕੜ ਦਾ ਪਲਾਟ ਉਪਲੱਬਧ ਹੈ। ਇਸ ਪਲਾਟ ਵਿੱਚ ਇਮਾਰਤ ਦੀ ਉਸਾਰੀ ਲਈ ਅੰਦਾਜਨ ₹22.00 ਕਰੋੜ ਖਰਚ ਹੋਣਗੇ। ਫੰਡਿੰਗ ਪੈਟਰਨ ਅਤੇ ਭਲਾਈ ਵਿਭਾਗ ਦੇ ਵੱਖ-ਵੱਖ ਵਿੰਗ ਅਤੇ ਹੋਰ ਦਫਤਰ ਲਈ ਜਗ੍ਹਾ ਦੀ ਲੋੜ ਸਬੰਧੀ ਮਾਡਲਟੀਜ਼ ਤਿਆਰ ਕੀਤੀਆਂ ਜਾ ਰਹੀਆਂ ਹਨ। ਸਾਲ 2020-21 ਅਤੇ ਸਾਲ 2021-22 ਦੌਰਾਨ ਕੋਈ ਖਰਚਾ ਨਹੀਂ ਹੋਇਆ ਹੈ। ਸਾਲ 2022-23 ਲਈ ਸਕੀਮ ਅਧੀਨ ₹200.00 ਲੱਖ ਦਾ ਉਪਬੰਧ ਰੱਖਿਆ ਗਿਆ ਹੈ।

ਡਬਲਿਊ.ਐਸ.ਸੀ. -50 ਪੀ.ਐਸ.ਸੀ.ਐਫ.ਸੀ ਲਈ ਕਰਜਾ ਮਾਫੀ ਸਕੀਮ।

ਉਪਬੰਧ-₹ 0.00 ਲੱਖ

3.29 ਸਕੀਮ ਅਧੀਨ ਅਨੁਸੂਚਿਤ ਜਾਤੀਆਂ ਦੇ ਲੋਕਾਂ ਵੱਲੋਂ ਪੀ.ਐਸ.ਸੀ.ਐਫ.ਸੀ ਤੋਂ ਲਿਆ ਕਰਜਾ, ਜੋ ਕਿ ਪੰਦੇ ਦੇ ਨੁਕਸਾਨ, ਮੌਤ ਜਾਂ ਕਿਸੇ ਹੋਰ ਕਾਰਨ ਹੁਣ ਵਾਪਿਸ ਨਹੀਂ ਕੀਤਾ ਜਾ ਸਕਦਾ, ਮਾਫ ਕੀਤਾ ਜਾਵੇਗਾ। ਸਾਲ 2020-21 ਦੌਰਾਨ ਸਕੀਮ ਅਧੀਨ ਕੋਈ ਖਰਚਾ ਨਹੀਂ ਕੀਤਾ ਗਿਆ। ਸਾਲ 2021-22 ਵਿੱਚ 10151 ਲਾਭਪਾਤਰੀਆਂ ਨੂੰ ਕਵਰ ਕਰਨ ਲਈ ₹4148.00 ਲੱਖ ਦਾ ਖਰਚ ਕੀਤਾ ਗਿਆ। ਸਕੀਮ ਅਧੀਨ ਸਾਰੇ ਟੀਚਾ ਕਰਜ਼ਦਾਰਾਂ ਨੂੰ ਕਵਰ ਕੀਤਾ ਜਾ ਚੁੱਕਾ ਹੈ।

ਸੀ.ਐਸ.(ਡਬਲਿਊ.ਐਸ.ਸੀ.) ਅਨੁਸੂਚਿਤ ਜਾਤੀਆਂ ਦੇ ਵਿਦਿਆਰਥੀਆਂ ਲਈ ਪੋਸਟ ਮੈਟਰਿਕ ਸਕਾਲਰਸ਼ਿਪ -05/01-34

ਉਪਬੰਧ-₹ 60000.00 ਲੱਖ

3.30 ਸਕੀਮ ਅਧੀਨ ਅਨੁਸੂਚਿਤ ਜਾਤੀ ਦੇ ਵਿਦਿਆਰਥੀਆਂ ਨੂੰ ਪੋਸਟ ਮੈਟ੍ਰਿਕ ਜਾ ਪੋਸਟ ਸੈਕੰਡਰੀ ਸਟੇਜ ਤੋਂ ਬਾਅਦ ਪੜ੍ਹਾਈ ਪੂਰੀ ਕਰਨ ਲਈ ਵਿੱਤੀ ਸਹਾਇਤਾ ਦਿੱਤੀ ਜਾਂਦੀ ਹੈ। ਕੇਂਦਰੀ ਸਰਕਾਰ ਵੱਲੋਂ ਸਕੀਮ ਅਧੀਨ ਰਾਜ ਸਰਕਾਰ ਦੀ ਕਮਿਟਿਡ ਦੇਣਦਾਰੀ ਨੂੰ ਰਿਵਾਈਜ਼ ਕੀਤਾ ਗਿਆ ਸੀ, ਜਿਸ ਕਾਰਨ ਸਕੀਮ ਦੇ ਲਾਗੂਕਰਤਾ ਕੁਝ ਸਮੇਂ ਲਈ ਰੁਕੀ ਹੋਈ ਸੀ। ਅਨੁਸੂਚਿਤ ਜਾਤੀ ਦੇ ਵਿਦਿਆਰਥੀਆਂ ਨੂੰ ਬਿਨਾਂ ਰੋਕੇ ਵਿੱਤੀ ਸਹਾਇਤਾ ਦੇਣ ਲਈ ਪੰਜਾਬ ਸਰਕਾਰ ਵਲੋਂ ਆਪਣੇ ਨੋਟੀਫਿਕੇਸ਼ਨ ਨੰ: 3/26/2020-ਐਸ.ਏ 1/2057, ਮਿਤੀ 27.10.2020 ਰਾਹੀਂ ਤਰਕਸੰਗਤ ਕੀਤਾ ਗਿਆ। ਪਰ ਬਾਅਦ ਵਿੱਚ ਸਮਾਜਿਕ ਨਿਆਂ ਅਤੇ ਅਧਿਕਾਰਤਾ ਮੰਤਰਾਲਾ, ਭਾਰਤ ਸਰਕਾਰ ਵਲੋਂ ਆਪਣੇ ਪੱਤਰ ਮਿਤੀ 23.12.2020 ਰਾਹੀਂ ਕੇਂਦਰੀ ਪ੍ਰਾਯੋਜਿਤ ਸਕੀਮ “ਅਨੁਸੂਚਿਤ ਜਾਤੀਆਂ ਦੇ ਵਿਦਿਆਰਥੀਆਂ ਲਈ ਭਾਰਤ ਵਿੱਚ ਪੜ੍ਹਾਈ ਲਈ ਪੋਸਟ ਮੈਟ੍ਰਿਕ ਵਜੀਫਾ ਸਕੀਮ” ਨੂੰ ਸਾਲ 2020-21 ਤੋਂ 2025-26 ਤੱਕ ਜਾਰੀ ਰੱਖਣ ਲਈ ਪ੍ਰਵਾਨਗੀ ਜਾਰੀ ਕਰ ਦਿੱਤੀ ਗਈ ਸੀ। ਸਾਲ

2020-21, ਲਈ ਕੇਂਦਰ ਦਾ ਹਿੱਸਾ ਪਿਛਲੇ ਤਿੰਨ ਸਾਲਾਂ ਦੀ ਔਸਤਨ ਮੰਗ ਦੇ 60% ਉੱਤੇ ਰੱਖਿਆ ਗਿਆ ਹੈ। ਸਾਲ 2021-22 ਤੇ ਸਕੀਮ ਅਧੀਨ ਕੇਂਦਰ ਅਤੇ ਰਾਜ ਦੀ ਫੰਡਿੰਗ ਦਾ ਅਨੁਪਾਤ 60: 40 ਰੱਖਿਆ ਗਿਆ ਹੈ। ਜਿਸ ਵਿੱਚ ਸਲਾਨਾ 5% ਵਾਧਾ ਕੀਤਾ ਜਾਵੇਗਾ (ਪਿਛਲੇ ਤਿੰਨ ਸਾਲਾਂ ਦੀ ਔਸਤਨ ਮੰਗ ਤੇ ਨਿਰਧਾਰਿਤ)। ਭਾਰਤ ਸਰਕਾਰ ਵੱਲੋਂ ਇਹ ਵਿੱਤੀ ਸਹਾਇਤਾ ਡੀ.ਬੀ.ਟੀ. ਮੋਡ ਰਾਹੀਂ ਆਧਾਰ ਇੰਨੋਬਲ ਪੇਮੈਂਟ ਸਿਸਟਮ ਰਾਹੀਂ ਸਿੱਧਾ ਵਿਦਿਆਰਥੀਆਂ ਦੇ ਖਾਤੇ ਵਿੱਚ ਪਾਈ ਜਾਵੇਗੀ।

3.31 ਸਾਲ 2020-21 ਦੌਰਾਨ 2,28,000 ਵਿਦਿਆਰਥੀਆਂ ਨੂੰ ਕਵਰ ਕਰਨ ਲਈ ਇਸ ਸਕੀਮ ਅਧੀਨ ₹ 26778.00 ਲੱਖ ਦਾ ਖਰਚਾ ਕੀਤਾ ਗਿਆ। ਸਾਲ 2021-22 ਦੌਰਾਨ 3,65,410 ਵਿਦਿਆਰਥੀਆਂ ਨੂੰ ਕਵਰ ਕਰਨ ਲਈ ₹39887.62 ਲੱਖ ਦਾ ਖਰਚਾ ਕੀਤਾ ਗਿਆ। ਸਾਲ 2021-22 ਦੌਰਾਨ ₹ 27607.00 ਲੱਖ ਦਾ ਕੇਂਦਰੀ ਹਿੱਸਾ ਵੀ ਵਿਦਿਆਰਥੀਆਂ ਦੇ ਖਾਤੇ ਵਿੱਚ ਸਿੱਧਾ ਭੇਜਿਆ ਗਿਆ ਹੈ। ਇਹ ਸਕੀਮ ਡਿਮਾਂਡ ਡਰੀਵਨ ਹੈ ਅਤੇ ਸਾਲ 2022-23 ਲਈ ਇਸ ਸਕੀਮ ਅਧੀਨ ₹60000.00 ਲੱਖ ਦਾ ਉਪਬੰਧ ਰੱਖਿਆ ਗਿਆ ਹੈ।

ਸੀ.ਐਸ.(ਡਬਲਿਊ.ਐਸ.ਸੀ.) ਬਾਬੂ ਜਗਜੀਵਨ ਰਾਮ ਛਾਤਰਾਵਾਸ ਯੋਜਨਾ-ਸਕੂਲਾਂ ਅਤੇ ਕਾਲਜਾਂ ਵਿੱਚ ਅਨੁਸੂਚਿਤ ਜਾਤੀ ਦੀਆਂ ਲੜਕੀਆਂ ਲਈ ਹੋਸਟਲਾਂ ਦੀ ਉਸਾਰੀ (100% ਭਾਰਤ ਸਰਕਾਰ)
ਉਪਬੰਧ-₹ 1.00 ਲੱਖ

3.32 ਇਸ ਸਕੀਮ ਦਾ ਮੰਤਵ ਮਿਡਲ/ਹਾਇਰ ਸੈਕੰਡਰੀ ਸਕੂਲਾਂ, ਕਾਲਜਾਂ ਅਤੇ ਯੂਨੀਵਰਸਿਟੀਆਂ ਵਿੱਚ ਪੜ੍ਹਦੀਆਂ ਅਨੁਸੂਚਿਤ ਜਾਤੀ ਲੜਕੀਆਂ ਨੂੰ ਹੋਸਟਲ ਸਹੂਲਤ ਮੁਹੱਈਆ ਕਰਵਾਉਣਾ ਹੈ ਤਾਂ ਜੋ ਉਨ੍ਹਾਂ ਦਾ ਸਕੂਲ ਛੱਡਣ ਦਾ ਦਰ ਘਟਾਇਆ ਜਾ ਸਕੇ। ਹਰੇਕ ਹੋਸਟਲ ਵਿੱਚ ਲੜਕੀਆਂ ਦੀ ਗਿਣਤੀ 100 ਤੋਂ ਜ਼ਿਆਦਾ ਨਹੀਂ ਹੋਣੀ ਚਾਹੀਦੀ। ਹੋਸਟਲ ਦੇ ਇੱਕ ਕਮਰੇ ਵਿੱਚ 2 ਤੋਂ 3 ਬੱਚੇ ਹੀ ਹੋਣੇ ਚਾਹੀਦੇ ਹਨ। ਸਕੀਮ ਅਧੀਨ ਹਿਮਾਲਿਆਂ ਅਤੇ ਗੰਗਾ ਵਾਲੇ ਇਲਾਕਿਆਂ ਲਈ ਪ੍ਰਤੀ ਵਿਦਿਆਰਥੀ ₹ 3.00 ਲੱਖ ਦੀ ਰਕਮ ਮਿਥੀ ਗਈ ਹੈ।

3.33 ਫੰਡਿੰਗ ਪੈਟਰਨ

ਰਾਜ ਸਰਕਾਰਾਂ ਨੂੰ 100 ਪ੍ਰਤੀਸ਼ਤ ਕੇਂਦਰੀ ਸਹਾਇਤਾ ਕੇਂਦਰੀ ਅਤੇ ਰਾਜ ਪੱਧਰੀ ਯੂਨੀਵਰਸਿਟੀਆਂ/ਇੰਸਟੀਟਿਊਸ਼ਨ ਲਈ ਮੁਹੱਈਆ ਕਰਵਾਈ ਜਾਵੇਗੀ।

3.34 ਸਾਲ 2020-21 ਅਤੇ ਸਾਲ 2021-22 ਦੌਰਾਨ ਇਸ ਸਕੀਮ ਅਧੀਨ ਕੋਈ ਖਰਚਾ ਨਹੀਂ ਕੀਤਾ ਗਿਆ। ਸਾਲ 2022-23 ਲਈ ਸਕੀਮ ਅਧੀਨ ₹ 1.00 ਲੱਖ ਦਾ ਬਜਟ ਉਪਬੰਧ ਰੱਖਿਆ ਗਿਆ ਹੈ। ਭਾਰਤ ਸਰਕਾਰ ਵੱਲੋਂ ਇਸ ਸਕੀਮ ਨੂੰ ਕੇਂਦਰੀ ਪ੍ਰਾਯੋਜਿਤ ਸਕੀਮ ਪ੍ਰਧਾਨ ਮੰਤਰੀ ਅਨੁਸੂਚਿਤ ਜਾਤੀ ਅਭਿਊਦੇ ਯੋਜਨਾ ਦੇ ਅੰਤਰਗਤ ਲਿਆਂਦਾ ਗਿਆ ਹੈ ਅਤੇ ਇਸ ਸਬੰਧੀ ਪੱਤਰ ਮਿਤੀ 06-06-2022 ਰਾਹੀਂ ਸਕੀਮ ਦੀਆਂ ਅਗਵਾਈ ਲੀਹਾਂ (ਫਰਵਰੀ, 2022) ਜਾਰੀ ਕੀਤੀਆਂ ਗਈਆਂ ਹਨ। ਇਹ ਸਕੀਮ ਅਗਵਾਈ ਲੀਹਾਂ ਦੇ ਨਾਰਮ ਅਨੁਸਾਰ ਲਾਗੂ ਕੀਤੀ ਜਾਵੇਗੀ ਅਤੇ ਭਾਰਤ ਸਰਕਾਰ ਉਸਾਰੀ ਦੀ ਲਾਗਤ ਤੇ 100% ਖਰਚ ਕਰੇਗੀ।

ਸੀ.ਐਸ.(ਡਬਲਿਊ.ਐਸ.ਸੀ.) ਸਕੂਲਾਂ ਅਤੇ ਕਾਲਜਾਂ ਵਿੱਚ ਅਨੁਸੂਚਿਤ ਜਾਤੀ ਦੇ ਲੜਕਿਆਂ ਅਤੇ ਲੜਕੀਆਂ ਲਈ
-5/03-33 ਹੋਸਟਲ ਦੀ ਬਾਬੂ ਜਗਜੀਵਨ ਰਾਮ ਛਾਤਰਾਵਾਸ ਯੋਜਨਾ (50:50) (ਭਾਰਤ
ਸਰਕਾਰ:ਪੰਜਾਬ ਸਰਕਾਰ)

ਉਪਬੰਧ-₹ 2.00 ਲੱਖ

3.35 ਇਸ ਸਕੀਮ ਦਾ ਮੰਤਵ ਅਨੁਸੂਚਿਤ ਜਾਤੀਆਂ ਦੀਆਂ ਲੜਕੀਆਂ ਦਾ ਡਰਾਪਆਊਟ ਰੇਟ ਘਟਾਉਣ ਲਈ ਖਾਸ ਤੌਰ ਤੇ ਅਨੁਸੂਚਿਤ ਜਾਤੀਆਂ ਦੇ ਵਿਦਿਆਰਥੀਆਂ ਲਈ ਹੋਸਟਲਾਂ ਦੀ ਉਸਾਰੀ ਕਰਨ ਵਾਲੀਆਂ ਏਜੰਸੀਆਂ ਨੂੰ ਉਤਸ਼ਾਹਿਤ ਕਰਨਾ ਹੈ। ਇਸ ਸਕੀਮ ਅਧੀਨ ਨਵੇਂ ਹੋਸਟਲਾਂ ਦੀ ਉਸਾਰੀ ਅਤੇ ਮੌਜੂਦਾ ਹੋਸਟਲਾਂ ਵਿਚ ਵਾਧਾ ਕਰਨ ਲਈ ਵਿੱਤੀ ਸਹਾਇਤਾ ਦਿੱਤੀ ਜਾਂਦੀ ਹੈ। ਹੋਸਟਲਾਂ ਦੀ ਉਸਾਰੀ ਅਤੇ ਵਾਧੇ ਲਈ ਕੇਂਦਰੀ ਵਿੱਤੀ ਸਹਾਇਤਾ ਲੈਣ ਲਈ ਗੈਰ-ਸਰਕਾਰੀ ਸੰਸਥਾਵਾਂ ਅਤੇ ਪ੍ਰਾਈਵੇਟ ਸੈਕਟਰ ਦੀਆਂ ਸੰਭਾਵਿਤ ਯੂਨੀਵਰਸਿਟੀਆਂ ਯੋਗ ਹੋਣਗੀਆਂ।

3.36 ਫੰਡਿੰਗ ਪੈਟਰਨ

- (i) ਰਾਜ ਸਰਕਾਰ ਨੂੰ ਮੈਚਿੰਗ ਸ਼ੇਅਰ ਦੇ ਆਧਾਰ ਤੇ 50 ਪ੍ਰਤੀਸ਼ਤ ਕੇਂਦਰੀ ਸਹਾਇਤਾ।
- (ii) ਕੇਂਦਰੀ ਯੂਨੀਵਰਸਿਟੀਆਂ/ਅਦਾਰਿਆਂ ਨੂੰ 90 ਪ੍ਰਤੀਸ਼ਤ ਕੇਂਦਰੀ ਸਹਾਇਤਾ (ਬਾਕੀ 10 ਪ੍ਰਤੀਸ਼ਤ ਹਿੱਸਾ ਸਬੰਧਤ ਯੂਨੀਵਰਸਿਟੀ/ਅਦਾਰੇ ਵੱਲੋਂ ਸਹਿਣ ਕੀਤਾ ਜਾਵੇਗਾ)। ਜਦੋਂ ਕਿ ਰਾਜ ਦੀਆਂ ਯੂਨੀਵਰਸਿਟੀਆਂ ਅਤੇ ਅਦਾਰਿਆਂ ਲਈ ਕੇਂਦਰੀ ਸਹਾਇਤਾ 45 ਪ੍ਰਤੀਸ਼ਤ ਹੋਵੇਗੀ ਜਦਕਿ ਬਾਕੀ 55 ਪ੍ਰਤੀਸ਼ਤ ਰਾਸ਼ੀ ਸਬੰਧਤ ਯੂਨੀਵਰਸਿਟੀ/ਅਦਾਰੇ ਅਤੇ ਰਾਜ ਸਰਕਾਰ ਵੱਲੋਂ 10:45 ਦੇ ਅਨੁਪਾਤ ਵਿਚ ਸਹਿਣ ਕੀਤੀ ਜਾਵੇਗੀ।
- (iii) ਨਿੱਜੀ ਖੇਤਰ ਦੀਆਂ ਗੈਰ ਸਰਕਾਰ ਸੰਸਥਾਵਾਂ ਅਤੇ ਡੀਮਡ ਯੂਨੀਵਰਸਿਟੀਆਂ ਨੂੰ ਹੋਸਟਲ ਵਿੱਚ ਵਾਧੇ ਲਈ 45 ਪ੍ਰਤੀਸ਼ਤ ਕੇਂਦਰੀ ਸਹਾਇਤਾ (ਬਕਾਇਆ 55 ਪ੍ਰਤੀਸ਼ਤ ਲਾਗਤ ਸਬੰਧਤ ਏਜੰਸੀ ਅਤੇ ਰਾਜ ਸਰਕਾਰ ਵੱਲੋਂ 10.45 ਦੇ ਅਨੁਪਾਤ ਨਾਲ ਸਹਿਣ ਕੀਤੀ ਜਾਵੇਗੀ।

3.37 ਸਾਲ 2020-21 ਅਤੇ ਸਾਲ 2021-22 ਦੌਰਾਨ ਸਕੀਮ ਅਧੀਨ ਕੋਈ ਖਰਚਾ ਨਹੀਂ ਕੀਤਾ ਗਿਆ। ਸਾਲ 2022-23 ਲਈ ਸਕੀਮ ਅਧੀਨ ₹ 2.00 ਲੱਖ ਦਾ ਉਪਬੰਧ ਰੱਖਿਆ ਗਿਆ ਹੈ। ਭਾਰਤ ਸਰਕਾਰ ਵੱਲੋਂ ਇਸ ਸਕੀਮ ਨੂੰ ਕੇਂਦਰੀ ਪ੍ਰਾਯੋਜਿਤ ਸਕੀਮ ਪ੍ਰਧਾਨ ਮੰਤਰੀ ਅਨੁਸੂਚਿਤ ਜਾਤੀ ਅਭਿਊਦੇ ਯੋਜਨਾ ਦੇ ਅੰਤਰਗਤ ਲਿਆਂਦਾ ਗਿਆ ਹੈ ਅਤੇ ਇਸ ਸਬੰਧੀ ਪੱਤਰ ਮਿਤੀ 06-06-2022 ਰਾਹੀਂ ਸਕੀਮ ਦੀਆਂ ਅਗਵਾਈ ਲੀਹਾਂ (ਫਰਵਰੀ, 2022) ਜਾਰੀ ਕੀਤੀਆਂ ਗਈਆਂ ਹਨ। ਇਹ ਸਕੀਮ ਅਗਵਾਈ ਲੀਹਾਂ ਦੇ ਨਾਰਮ ਅਨੁਸਾਰ ਲਾਗੂ ਕੀਤੀ ਜਾਵੇਗੀ ਅਤੇ ਭਾਰਤ ਸਰਕਾਰ ਉਸਾਰੀ ਦੀ ਲਾਗਤ ਤੇ 100% ਖਰਚ ਕਰੇਗੀ।

ਸੀ.ਐਸ.(ਡਬਲਿਊ.ਐਸ.ਸੀ.) ਸਿਵਲ ਅਧਿਕਾਰਾਂ ਦੀ ਰੱਖਿਆ ਸਬੰਧੀ ਐਕਟ-1955 ਅਤੇ ਅਨੁਸੂਚਿਤ ਜਾਤੀਆਂ
-06/10-50 ਅਤੇ ਅਨੁਸੂਚਿਤ ਕਬੀਲਿਆਂ (ਅਤਿਆਚਾਰ ਰੋਕੂ ਐਕਟ-1989) ਨੂੰ ਲਾਗੂ ਕਰਨਾ
(ਨਾਨ ਪਲਾਨ ਤੋਂ ਤਬਦੀਲ ਹੋਈ) (50:50)

ਉਪਬੰਧ-₹ 2441.36 ਲੱਖ

3.38 ਜਨਗਣਨਾ-2011 ਅਨੁਸਾਰ ਰਾਜ ਦੀ ਅਨੁਸੂਚਿਤ ਜਾਤੀਆਂ ਦੀ ਆਬਾਦੀ (31.94 ਪ੍ਰਤੀਸ਼ਤ) ਦੇਸ਼ ਵਿਚ ਸਾਰੇ ਰਾਜਾਂ ਤੋਂ ਵੱਧ ਹੈ। ਸਿਵਲ ਅਧਿਕਾਰਾਂ ਦੀ ਰੱਖਿਆ ਸਬੰਧੀ ਐਕਟ-1955 ਅਤੇ ਅਨੁਸੂਚਿਤ

ਜਾਤੀਆਂ ਅਤੇ ਅਨੁਸੂਚਿਤ ਕਬੀਲਿਆਂ (ਅੱਤਿਆਚਾਰ ਰੋਕੂ ਐਕਟ-1989) ਕੇਂਦਰੀ ਐਕਟ ਹਨ, ਜੋ ਪੰਜਾਬ ਸਮੇਤ ਸਾਰੇ ਰਾਜਾਂ ਵਿਚ ਲਾਗੂ ਹਨ। ਛੂਤ-ਛਾਤ ਨੂੰ ਹੇਠਲੇ ਪੱਧਰ ਤੱਕ ਮਿਟਾਉਣ ਦੇ ਮੰਤਵ ਨਾਲ ਇਹ ਸਕੀਮ 1986-87 ਵਿਚ ਸ਼ੁਰੂ ਕੀਤੀ ਗਈ ਸੀ। ਇਸ ਸਕੀਮ ਅਧੀਨ ਅੰਤਰ ਜਾਤੀ ਵਿਆਹ ਕਰਵਾਉਣ ਵਾਲੇ ਜੋੜਿਆਂ (ਜਿਨ੍ਹਾਂ ਵਿਚੋਂ ਇਕ ਅਨੁਸੂਚਿਤ ਜਾਤੀ ਨਾਲ ਸਬੰਧਤ ਹੋਵੇ) ਨੂੰ ₹ 50,000/- ਦਾ ਇਨਾਮ ਦਿੱਤਾ ਜਾਂਦਾ ਹੈ। ਇਸ ਤੋਂ ਇਲਾਵਾ, ਅਜਿਹੀਆਂ ਪੰਚਾਇਤਾਂ ਜਾਂ ਸਵੈ-ਇੱਛਤ ਅਦਾਰਿਆਂ ਜੋ ਅਨੁਸੂਚਿਤ ਜਾਤੀਆਂ ਦੇ ਸਮੁੱਚੇ ਵਿਕਾਸ ਲਈ ਕੰਮ ਕਰਦੇ ਹੋਣ, ਨੂੰ ਵੀ ₹30,000/- ਦਾ ਇਨਾਮ ਦਿੱਤਾ ਜਾਂਦਾ ਹੈ। ਇਸ ਤੋਂ ਇਲਾਵਾ, ਬਲਾਕ ਪੱਧਰ ਤੇ ਸੈਮੀਨਾਰ, ਵਿਚਾਰ-ਵਟਾਂਦਰਾ ਅਤੇ ਮਾਸ ਲੰਚ ਦਾ ਪ੍ਰਬੰਧ ਕੀਤਾ ਜਾਂਦਾ ਹੈ। ਵੱਖਰੇ-ਵੱਖਰੇ ਅਖਬਾਰਾਂ ਵਿਚ ਇਸ਼ਤਿਹਾਰਾਂ ਰਾਹੀਂ ਅਤੇ ਕਿਤਾਬਚੇ/ਫੋਲਡਰ ਆਦਿ ਵੰਡ ਕੇ ਭਲਾਈ ਵਿਭਾਗ ਦੁਆਰਾ ਚਲਾਈਆਂ ਜਾ ਰਹੀਆਂ ਸਕੀਮਾਂ ਦਾ ਪ੍ਰਚਾਰ ਕੀਤਾ ਜਾਂਦਾ ਹੈ।

3.39 ਇਸੇ ਤਰ੍ਹਾਂ ਅਨੁਸੂਚਿਤ ਜਾਤੀਆਂ ਦੇ ਲੋਕਾਂ ਉਪਰ ਅੱਤਿਆਚਾਰ ਨੂੰ ਘੱਟ ਕਰਨ ਦੇ ਉਪਰਾਲੇ ਵੀ ਕੀਤੇ ਜਾਂਦੇ ਹਨ। ਸਿਵਲ ਅਧਿਕਾਰਾਂ ਦੀ ਰੱਖਿਆ ਸਬੰਧੀ ਐਕਟ-1955 ਅਤੇ ਅਨੁਸੂਚਿਤ ਜਾਤੀਆਂ ਅਤੇ ਅਨੁਸੂਚਿਤ ਕਬੀਲਿਆਂ (ਅੱਤਿਆਚਾਰ ਰੋਕੂ ਐਕਟ-1989) ਦੇ ਬਨਣ ਨਾਲ ਰਾਜ ਸਰਕਾਰ ਵੱਲੋਂ ਅਨੁਸੂਚਿਤ ਜਾਤੀਆਂ ਦੇ ਲੋਕਾਂ ਉਪਰ ਅੱਤਿਆਚਾਰ ਘੱਟ ਕਰਨ ਲਈ ਪ੍ਰਭਾਵੀ ਕਦਮ ਚੁੱਕੇ ਗਏ ਹਨ। ਸਾਲ 2020-21 ਦੌਰਾਨ 1000 ਅੰਤਰ-ਜਾਤੀ ਵਿਆਹਾਂ ਲਈ ₹50000/- ਪ੍ਰਤੀ ਜੋੜਾ, 26 ਸੈਮੀਨਾਰਾਂ ਲਈ ₹30,000/- ਪ੍ਰਤੀ ਸੈਮੀਨਾਰ ਅਤੇ ਚੰਗੀਆਂ ਪੰਚਾਇਤਾਂ ਨੂੰ ਉਤਸ਼ਾਹਿਤ ਕਰਨ ਲਈ ₹30,000/- ਪ੍ਰਤੀ ਪੰਚਾਇਤ ਦਿੱਤੇ ਗਏ ਹਨ ਅਤੇ ਇਸ ਤਰ੍ਹਾਂ ਸਕੀਮ ਅਧੀਨ ਕੁੱਲ ₹515.60 ਲੱਖ ਰੁਪਏ ਖਰਚੇ ਗਏ ਹਨ। ਸਾਲ 2021-22 ਦੌਰਾਨ ਵਧੀਕੀਆਂ ਦੇ ਸ਼ਿਕਾਰ ਹੋਏ 23 ਲੋਕਾਂ ਲਈ ₹67.31 ਲੱਖ ਰੁਪਏ ਖਰਚੇ ਗਏ ਹਨ। ਸਾਲ 2022-23 ਲਈ ਸਕੀਮ ਅਧੀਨ ₹2441.36 ਲੱਖ ਰੁਪਏ ਦਾ ਉਪਬੰਧ ਰੱਖਿਆ ਗਿਆ ਹੈ।

ਡਬਲਿਊ.ਐਸ.ਸੀ. ਪੰਜਾਬ ਅਨੁਸੂਚਿਤ ਜਾਤੀਆਂ ਤੋਂ ਵਿਕਾਸ ਅਤੇ ਵਿੱਤ ਨਿਗਮ ਲਈ ਸ਼ੇਅਰ ਕੈਪੀਟਲ (ਰਾਜ -01 ਦਾ ਹਿੱਸਾ 51% ਅਤੇ ਭਾਰਤ ਸਰਕਾਰ ਦਾ ਹਿੱਸਾ 49%)

ਉਪਬੰਧ-₹ 1298.27 ਲੱਖ

3.40 ਇਸ ਸਕੀਮ ਅਧੀਨ ਪੰਜਾਬ ਅਨੁਸੂਚਿਤ ਜਾਤੀਆਂ ਤੋਂ ਵਿਕਾਸ ਅਤੇ ਵਿੱਤ ਨਿਗਮ ਵੱਲੋਂ ਰਾਜ ਸਰਕਾਰ ਅਤੇ ਭਾਰਤ ਸਰਕਾਰ ਤੋਂ 51:49 ਦੇ ਅਨੁਪਾਤ ਵਿਚ ਪ੍ਰਾਪਤ ਹੁੰਦੀ ਸ਼ੇਅਰ ਕੈਪੀਟਲ ਵਿਚੋਂ ਕਰਜਾ ਮੁਹੱਈਆ ਕਰਵਾਇਆ ਜਾਂਦਾ ਹੈ। ਕਾਰਪੋਰੇਸ਼ਨ ਵੱਲੋਂ ਸਿੱਧਾ ਕਰਜਾ ਸਕੀਮ, ਇਕਨਾਮਿਕ ਵੈੱਚਰ ਅਤੇ ਸਕਵੈਂਜਰਾਂ ਦੇ ਪੁਨਰਵਾਸ ਆਦਿ ਸਬੰਧੀ ਸਕੀਮਾਂ ਚਲਾਈਆਂ ਜਾ ਰਹੀਆਂ ਹਨ। ਇਸ ਤੋਂ ਇਲਾਵਾ ਕਾਰਪੋਰੇਸ਼ਨ ਵੱਲੋਂ ਅਪਣੀ ਸ਼ੇਅਰ ਕੈਪੀਟਲ, ਨੈਸ਼ਨਲ ਸਫਾਈ ਕਰਮਚਾਰੀ ਵਿੱਤ ਅਤੇ ਵਿਕਾਸ ਨਿਗਮ ਅਤੇ ਨੈਸ਼ਨਲ ਅੰਗਰੀਣ ਵਿੱਤ ਅਤੇ ਵਿਕਾਸ ਨਿਗਮ ਦੇ ਸਹਿਯੋਗ ਨਾਲ ਚਲਾਈ ਜਾ ਰਹੀਆਂ ਸਕੀਮਾਂ ਅਧੀਨ ਕਰਿਆਨੇ ਦੀ ਦੁਕਾਨ, ਬਿਜਲੀ ਦੀ ਦੁਕਾਨ, ਹੈਂਡਲੂਮ, ਟਰਾਂਸਪੋਰਟ ਵਾਹਨ ਸਕੀਮ, ਕੱਪੜੇ ਦੀ ਦੁਕਾਨ, ਸਾਇਕਲ/ਸਕੂਟਰ ਰਿਪੇਅਰ ਦੀ ਦੁਕਾਨ, ਬੱਕਰੀ ਪਾਲਣ, ਜੁੱਤੀਆਂ ਬਣਾਉਣ ਆਦਿ ਉੱਪਰ ਵੀ ਖਰਚ ਕੀਤੀ ਜਾਂਦੀ ਹੈ।

3.41 ਸਾਲ 2020-21 ਦੌਰਾਨ ਇਸ ਸਕੀਮ ਅਧੀਨ 471 ਲਾਭਪਾਤਰੀਆਂ ਨੂੰ ਕਵਰ ਕਰਨ ਲਈ ₹586.85 ਲੱਖ ਦਾ ਖਰਚਾ ਹੋਇਆ ਹੈ। ਸਾਲ 2021-22 ਦੌਰਾਨ ਸਕੀਮ ਅਧੀਨ 523 ਲਾਭਪਾਤਰੀ ਕਵਰ ਕਰਨ ਲਈ ₹543.30 ਲੱਖ ਰੁਪਏ ਖਰਚ ਕੀਤੇ ਗਏ ਹਨ। ਸਾਲ 2022-23 ਲਈ ਸਕੀਮ ਅਧੀਨ ₹1298.27 ਲੱਖ ਰੁਪਏ ਦਾ ਉਪਬੰਧ ਰੱਖਿਆ ਗਿਆ ਹੈ, ਜਿਸ ਅਧੀਨ 1050 ਲਾਭਪਾਤਰੀ ਕਵਰ ਕੀਤੇ ਜਾਣਗੇ।

ਸੀ.ਐਸ.(ਡਬਲਿਊ.ਐਸ.ਸੀ.) ਨੌਵੀਂ ਅਤੇ ਦਸਵੀਂ ਕਲਾਸ ਵਿੱਚ ਪੜ੍ਹਦੇ ਅਨੁਸੂਚਿਤ ਜਾਤੀ ਦੇ ਵਿਦਿਆਰਥੀਆਂ -04 ਲਈ ਪ੍ਰੀ-ਮੈਟਰਿਕ ਸਕਾਲਰਸ਼ਿਪ (100% ਭਾਰਤ ਸਰਕਾਰ)

ਉਪਬੰਧ-₹ 0.00 ਲੱਖ

3.42 ਇਸ ਸਕੀਮ ਦਾ ਮੰਤਵ 9ਵੀਂ ਅਤੇ 10ਵੀਂ ਕਲਾਸ ਦੇ ਅਨੁਸੂਚਿਤ ਜਾਤੀਆਂ ਦੇ ਵਿਦਿਆਰਥੀਆਂ ਦੇ ਮਾਪਿਆਂ ਨੂੰ ਸਹਾਇਤਾ ਦੇਣਾ ਹੈ ਤਾਂ ਕਿ ਸਕੂਲ ਛੱਡਣ ਦੀ ਦਰ, ਖਾਸ ਤੌਰ ਤੇ ਐਲੀਮੈਂਟਰੀ ਤੋਂ ਸੈਕੰਡਰੀ ਸਿੱਖਿਆ ਵਿੱਚ ਜਾਣ ਸਮੇਂ ਦਾ ਸਕੂਲ ਛੱਡਣ ਦੀ ਦਰ ਘੱਟ ਕੀਤਾ ਜਾ ਸਕੇ ਅਤੇ ਇਨ੍ਹਾਂ ਵਿਦਿਆਰਥੀਆਂ ਦਾ ਨੌਵੀਂ ਅਤੇ ਦਸਵੀਂ ਕਲਾਸਾਂ ਵਿੱਚ ਦਾਖਲਾ ਵਧਾਇਆ ਜਾ ਸਕੇ। ਇਹ ਸਕੀਮ ਸਾਲ 2012-13 ਦੌਰਾਨ ਮਿਤੀ 01.7.2012 ਤੋਂ ਸ਼ੁਰੂ ਕੀਤੀ ਗਈ ਸੀ।

3.43 ਸਾਲ 2020-21 ਦੌਰਾਨ 2,22,857 ਵਿਦਿਆਰਥੀ ਕਵਰ ਕਰਨ ਲਈ ₹4611.88 ਲੱਖ ਰੁਪਏ ਖਰਚੇ ਗਏ। ਇਹ ਸਕੀਮ ਸਿੱਖਿਆ ਸਬ-ਹੈੱਡ ਤਹਿਤ ਤਬਦੀਲ ਕਰ ਦਿੱਤੀ ਗਈ ਹੈ।

ਸੀ.ਐਸ.(ਡਬਲਿਊ.ਐਸ.ਸੀ.) -07 ਅਨੁਸੂਚਿਤ ਜਾਤੀ ਦੇ ਵਿਦਿਆਰਥੀਆਂ ਦੀ ਮੈਰਿਟ ਦਾ ਅੱਪਗ੍ਰੇਡੇਸ਼ਨ

ਉਪਬੰਧ-₹ 1.00 ਲੱਖ

3.44 ਇਸ ਸਕੀਮ ਅਧੀਨ ਕੇਂਦਰ ਸਰਕਾਰ ਵੱਲੋਂ ਰਾਜ ਸਰਕਾਰ ਨੂੰ ਅਨੁਸੂਚਿਤ ਜਾਤੀਆਂ ਦੇ 9ਵੀਂ ਤੋਂ 12ਵੀਂ ਤੱਕ ਦੇ ਵਿਦਿਆਰਥੀਆਂ ਲਈ ਵਿਸ਼ੇਸ਼ ਕੋਚਿੰਗ ਉਪਲਬੱਧ ਕਰਵਾਉਣ ਲਈ 100% ਕੇਂਦਰੀ ਸਹਾਇਤਾ ਦਿੱਤੀ ਜਾਂਦੀ ਹੈ। ਇਸ ਸਕੀਮ ਦਾ ਮੁੱਖ ਮੰਤਵ ਅਨੁਸੂਚਿਤ ਜਾਤੀਆਂ ਦੇ ਵਿਦਿਆਰਥੀਆਂ ਦੀ ਮੈਰਿਟ ਵਧਾਉਣਾ ਹੈ।

3.45 ਇਸ ਸਕੀਮ ਅਧੀਨ ਪ੍ਰਤੀ ਵਿਦਿਆਰਥੀ ਸਲਾਨਾ 25000/- ਦੀ ਪੈਕਿਜ ਗ੍ਰਾਂਟ ਦਿੱਤੀ ਜਾਵੇਗੀ, ਜਿਸ ਦਾ ਵੇਰਵਾ ਹੇਠ ਅਨੁਸਾਰ ਹੈ :-

- i. 15000/- ਪ੍ਰਤੀ ਵਿਦਿਆਰਥੀ ਪ੍ਰਤੀ ਸਾਲ ਹੇਠ ਅਨੁਸਾਰ :-
 - ਬੋਡਿੰਗ ਅਤੇ ਲਾਜਿੰਗ @ 900/- ਪ੍ਰਤੀ ਮਹੀਨਾ 10 ਮਹੀਨਿਆਂ ਲਈ ।
 - ਜੇਬ-ਖਰਚਾ @300 ਪ੍ਰਤੀ ਮਹੀਨਾ 10 ਮਹੀਨਿਆਂ ਲਈ ।
 - ਕਿਤਾਬਾਂ ਅਤੇ ਸਟੇਸ਼ਨਰੀ 3000/-
- ii. 10000/- ਸਲਾਨਾ ਪ੍ਰਤੀ ਵਿਦਿਆਰਥੀ ਪ੍ਰਿੰਸੀਪਲ, ਮਾਹਿਰਾਂ ਅਤੇ ਹੋਰ ਖਰਚਿਆਂ ਆਦਿ ਲਈ ।

3.46 ਸਾਲ 2020-21 ਅਤੇ 2021-22 ਦੌਰਾਨ ਸਕੀਮ ਅਧੀਨ ਕੋਈ ਖਰਚਾ ਨਹੀਂ ਕੀਤਾ ਗਿਆ। ਸਾਲ 2022-23 ਲਈ ਸਕੀਮ ਅਧੀਨ ₹1.00 ਦਾ ਉਪਬੰਧ ਰੱਖਿਆ ਗਿਆ ਹੈ।

ਸੀ.ਐਸ.(ਡਬਲਿਊ.ਐਸ.ਸੀ.) ਅਨੁਸੂਚਿਤ ਜਾਤੀ ਪਿੰਡਾਂ ਵਿੱਚ ਪ੍ਰਧਾਨ ਮੰਤਰੀ ਆਦਰਸ਼ ਗਰਾਮ ਯੋਜਨਾ (50:50)
-53 (ਭਾਰਤ ਸਰਕਾਰ:ਪੰਜਾਬ ਸਰਕਾਰ- ਇਸ ਵਿੱਚ ਇੰਸੈਟਿਵ ਗਰਾਂਟ ਸ਼ਾਮਲ ਹੈ)

ਉਪਬੰਧ-₹ 20000.00 ਲੱਖ

3.47 ਇਹ ਸਕੀਮ 50 ਪ੍ਰਤੀਸ਼ਤ ਅਤੇ ਇਸ ਤੋਂ ਵੱਧ ਅਨੁਸੂਚਿਤ ਜਾਤੀਆਂ ਦੀ ਵਸੋਂ ਵਾਲੇ 1000 ਪਿੰਡਾਂ ਦੇ ਏਕੀਕ੍ਰਿਤ ਵਿਕਾਸ ਲਈ ਸਾਲ 2009-10 ਵਿਚ ਸ਼ੁਰੂ ਕੀਤੀ ਗਈ ਸੀ। ਸਭ ਤੋਂ ਪਹਿਲਾਂ ਇਹ ਸਕੀਮ ਪਾਈਲਟ ਬੇਸ ਤੇ ਪੰਜ ਰਾਜਾਂ ਵਿਚ ਸ਼ੁਰੂ ਕੀਤੀ ਗਈ ਸੀ, ਜਿਸ ਨੂੰ ਵਧਾ ਕੇ ਅਨੁਸੂਚਿਤ ਜਾਤੀਆਂ ਲਈ ਵਧੇਰੇ ਵਸੋਂ ਵਾਲੇ 1500 ਪਿੰਡਾਂ (ਸਮੇਤ ਪੰਜਾਬ) ਵਿਚ ਲਾਗੂ ਕੀਤੀ ਗਈ ਹੈ। ਪੰਜਾਬ ਰਾਜ ਨੂੰ ਇਸ ਸਕੀਮ ਅਧੀਨ 2014-15 ਦੌਰਾਨ ਸ਼ਾਮਲ ਕੀਤਾ ਗਿਆ। ਪੰਜਾਬ ਵਿਚ 50 ਪ੍ਰਤੀਸ਼ਤ ਤੋਂ ਵੱਧ ਵਸੋਂ ਵਾਲੇ ਪਿੰਡਾਂ ਦੀ ਗਿਣਤੀ 2800 ਹੈ। ਪ੍ਰਧਾਨ ਮੰਤਰੀ ਆਦਰਸ਼ ਗਰਾਮ ਯੋਜਨਾ ਦਾ ਮੁੱਖ ਮੰਤਵ ਅਨੁਸੂਚਿਤ ਜਾਤੀਆਂ ਦੀ ਵਧੇਰੇ ਵਸੋਂ ਵਾਲੇ ਪਿੰਡਾਂ ਦਾ ਸਰਵਪੱਖੀ ਵਿਕਾਸ ਕਰਦੇ ਹੋਏ, ਇਨ੍ਹਾਂ ਨੂੰ ਮਾਡਲ ਪਿੰਡਾਂ ਵਿਚ ਤਬਦੀਲ ਕਰਨਾ ਹੈ। ਇਹ ਪਿੰਡ ਹੇਠ ਲਿਖੀਆਂ ਸ਼ਰਤਾਂ ਪੂਰੀਆਂ ਕਰਦੇ ਹੋਏ ਚਾਹੀਦੇ ਹਨ:

- (i) ਇਨ੍ਹਾਂ ਪਿੰਡਾਂ ਕੋਲ ਸਮਾਜਿਕ ਅਤੇ ਆਰਥਿਕ ਵਿਕਾਸ ਲਈ ਲੋੜੀਂਦਾ ਸਮਾਜਿਕ ਬੁਨਿਆਦੀ ਢਾਂਚਾ ਮੌਜੂਦ ਹੋਣਾ ਚਾਹੀਦਾ ਹੈ।
- (ii) ਅਨੁਸੂਚਿਤ ਜਾਤੀਆਂ ਅਤੇ ਗੈਰ ਅਨੁਸੂਚਿਤ ਜਾਤੀਆਂ ਵਿਚ ਸਮਾਜਿਕ ਆਰਥਿਕ ਇੰਡੀਕੇਟਰਾਂ (ਜਿਵੇਂ ਕਿ ਸਾਖਰਤਾ ਦਰ, ਮੁੱਢਲੀ ਪੜ੍ਹਾਈ ਦੀ ਮੁਕੰਮਲ ਦਰ, ਆਈ.ਐਮ.ਆਰ/ਐਮ.ਐਮ.ਆਰ, ਉਪਜਾਊ ਸਾਧਨਾਂ ਦੀ ਮਲਕੀਅਤ ਆਦਿ) ਦਾ ਵਖਰੇਵਾਂ ਨਹੀਂ ਹੋਣਾ ਚਾਹੀਦਾ ਅਤੇ ਇਹ ਇੰਡੀਕੇਟਰ ਕੌਮੀ ਪੱਧਰ ਦੇ ਬਰਾਬਰ ਹੋਣੇ ਚਾਹੀਦੇ ਹਨ।
 - ੳ) ਗਰੀਬੀ ਰੇਖਾ ਤੋਂ ਹੇਠਾਂ ਰਹਿ ਰਹੇ ਪਰਿਵਾਰਾਂ, ਖਾਸ ਤੌਰ ਤੇ ਅਨੁਸੂਚਿਤ ਜਾਤੀਆਂ ਦੇ ਪਰਿਵਾਰਾਂ ਕੋਲ ਖੁਰਾਕ ਅਤੇ ਰਹਿਣ ਸਹਿਣ ਦੀ ਸੁਰੱਖਿਆ ਹੋਣੀ ਚਾਹੀਦੀ ਹੈ ਅਤੇ ਉਹ ਗਰੀਬੀ ਰੇਖਾ ਨੂੰ ਪਾਰ ਕਰਨ ਅਤੇ ਰੋਜ਼ੀ-ਰੋਟੀ ਕਮਾਉਣ ਦੇ ਕਾਬਲ ਹੋਣੇ ਚਾਹੀਦੇ ਹਨ।
 - ਅ) ਸਾਰੇ ਬੱਚੇ ਘੱਟ ਤੋਂ ਘੱਟ ਅੱਠ ਸਾਲ ਦੀ ਪੜ੍ਹਾਈ ਪੂਰੀ ਕਰਦੇ ਹੋਣ ।
 - ੲ) ਬੱਚਿਆਂ ਅਤੇ ਇਸਤਰੀਆਂ ਵਿਚ ਕੁਪੋਸਣ ਦੀ ਦਰ ਖਤਮ ਹੋਣੀ ਚਾਹੀਦੀ ਹੈ।
- (iii) ਛੂਆ ਛਾਤ ਦਾ ਖਾਤਮਾ ਅਤੇ ਅਨੁਸੂਚਿਤ ਜਾਤੀਆਂ ਵਿਰੁੱਧ ਅਤਿਆਚਾਰ ਆਦਿ ਖਤਮ ਹੋਣੇ ਚਾਹੀਦੇ ਹਨ। ਲੜਕੀਆਂ/ਇਸਤਰੀਆਂ ਵਿਰੁੱਧ ਭੇਦ-ਭਾਵ ਨਹੀਂ ਹੋਣਾ ਚਾਹੀਦਾ, ਪੂਰਨ ਨਸ਼ਾਂਬੰਦੀ ਹੋਣੀ ਚਾਹੀਦੀ ਅਤੇ ਸਮਾਜ ਦੇ ਸਾਰੇ ਵਰਗ ਪਿਆਰ ਅਤੇ ਮਾਣ ਨਾਲ ਰਹਿੰਦੇ ਹੋਏ ਚਾਹੀਦੇ ਹਨ।

3.48 ਚੁਣੇ ਗਏ ਪਿੰਡਾਂ ਦਾ ਏਕੀਕ੍ਰਿਤ ਵਿਕਾਸ ਮੁੱਢਲੇ ਤੌਰ ਤੇ ਪਹਿਲਾਂ ਤੋਂ ਚੱਲ ਰਹੀਆਂ ਕੇਂਦਰੀ ਅਤੇ ਰਾਜ ਦੀਆਂ ਸਕੀਮਾਂ ਨੂੰ ਹੋਰ ਸਹਾਇਤਾ ਦੇ ਕੇ ਕੀਤਾ ਜਾਵੇਗਾ। ਭਾਰਤ ਸਰਕਾਰ ਵੱਲੋਂ ਹਰ ਪਿੰਡ ਨੂੰ ਪਿੰਡ ਵਿਚ ਪਹਿਲਾਂ ਤੋਂ ਚੱਲ ਰਹੀਆਂ ਸਕੀਮਾਂ ਦੀ ਘਾਟ ਪੂਰੀ ਕਰਨ ਅਤੇ ਪਿੰਡਾਂ ਦੀਆਂ ਵਿਸ਼ੇਸ਼ ਲੋੜਾਂ, ਜੋ ਮੌਜੂਦਾ ਸਕੀਮਾਂ ਪੂਰੀਆਂ ਨਾ ਕਰਦੀਆਂ ਹੋਣ, ਲਈ ₹20.00 ਲੱਖ ਦੀ ਰਾਸ਼ੀ ਜਾਰੀ ਕੀਤੀ ਜਾਵੇਗੀ (ਇੰਨੀ ਹੀ ਰਾਸ਼ੀ ਰਾਜ ਸਰਕਾਰ ਵੱਲੋਂ ਦੇਣ ਦੀ ਉਮੀਦ ਕੀਤੀ ਜਾਵੇਗੀ)। ਇਸ ਤੋਂ ਇਲਾਵਾ ਕੇਂਦਰ ਸਰਕਾਰ ਵੱਲੋਂ ਉਤਸਾਹ ਲਈ ਗਰਾਂਟ ਵੀ ਦਿੱਤੀ ਜਾਵੇਗੀ। ਇਸ ਕੰਮ ਦੀ ਪਬਲਿਕ ਸੈਕਟਰ ਅਤੇ ਪ੍ਰਾਈਵੈਟ ਕਾਰਪੋਰੇਟ ਸੈਕਟਰ ਦੀਆਂ ਸੇਵਾਵਾਂ ਲੈਣ ਦੇ ਉਪਰਾਲੇ ਕੀਤੇ ਜਾਣਗੇ ਅਤੇ ਕਾਰਪੋਰੇਟ ਸਮਾਜਿਕ ਜਿੰਮੇਵਾਰੀ ਅਧੀਨ ਉਨ੍ਹਾਂ ਦੀ ਵਰਤੋਂ ਕੀਤੀ ਜਾਵੇਗੀ।

3.49 ਪਹਿਲੇ ਪੜਾਅ ਵਿਚ 2015-16 ਦੌਰਾਨ 100 ਪਿੰਡ (ਸ਼੍ਰੀ ਮੁਕਤਸਰ ਸਾਹਿਬ ਜ਼ਿਲ੍ਹਾ ਅਤੇ ਹੁਸ਼ਿਆਰਪੁਰ ਜਿਲ੍ਹੇ ਵਿਚ ਪ੍ਰਤੀ ਜਿਲ੍ਹੇ 50 ਪਿੰਡ) ਚੁਣੇ ਗਏ ਸਨ। ਇਹਨਾਂ ਪਿੰਡਾਂ ਵਿਚ ਵਿਕਾਸ ਦੇ ਕੰਮ ਲਗਭਗ ਮੁਕੰਮਲ ਹੋ ਚੁੱਕੇ ਹਨ। ਇਸ ਸਕੀਮ ਅਧੀਨ ਚੁਣੇ ਗਏ ਪਿੰਡਾਂ ਵਿਚ ਉਹਨਾਂ ਪਿੰਡਾਂ ਦੀ ਲੋੜ ਅਨੁਸਾਰ ਵਿਕਾਸ ਕੀਤਾ ਗਿਆ ਹੈ।

3.50 ਸਾਲ 2020-21 ਦੌਰਾਨ ਇਸ ਸਕੀਮ ਅਧੀਨ ₹4077.21 ਲੱਖ ਰੁਪਏ ਦਾ ਖਰਚਾ ਕੀਤਾ ਗਿਆ। ਸਾਲ 2021-22 ਦੌਰਾਨ ਸਕੀਮ ਅਧੀਨ 113 ਪਿੰਡ ਕਵਰ ਕਰਨ ਲਈ ₹2181.95 ਲੱਖ ਦਾ ਖਰਚ ਕੀਤਾ ਗਿਆ। ਸਾਲ 2022-23 ਲਈ ਸਕੀਮ ਅਧੀਨ ₹20000.00 ਲੱਖ ਦਾ ਉਪਬੰਧ ਕੀਤਾ ਗਿਆ ਹੈ।

3.51 ਭਾਰਤ ਸਰਕਾਰ ਵੱਲੋਂ ਇਸ ਸਕੀਮ ਨੂੰ ਕੇਂਦਰੀ ਪ੍ਰਾਯੋਜਿਤ ਸਕੀਮ ਪ੍ਰਧਾਨ ਮੰਤਰੀ ਅਨੁਸੂਚਿਤ ਜਾਤੀ ਅਭਿਵਿਧੀ ਯੋਜਨਾ ਦੇ ਅੰਤਰਗਤ ਲਿਆਂਦਾ ਗਿਆ ਹੈ ਅਤੇ ਇਸ ਸਬੰਧੀ ਪੱਤਰ ਮਿਤੀ 06-06-2022 ਰਾਹੀਂ ਸਕੀਮ ਦੀਆਂ ਅਗਵਾਈ ਲੀਹਾਂ (ਫਰਵਰੀ, 2022) ਜਾਰੀ ਕੀਤੀਆਂ ਗਈਆਂ ਹਨ। ਇਹ ਸਕੀਮ ਅਗਵਾਈ ਲੀਹਾਂ ਦੇ ਨਾਰਮ ਅਨੁਸਾਰ ਲਾਗੂ ਕੀਤੀ ਜਾਵੇਗੀ ਅਗਵਾਈ ਲੀਹਾਂ ਅਨੁਸਾਰ 40% ਅਨੁਸੂਚਿਤ ਜਾਤੀ ਆਬਾਦੀ ਵਾਲੇ ਪਿੰਡ ਅਤੇ 500 ਜਾਂ ਉਸ ਤੋਂ ਵੱਧ ਆਬਾਦੀ ਵਾਲੇ ਪਿੰਡ ਇਸ ਸਕੀਮ ਅਧੀਨ ਚੁਣੇ ਜਾਣ ਲਈ ਯੋਗ ਹੋਣਗੇ।

ਡਬਲਿਊ.ਐਸ.ਸੀ.(ਡੀ) -01 ਡਾ. ਬੀ.ਆਰ. ਅੰਬੇਦਕਰ ਭਵਨਾਂ ਦੀ ਉਸਾਰੀ ਅਤੇ ਉਨ੍ਹਾਂ ਦਾ ਰੱਖ-ਰਖਾਵ

ਉਪਬੰਧ-₹ 292.59 ਲੱਖ

3.52 ਇਹ ਸਕੀਮ ਡਾ. ਬੀ.ਆਰ. ਅੰਬੇਦਕਰ ਦੀ ਯਾਦ ਮਨਾਉਣ ਲਈ ਸਾਲ 1990-91 ਵਿਚ ਸ਼ੁਰੂ ਕੀਤੀ ਗਈ ਸੀ। ਰਾਜ ਸਰਕਾਰ ਸਾਰੇ ਜ਼ਿਲ੍ਹਾ ਸਦਰ ਮੁਕਾਮਾਂ ਤੇ ਅੰਬੇਦਕਰ ਭਵਨਾਂ ਦੀ ਉਸਾਰੀ ਕਰ ਰਹੀ ਹੈ। ਇਨ੍ਹਾਂ ਭਵਨਾਂ ਵਿਚ 500 ਸੀਟਾਂ ਦੀ ਸਮਰੱਥਾ ਵਾਲਾ ਇੱਕ ਆਡੀਟੋਰੀਅਮ ਹਾਲ, 50 ਸੀਟਾਂ ਦੀ ਸਮਰੱਥਾ ਵਾਲਾ ਇੱਕ ਮੀਟਿੰਗ ਹਾਲ ਅਤੇ ਲਾਇਬ੍ਰੇਰੀ-ਕਮ-ਖੋਜ ਕੇਂਦਰ ਬਣਾਏ ਗਏ ਹਨ। ਅੰਬੇਦਕਰ ਭਵਨਾਂ ਦਾ ਜਿਲ੍ਹਾਵਾਰ ਵਿਸਥਾਰ ਹੇਠ ਅਨੁਸਾਰ ਹੈ:-

- (i) ਮੁਕੰਮਲ ਅਤੇ ਚਾਲੂ-14 ਜਿਲ੍ਹੇ (ਫਤਿਹਗੜ੍ਹ ਸਾਹਿਬ, ਸ੍ਰੀ ਮੁਕਤਸਰ ਸਾਹਿਬ, ਫਰੀਦਕੋਟ, ਗੁਰਦਾਸਪੁਰ, ਕਪੂਰਥਲਾ, ਰੂਪਨਗਰ, ਸੰਗਰੂਰ, ਮਾਨਸਾ, ਬਠਿੰਡਾ, ਮੋਗਾ, ਫਿਰੋਜ਼ਪੁਰ, ਪਟਿਆਲਾ, ਸ਼ਹੀਦ ਭਗਤ ਸਿੰਘ ਨਗਰ ਅਤੇ ਲੁਧਿਆਣਾ)
- (ii) ਅਧੂਰੇ-3 ਜਿਲ੍ਹੇ (ਹੁਸ਼ਿਆਰਪੁਰ, ਜਲੰਧਰ ਅਤੇ ਅੰਮ੍ਰਿਤਸਰ)
- (iii) ਜਿਨ੍ਹਾਂ ਜਿਲ੍ਹਿਆਂ ਵਿਚ ਅਜੇ ਕੰਮ ਸ਼ੁਰੂ ਹੋਣਾ ਹੈ-5 ਜਿਲ੍ਹੇ (ਐਸ.ਏ.ਐਸ ਨਗਰ, ਤਰਨ ਤਾਰਨ, ਬਰਨਾਲਾ, ਫਾਜ਼ਿਲਕਾ ਅਤੇ ਪਠਾਨਕੋਟ) ਇਨ੍ਹਾਂ ਜਿਲ੍ਹਿਆਂ ਵਿਚ ਜਗ੍ਹਾ ਹਾਸਲ ਕੀਤੀ ਜਾ ਰਹੀ ਹੈ।

3.53 ਸਾਲ 2020-21 ਦੌਰਾਨ ਇਸ ਸਕੀਮ ਅਧੀਨ ਕੋਈ ਖਰਚਾ ਨਹੀਂ ਕੀਤਾ ਗਿਆ। ਸਾਲ 2021-22 ਦੌਰਾਨ ਜ਼ਿਲ੍ਹਾ ਮਾਨਸਾ, ਬਠਿੰਡਾ ਅਤੇ ਜਲੰਧਰ ਦੇ ਭਵਨਾਂ ਦੀ ਮੁਰੰਮਤ ਲਈ ₹25.00 ਲੱਖ ਦਾ ਖਰਚ ਕੀਤਾ ਗਿਆ। ਸਾਲ 2022-23 ਦੌਰਾਨ ਇਹਨਾਂ ਭਵਨਾਂ ਦੀ ਮੁਰੰਮਤ ਲਈ ਸਕੀਮ ਅਧੀਨ ₹292.59 ਲੱਖ ਦਾ ਉਪਬੰਧ ਕੀਤਾ ਗਿਆ ਹੈ।

3.54 ਸਾਲ 2022-23 ਦੌਰਾਨ ਅਨੁਸੂਚਿਤ ਜਾਤੀਆਂ ਲਈ ਵਿਸ਼ੇਸ਼ ਸਕੀਮਾਂ ਅਤੇ ਪ੍ਰੋਗਰਾਮਾਂ ਦਾ ਪੂਰਾ ਵੇਰਵਾ ਸਟੇਟਮੈਂਟ -X ਤੇ ਰੱਖਿਆ ਗਿਆ ਹੈ।

ਅਧਿਆਇ- 4

ਪ੍ਰਧਾਨ ਮੰਤਰੀ ਅਨੁਸੂਚਿਤ ਜਾਤੀ ਅਭਿਊਦੇ ਯੋਜਨਾ (PMAJAY) ਅਧੀਨ ਅਨੁਸੂਚਿਤ ਜਾਤੀਆਂ ਦੇ ਸਮਾਜਿਕ ਅਤੇ ਆਰਥਿਕ ਬਿਹਤਰੀ ਲਈ ਜ਼ਿਲਿਆਂ/ਰਾਜਾਂ ਨੂੰ ਗ੍ਰਾਂਟਸ-ਇੰਨ-ਏਡ

ਧਾਰਨਾ

ਸਮਾਜਿਕ ਨਿਆਂ ਅਤੇ ਅਧਿਕਾਰਤਾ ਮੰਤਰਾਲਾ, ਭਾਰਤ ਸਰਕਾਰ ਵੱਲੋਂ ਸਾਲ 1979-80 ਵਿੱਚ ਕੇਂਦਰੀ ਪ੍ਰਾਯੋਜਿਤ ਸਕੀਮ “ਅਨੁਸੂਚਿਤ ਜਾਤੀਆਂ ਸਬ ਪਲਾਨ (ਐਸ.ਸੀ.ਐਸ.ਪੀ) ਲਈ ਵਿਸ਼ੇਸ਼ ਕੇਂਦਰੀ ਸਹਾਇਤਾ (ਐਸ.ਸੀ.ਏ.)” ਸ਼ੁਰੂ ਕੀਤੀ ਗਈ ਸੀ। ਇਸ ਸਕੀਮ ਅਧੀਨ ਸਮਾਜਿਕ ਨਿਆਂ ਅਤੇ ਅਧਿਕਾਰਤਾ ਮੰਤਰਾਲਾ, ਭਾਰਤ ਸਰਕਾਰ ਵੱਲੋਂ ਰਾਜ ਸਰਕਾਰਾਂ ਨੂੰ ਯਕਮੁਸ਼ਤ ਰੂਪ ਵਿੱਚ ਰਾਸ਼ੀ ਮੁਹੱਈਆ ਕਰਵਾਈ ਜਾਂਦੀ ਹੈ। ਵਿਸ਼ੇਸ਼ ਕੇਂਦਰੀ ਸਹਾਇਤਾ ਦੀ ਰਾਸ਼ੀ ਅਨੁਸੂਚਿਤ ਜਾਤੀਆਂ ਸਬ ਪਲਾਨ ਲਈ ਨਿਰਧਾਰਤ ਕੀਤੀ ਰਾਸ਼ੀ ਤੋਂ ਵੱਖਰੀ ਹੁੰਦੀ ਹੈ ਅਤੇ ਕਿਸੇ ਖਾਸ ਪ੍ਰੋਗਰਾਮ/ ਸਕੀਮ ਨਾਲ ਜੁੜੀ ਨਹੀਂ ਹੁੰਦੀ।

4.1 ਸਾਲ 2022-23 ਤੋਂ ਸਮਾਜਿਕ ਨਿਆਂ ਅਤੇ ਅਧਿਕਾਰਤਾ ਮੰਤਰਾਲਾ, ਭਾਰਤ ਸਰਕਾਰ ਵੱਲੋਂ ਪ੍ਰਧਾਨ ਮੰਤਰੀ ਆਦਰਸ਼ ਗ੍ਰਾਮ ਯੋਜਨਾ, ਅਨੁਸੂਚਿਤ ਜਾਤੀਆਂ ਸਬ ਪਲਾਨ (ਐਸ.ਸੀ.ਐਸ.ਪੀ) ਲਈ ਵਿਸ਼ੇਸ਼ ਕੇਂਦਰੀ ਸਹਾਇਤਾ (ਐਸ.ਸੀ.ਏ.) ਅਤੇ ਬਾਬੂ ਜਗਜੀਵਨ ਰਾਮ ਛਾਤਰਾਵਾਸ ਯੋਜਨਾ ਨੂੰ ਮਿਲਾ ਕੇ (Merge ਕਰਕੇ) ਨਵੀਂ ਕੇਂਦਰੀ ਪ੍ਰਾਯੋਜਿਤ ਸਕੀਮ ਪ੍ਰਧਾਨ ਮੰਤਰੀ ਅਨੁਸੂਚਿਤ ਜਾਤੀ ਅਭਿਊਦੇ ਯੋਜਨਾ (PMAJAY) ਬਣਾਈ ਗਈ ਹੈ। ਵਿਸ਼ੇਸ਼ ਕੇਂਦਰੀ ਸਹਾਇਤਾ ਸਕੀਮ ਪ੍ਰਧਾਨ ਮੰਤਰੀ ਅਨੁਸੂਚਿਤ ਜਾਤੀ ਅਭਿਊਦੇ ਯੋਜਨਾ ਦੀ ਇੱਕ ਕੰਪੋਨੈਂਟ ਸਕੀਮ ਹੈ ਅਤੇ ਮੰਤਰਾਲੇ ਵੱਲੋਂ ਹੁਣ ਇਸ ਦਾ ਨਾਮ “ਅਨੁਸੂਚਿਤ ਜਾਤੀਆਂ ਸਬ ਪਲਾਨ ਲਈ ਵਿਸ਼ੇਸ਼ ਕੇਂਦਰੀ ਸਹਾਇਤਾ” ਤੋਂ ਬਦਲ ਕੇ “ਪ੍ਰਧਾਨ ਮੰਤਰੀ ਅਨੁਸੂਚਿਤ ਜਾਤੀ ਅਭਿਊਦੇ ਯੋਜਨਾ (PMAJAY) ਅਧੀਨ ਅਨੁਸੂਚਿਤ ਜਾਤੀਆਂ ਦੇ ਸਮਾਜਿਕ ਅਤੇ ਆਰਥਿਕ ਬਿਹਤਰੀ ਲਈ ਜ਼ਿਲਿਆਂ/ਰਾਜਾਂ ਨੂੰ ਗ੍ਰਾਂਟਸ-ਇੰਨ-ਏਡ” ਰੱਖ ਦਿੱਤਾ ਗਿਆ ਹੈ।

4.2 ਪ੍ਰਧਾਨ ਮੰਤਰੀ ਅਨੁਸੂਚਿਤ ਜਾਤੀ ਅਭਿਊਦੇ ਯੋਜਨਾ (PMAJAY) ਅਧੀਨ ਅਨੁਸੂਚਿਤ ਜਾਤੀਆਂ ਦੇ ਸਮਾਜਿਕ ਅਤੇ ਆਰਥਿਕ ਬਿਹਤਰੀ ਲਈ ਜ਼ਿਲਿਆਂ/ਰਾਜਾਂ ਨੂੰ ਗ੍ਰਾਂਟਸ-ਇੰਨ-ਏਡ (ਪਹਿਲਾਂ ਵਿਸ਼ੇਸ਼ ਕੇਂਦਰੀ ਸਹਾਇਤਾ) ਪ੍ਰੋਗਰਾਮ ਅਧੀਨ ਸਕੀਮਾਂ ਤਿਆਰ ਕਰਨ ਅਤੇ ਰਾਸ਼ੀ ਦੀ ਸਕੀਮਵਾਰ ਵੰਡ ਕਰਨ ਦਾ ਕੰਮ ਭਾਰਤ ਸਰਕਾਰ ਦੀਆਂ ਅਗਵਾਈ ਲੀਹਾਂ ਨੂੰ ਧਿਆਨ ਵਿੱਚ ਰੱਖ ਕੇ ਰਾਜ ਸਰਕਾਰ ਵੱਲੋਂ ਕੀਤਾ ਜਾਂਦਾ ਹੈ। ਅਨੁਸੂਚਿਤ ਜਾਤੀਆਂ ਦੇ ਲੋਕਾਂ ਦੀਆਂ ਅਸਲ ਲੋੜਾਂ, ਜੋ ਕਿ ਹਰੇਕ ਰਾਜ ਦੇ ਲੋਕਾਂ ਦੀਆਂ ਵੱਖਰੀਆਂ-ਵੱਖਰੀਆਂ ਹੋ ਸਕਦੀਆਂ ਹਨ ਅਤੇ ਕਿਸੇ ਰਾਜ ਦੇ ਅੰਦਰ ਹਰੇਕ ਜ਼ਿਲ੍ਹੇ ਦੀਆਂ ਵੀ ਵੱਖਰੀਆਂ-ਵੱਖਰੀਆਂ ਹੋ ਸਕਦੀਆਂ ਹਨ, ਨੂੰ ਧਿਆਨ ਵਿੱਚ ਰੱਖ ਕੇ ਵਿਸ਼ੇਸ਼ ਕੇਂਦਰੀ ਸਹਾਇਤਾ ਸਕੀਮਾਂ ਤਿਆਰ ਕਰਨ ਅਤੇ ਰਾਸ਼ੀ ਦੀ ਸਕੀਮਵਾਰ ਵੰਡ ਲਈ ਰਾਜ ਸਰਕਾਰ ਨੂੰ ਪੂਰੀ ਛੋਟ ਹੈ। PMAJAY ਤਹਿਤ “ਅਨੁਸੂਚਿਤ ਜਾਤੀਆਂ ਦੇ ਆਰਥਿਕ ਸਮਾਜਿਕ ਵਿਕਾਸ ਲਈ ਜ਼ਿਲਿਆਂ/ਰਾਜਾਂ ਨੂੰ ਗ੍ਰਾਂਟ ਇੰਨ ਏਡ” ਦਾ ਮੁੱਖ ਮੰਤਵ ਅਨੁਸੂਚਿਤ ਜਾਤੀਆਂ ਦੀ ਕੰਪਰੀਹੈਨਸਿਵ ਲਾਈਵਲੀਹੁਡ ਪ੍ਰਜੈਕਟ ਰਾਹੀਂ ਆਮਦਨ ਵਿੱਚ ਵਾਧਾ ਕਰਨਾ, ਅਨੁਸੂਚਿਤ ਜਾਤੀਆਂ ਦੀ ਬਹੁ ਸੰਖਿਆ ਵਾਲੇ ਪਿੰਡਾਂ

ਵਿਚ ਬੁਨਿਆਦੀ ਢਾਂਚੇ ਦੇ ਪ੍ਰਬੰਧ ਕਰਕੇ ਆਰਥਿਕ-ਸਮਾਜਿਕ ਵਿਕਾਸ ਸੂਚਕਾਂ ਵਿਚ ਸੁਧਾਰ ਕਰਨਾ, ਸਕੂਲਾਂ ਅਤੇ ਉੱਚ ਸਿੱਖਿਆ ਸੰਸਥਾਨਾਂ ਵਿਚ ਅਨੁਸੂਚਿਤ ਜਾਤੀਆਂ ਦਾ ਦਾਖਲਾ ਅਤੇ ਸਾਖਰਤਾ ਵਧਾਉਣ ਲਈ ਉਚਿਤ ਰਿਹਾਇਸ਼ ਸੁਵਿਧਾਵਾਂ ਮੁਹਈਆ ਕਰਵਾਉਣਾ ਅਤੇ ਵਿਸ਼ੇਸ਼ ਤੌਰ ਤੇ ਅਭਿਲਾਸ਼ੀ ਜਿਲ੍ਹਿਆਂ/ਅਨੁਸੂਚਿਤ ਜਾਤੀ ਬਹੁ ਸੰਖਿਆ ਵਾਲੇ ਬਲਾਕਾਂ ਵਿਚ ਰਿਹਾਇਸ਼ੀ ਸਕੂਲ ਮੁਹਈਆ ਕਰਵਾਉਣਾ ਹੈ।

4.3 ਵਿੱਤ ਮੰਤਰਾਲਾ, ਭਾਰਤ ਸਰਕਾਰ ਦੇ ਪੱਤਰ ਮਿਤੀ 23-03-2021 ਰਾਹੀਂ ਕੇਂਦਰੀ ਪ੍ਰਾਯੋਜਿਤ ਸਕੀਮਾਂ ਲਈ ਫੰਡਿੰਗ ਜਾਰੀ ਕਰਨ ਅਤੇ ਫੰਡਾਂ ਦੀ ਵਰਤੋਂ ਦੀ ਨਿਗਰਾਨੀ (Monitoring) ਲਈ ਨਵਾਂ ਪ੍ਰੋਸੀਜਰ ਨੋਟੀਫਾਈ ਕੀਤਾ ਗਿਆ ਹੈ। ਜਿਸ ਦੇ ਤਹਿਤ ਹਰੇਕ ਕੇਂਦਰੀ ਪ੍ਰਾਯੋਜਿਤ ਸਕੀਮ ਲਈ ਰਾਜ ਵੱਲੋਂ ਇਕ ਸਿੰਗਲ ਨੋਡਲ ਏਜੰਸੀ ਨੂੰ ਨਾਮਜ਼ਦ ਕੀਤਾ ਜਾਵੇਗਾ ਅਤੇ ਹਰ ਇਕ ਸਿੰਗਲ ਨੋਡਲ ਏਜੰਸੀ ਅਤੇ ਉਸ ਦੇ ਬੈਂਕ ਅਕਾਊਂਟ ਨੂੰ ਪੀ.ਐਫ.ਐਮ.ਐਸ ਉਪਰ ਰਜਿਸਟਰ ਅਤੇ ਮੈਪ ਕੀਤਾ ਜਾਵੇਗਾ। ਸਿੰਗਲ ਨੋਡਲ ਏਜੰਸੀ ਦੇ ਅੰਤਰਗਤ ਸਕੀਮ ਦੀਆਂ ਲਾਗੂਕਰਤਾ ਏਜੰਸੀਆਂ ਦੇ ਨਿੱਲ ਬੈਲੈਂਸ ਬੈਂਕ ਖਾਤੇ ਖੁਲਵਾ ਕੇ ਉਹਨਾਂ ਦੀ ਪੀ.ਐਫ.ਐਮ.ਐਸ ਪੋਰਟਲ ਉਪਰ ਰਜਿਸਟ੍ਰੇਸ਼ਨ ਅਤੇ ਮੈਪਿੰਗ ਕੀਤੀ ਜਾਵੇਗੀ।

ਕੰਪੋਨੈਂਟ-ਵਾਰ ਰਾਸ਼ੀ ਦੀ ਵੰਡ ਅਤੇ ਰਾਜਾਂ ਵਿਚਕਾਰ ਰਾਸ਼ੀ ਦੀ ਵੰਡ ਦੇ ਮਾਪਦੰਡ

4.4 ਸਮਾਜਿਕ ਨਿਆਂ ਅਤੇ ਅਧਿਕਾਰਤਾ ਮੰਤਰਾਲਾ, ਭਾਰਤ ਸਰਕਾਰ ਵੱਲੋਂ PMAJAY ਤਹਿਤ ਫੰਡਾਂ ਦੀ ਕੰਪੋਨੈਂਟ-ਵਾਰ ਵੰਡ ਹੇਠ ਅਨੁਸਾਰ ਹੈ:-

ੳ)	ਆਦਰਸ਼ ਗ੍ਰਾਮ	ਪੀ.ਐਮ.ਏ.ਜੇ.ਏ.ਵਾਈ ਅਧੀਨ ਐਲੋਕੇਟ ਕੀਤੇ ਕੁਲ ਫੰਡਾਂ ਦਾ ਵੱਧ ਤੋਂ ਵੱਧ 50%
ਅ)	ਪ੍ਰਬੰਧਨ, ਨਿਗਰਾਨੀ ਅਤੇ ਮੁਲਾਂਕਣ	ਪੀ.ਐਮ.ਏ.ਜੇ.ਏ.ਵਾਈ ਅਧੀਨ ਐਲੋਕੇਟ ਕੀਤੇ ਕੁਲ ਫੰਡਾਂ ਦਾ ਵੱਧ ਤੋਂ ਵੱਧ 5% (ਕੇਂਦਰ ਅਤੇ ਰਾਜ ਦਰਮਿਆਨ ਅਨੁਪਾਤ 1:4)
ੲ)	ਹੋਸਟਲਾਂ ਦੀ ਉਸਾਰੀ/ਮੁਰੰਮਤ	ਪੀ.ਐਮ.ਏ.ਜੇ.ਏ.ਵਾਈ ਅਧੀਨ ਐਲੋਕੇਟ ਕੀਤੇ ਕੁਲ ਫੰਡਾਂ ਦਾ ਵੱਧ ਤੋਂ ਵੱਧ 2%
ਸ)	ਅਨੁਸੂਚਿਤ ਜਾਤੀਆਂ ਦੇ ਆਰਥਿਕ ਸਮਾਜਿਕ ਵਿਕਾਸ ਲਈ ਜਿਲਿਆਂ/ਰਾਜਾਂ ਨੂੰ ਗਰਾਂਟ ਇੰਨ ਏਡ	ਪੀ.ਐਮ.ਏ.ਜੇ.ਏ.ਵਾਈ ਅਧੀਨ ਬਾਕੀ ਬੱਚਦੇ ਫੰਡਾਂ ਦਾ (ਲੱਗ ਭੱਗ 43%) (i) ਅਨੁਸੂਚਿਤ ਜਾਤੀਆਂ ਦੀ ਜਨਸੰਖਿਆ (50%) ਅਤੇ (ii) ਰਾਜ ਦੇ ਸਾਲਾਨਾ ਪਲਾਨ ਅਤੇ ਸਪੈਸ਼ਲ ਕੰਪੋਨੈਂਟ ਪਲਾਨ (ਹੁਣ ਸ਼ਡਿਊਲਡ ਕਾਸਟਸ ਸਬ ਪਲਾਨ) ਦੇ ਅਨੁਪਾਤ ਦੇ ਆਧਾਰ ਤੇ (50%) ਰਾਜਾਂ/ਯੂਟੀਜ਼ ਵਿਚ ਵਿਤਰਣ ਕੀਤਾ ਜਾਵੇਗਾ।

ਅਨੁਸੂਚਿਤ ਜਾਤੀਆਂ ਦੇ ਆਰਥਿਕ ਸਮਾਜਿਕ ਵਿਕਾਸ ਲਈ ਜਿਲਿਆਂ/ਰਾਜਾਂ ਨੂੰ ਗਰਾਂਟ ਇੰਨ ਏਡ ਅਧੀਨ ਫੰਡ ਐਲੋਕੇਸ਼ਨ ਦਾ ਮਾਪਦੰਡ

4.5 ਸਮਾਜਿਕ ਨਿਆਂ ਅਤੇ ਅਧਿਕਾਰਤਾ ਮੰਤਰਾਲਾ ਭਾਰਤ ਸਰਕਾਰ ਦੀਆਂ ਮਿਤੀ 06-06-2022 ਨੂੰ ਜਾਰੀ ਅਗਵਾਈ ਲੀਹਾਂ ਅਨੁਸਾਰ ਪੀ.ਐਮ.ਏ.ਜੇ.ਏ.ਵਾਈ ਅਧੀਨ “ਅਨੁਸੂਚਿਤ ਜਾਤੀਆਂ ਦੇ ਆਰਥਿਕ ਸਮਾਜਿਕ ਵਿਕਾਸ ਲਈ ਜਿਲਿਆਂ/ਰਾਜਾਂ ਨੂੰ ਗਰਾਂਟ ਇੰਨ ਏਡ” ਕੰਪੋਨੈਂਟ ਲਈ ਰਾਜਾਂ/ਕੇਂਦਰੀ ਸਾਸ਼ਿਤ ਪ੍ਰਦੇਸ਼ਾਂ ਵਿਚ ਵਿਤਰਣ ਹੈਡਵਾਈਜ਼ ਕੀਤਾ ਜਾਵੇਗਾ, ਜਿਵੇਂ ਕਿ NER Head, States other than NER Head, Admin Head, UT without legislation head etc. ਅਤੇ ਇਹ ਵਿਤਰਣ 2 ਮਾਪਦੰਡਾਂ ਤੇ ਅਧਾਰਿਤ ਹੋਵੇਗਾ:-

I ਸਬੰਧਤ ਹੈਡ ਅਧੀਨ ਉਪਲੱਬਧ ਫੰਡਾਂ ਵਿਚੋਂ 50% ਫੰਡ ਦੀ ਐਲੋਕੇਸ਼ਨ ਰਾਜ/ਕੇਂਦਰੀ ਸਾਸ਼ਿਤ ਪ੍ਰਦੇਸ਼ ਦੀ ਅਨੁਸੂਚਿਤ ਜਾਤੀਆਂ ਦੀ ਜਨਸੰਖਿਆ ਅਤੇ ਸਾਰੇ ਰਾਜਾਂ/ਕੇਂਦਰੀ ਸਾਸ਼ਿਤ ਪ੍ਰਦੇਸ਼ਾਂ ਦੀ ਕੁੱਲ ਅਨੁਸੂਚਿਤ ਜਾਤੀ ਜਨਸੰਖਿਆ ਦੇ ਅਨੁਪਾਤ ਅਨੁਸਾਰ ਕੀਤਾ ਜਾਵੇਗਾ।

II ਸਬੰਧਤ ਹੈਡ ਅਧੀਨ ਬਾਕੀ ਬੱਚਦੇ 50% ਫੰਡ ਦੀ ਐਲੋਕੇਸ਼ਨ ਰਾਜ ਦੀ ਅਨੁਸੂਚਿਤ ਜਾਤੀ ਜਨਸੰਖਿਆ ਦੇ Weightage ਦੀ ਪ੍ਰਤੀਸ਼ਤਤਾ ਤੇ ਅਧਾਰਿਤ ਹੋਵੇਗੀ, ਜਿਥੇ ਕਿ Weightage ਦਾ ਅਧਾਰ ਰਾਜ ਦੇ ਸਪੈਸ਼ਲ ਕੰਪੋਨੈਂਟ ਪਲਾਨ ਅਤੇ ਸਾਲਾਨਾ ਪਲਾਨ ਦਾ ਅਨੁਪਾਤ ਹੋਵੇਗਾ।

4.6 ਸਮਾਜਿਕ ਨਿਆਂ ਅਤੇ ਅਧਿਕਾਰਤਾ ਮੰਤਰਾਲਾ ਭਾਰਤ ਸਰਕਾਰ ਦੀਆਂ ਨਵੀਆਂ ਅਗਵਾਈ ਲੀਹਾਂ ਅਨੁਸਾਰ ਕੇਂਦਰ ਵੱਲੋਂ ਇਸ ਕੰਪੋਨੈਂਟ ਲਈ ਜਾਰੀ ਸਹਾਇਤਾ ਨੂੰ ਕੰਪਰੀਹੈਨਸਿਵ ਲਾਈਵਿਲੀਹੁਡ ਪ੍ਰੋਜੈਕਟ (ਜਿਸ ਵਿਚ ਹੁਨਰ ਵਿਕਾਸ ਪ੍ਰੋਗਰਾਮ, ਸਾਧਾਨ (Assets) ਬਨਾਉਣ/ਪ੍ਰਾਪਤ ਕਰਨ ਲਈ ਗਰਾਂਟ ਅਤੇ ਸਬੰਧਤ ਬੁਨਿਆਦੀ ਢਾਂਚਾ ਵਿਕਾਸ); ਅਨੁਸੂਚਿਤ ਜਾਤੀ ਬਹੁਸੰਖਿਆ ਵਾਲੇ ਪਿੰਡਾਂ ਵਿਚ ਬੁਨਿਆਦੀ ਢਾਂਚਾ ਪ੍ਰੋਜੈਕਟ ਅਤੇ ਰਿਹਾਇਸ਼ੀ ਸਕੂਲਾਂ ਦੀ ਉਸਾਰੀ; ਅਤੇ ਵਿਦਿਅਕ ਤੌਰ ਤੇ ਪੱਛੜੇ ਬੱਚਿਆਂ ਨੂੰ ਟਿਊਸ਼ਨ ਮੁਹੱਈਆ ਕਰਵਾਉਣਾ ਆਦਿ ਲਈ ਵਰਤਿਆ ਜਾਵੇਗਾ।

4.7 ਯੋਗਤਾ

I ਇਸ ਸਕੀਮ ਅਧੀਨ ਅਨੁਸੂਚਿਤ ਜਾਤੀ ਲਾਭਪਾਤਰੀਆਂ ਲਈ ਕੋਈ ਆਮਦਨ ਸੀਮਾ ਨਹੀਂ ਹੋਵੇਗੀ। ਭਾਵੇਂ ਕਿ 2.50 ਲੱਖ ਰੁਪਏ ਸਾਲਾਨਾ ਆਮਦਨ ਤੋਂ ਘੱਟ ਵਾਲੇ ਅਨੁਸੂਚਿਤ ਜਾਤੀ ਪਰਿਵਾਰਾਂ/ਵਿਅਕਤੀਆਂ ਨੂੰ ਤਰਜੀਹ ਦਿੱਤੀ ਜਾਵੇਗੀ।

II ਅਨੁਸੂਚਿਤ ਜਾਤੀਆਂ ਦੀ ਬਹੁਤਾਤ ਵਾਲੇ ਸਵੈ-ਸਹਾਇਤਾ ਗਰੁੱਪ (ਐਸ.ਐਚ.ਜੀਜ਼) ਵੀ ਯੋਗ ਹੋਣਗੇ।

III ਬੁਨਿਆਦੀ ਢਾਂਚਾ ਸਹੂਲਤਾਂ ਲਈ ਅਨੁਸੂਚਿਤ ਜਾਤੀਆਂ ਦੀ ਬਹੁਸੰਖਿਆ ਵਾਲੇ ਪਿੰਡ ਯੋਗ ਹੋਣਗੇ।

IV ਹੁਨਰ ਵਿਕਾਸ ਟ੍ਰੇਨਿੰਗ ਮੁਹੱਈਆ ਕਰਵਾਉਣ ਵਾਲੀਆਂ ਸਰਕਾਰੀ ਸੰਸਥਾਵਾਂ ਵਿਚ ਵੀ ਬੁਨਿਆਦੀ ਢਾਂਚੇ ਵਿਚ ਵਾਧਾ ਕੀਤਾ ਜਾ ਸਕਦਾ ਹੈ।

V ਅਨੁਸੂਚਿਤ ਜਾਤੀ ਬਹੁਸੰਖਿਆ ਵਾਲੇ ਜਿਲਿਆਂ ਵਿਚ ਰਿਹਾਇਸ਼ੀ ਸਕੂਲਾਂ ਅਤੇ ਹੋਸਟਲਾਂ ਦੀ ਉਸਾਰੀ/ਵਾਧਾ ਕਰਨ ਵਾਲੇ ਪ੍ਰੋਜੈਕਟਾਂ ਨੂੰ ਤਰਜੀਹ ਦਿੱਤੀ ਜਾਵੇਗੀ।

- VI ਆਮਦਨ ਪੈਦਾ ਕਰਨ ਵਾਲੇ ਪ੍ਰੋਜੈਕਟਾਂ ਵਿਚ ਜਾਰੀ ਕੁੱਲ ਗਰਾਂਟ ਦਾ 15% ਹਿੱਸਾ ਵਿਸ਼ੇਸ਼ ਤੌਰ ਤੇ ਅਨੁਸੂਚਿਤ ਜਾਤੀ ਔਰਤਾਂ ਲਈ ਵਰਤਿਆ ਜਾਵੇਗਾ।
- VII ਹੁਨਰ ਵਿਕਾਸ ਪ੍ਰੋਜੈਕਟਾਂ ਵਿਚ ਘੱਟੋ ਘੱਟ 30% ਔਰਤਾਂ ਨੂੰ ਸ਼ਾਮਲ ਕਰਨਾ ਯਕੀਨੀ ਬਣਾਇਆ ਜਾਵੇਗਾ।
- VIII ਰਾਜ ਉਪਭੋਗਤਾ ਵਸਤੂਆਂ ਅਤੇ ਸੇਵਾਵਾਂ ਪੈਦਾ ਕਰਨ ਵਾਲੇ ਅਤੇ ਵੇਚਣ ਵਾਲੇ ਅਨੁਸੂਚਿਤ ਜਾਤੀ ਔਰਤਾਂ ਦੇ ਕੋਆਪਰੇਟਿਵਜ਼ ਨੂੰ ਵਧਾਵਾ ਦੇਵੇਗਾ।

4.8 ਅਨੁਸੂਚਿਤ ਜਾਤੀਆਂ ਦੇ ਆਰਥਿਕ ਸਮਾਜਿਕ ਵਿਕਾਸ ਲਈ ਜਿਲਿਆਂ/ਰਾਜਾਂ ਨੂੰ ਗਰਾਂਟ ਇੰਨ ਏਡ ਅਧੀਨ ਵਿੱਤੀ ਨਾਰਮਜ਼

I ਕੰਪਨੈਂਟ ਅਧੀਨ ਇਕ ਸਾਲ ਵਿਚ ਜਾਰੀ ਰਾਸ਼ੀ ਦੀ ਘੱਟੋ ਘੱਟ 10% ਹਿੱਸਾ ਹੁਨਰ ਵਿਕਾਸ ਪ੍ਰੋਗਰਾਮਾਂ ਉਪਰ ਖਰਚਿਆ ਜਾਵੇਗਾ।

II ਕੰਪਰੀਹੈਨਸਿਵ ਲਾਈਵਿਲੀਹੁਡ ਪ੍ਰੋਜੈਕਟ ਅਧੀਨ ਲਾਭਪਾਤਰੀਆਂ/ਪਰਿਵਾਰਾਂ ਨੂੰ ਸਾਧਨ(Assests) ਮੁਹੱਈਆ ਕਰਵਾਉਣ ਲਈ ਉਹਨਾਂ ਨੂੰ ਬੈਂਕ ਤੋਂ ਲਏ ਗਏ ਲੋਨ ਉਤੇ 50,000/- ਰੁਪਏ ਜਾਂ ਸਾਧਨ ਦੀ ਲਾਗਤ ਦਾ 50% (ਜੇ ਵੀ ਘੱਟ ਹੈ) ਵਿੱਤੀ ਸਹਾਇਤਾ/ਸਬਸਿਡੀ ਵਜੋਂ ਦਿੱਤਾ ਜਾਵੇਗਾ। ਜਦਕਿ ਨਿਰੋਲ ਸਾਧਨਾਂ (Assests) ਦੀ ਵੰਡ ਵਾਲੇ ਪ੍ਰੋਜੈਕਟਾਂ ਨੂੰ ਨਹੀਂ ਵਿਚਾਰਿਆ ਨਹੀਂ ਜਾਵੇਗਾ।

4.9 ਸਮਾਜਿਕ ਨਿਆਂ ਅਤੇ ਅਧਿਕਾਰਤਾ ਮੰਤਰਾਲਾ ਭਾਰਤ ਸਰਕਾਰ ਵੱਲੋਂ ਸਮੇਂ-ਸਮੇਂ ਤੇ “ਅਨੁਸੂਚਿਤ ਜਾਤੀਆਂ ਦੇ ਆਰਥਿਕ ਸਮਾਜਿਕ ਵਿਕਾਸ ਲਈ ਜਿਲਿਆਂ/ਰਾਜਾਂ ਨੂੰ ਗਰਾਂਟ ਇੰਨ ਏਡ” ਸਕੀਮ ਲਈ ਅਤੇ ਹੁਨਰ ਵਿਕਾਸ ਪ੍ਰੋਗਰਾਮਾਂ ਲਈ ਜਾਰੀ ਕੀਤੀਆਂ ਗਈਆਂ ਵਿਸਥਾਰਪੂਰਵਕ ਅਗਵਾਈ ਲੀਹਾਂ ਸਮਾਜਿਕ ਨਿਆਂ, ਅਧਿਕਾਰਤਾ ਅਤੇ ਘੱਟ ਗਿਣਤੀ ਵਿਭਾਗ ਦੀ ਵੈਬਸਾਈਟ ਉਪਰ www.welfarepunjab.gov.in ਦੇ ਸੈਕਸ਼ਨ "ਡਾਇਰੈਕਟੋਰੇਟ ਆਫ ਐਸ.ਸੀ.ਐਸ.ਪੀ." ਦੇ ਲਿੰਕ “GOI guidelines” ਉਪਰ ਉਪਲੱਬਧ ਹੈ। ਇਹ ਅਗਵਾਈ ਲੀਹਾਂ ਭਾਰਤ ਸਰਕਾਰ ਦੇ ਪੋਰਟਲ pmajay.dosje.gov.in ਉਪਰ ਵੀ ਉਪਲੱਬਧ ਹਨ।

12ਵੀਂ ਪੰਜ ਸਾਲਾ ਯੋਜਨਾ (2012-2017) ਤੋਂ ਭਾਰਤ ਸਰਕਾਰ ਤੋਂ ਪ੍ਰਾਪਤ ਹੋਈ ਅਤੇ ਰਾਜ ਸਰਕਾਰ ਦੁਆਰਾ ਖਰਚ ਕੀਤੀ ਵਿਸ਼ੇਸ਼ ਕੇਂਦਰੀ ਸਹਾਇਤਾ (ਹੁਣ ਪ੍ਰਧਾਨ ਮੰਤਰੀ ਅਨੁਸੂਚਿਤ ਜਾਤੀ ਅਭਿਊਦੇ ਯੋਜਨਾ (PMAJAY) ਅਧੀਨ ਅਨੁਸੂਚਿਤ ਜਾਤੀਆਂ ਦੇ ਸਮਾਜਿਕ ਅਤੇ ਆਰਥਿਕ ਬਿਹਤਰੀ ਲਈ ਜ਼ਿਲਿਆਂ/ਰਾਜਾਂ ਨੂੰ ਗ੍ਰਾਂਟਸ-ਇੰਨ-ਏਡ) ਦੀ ਰਾਸ਼ੀ ਦਾ ਵੇਰਵਾ:-

(₹ ਲੱਖਾਂ ਵਿੱਚ)

ਸਾਲ	ਪਿਛਲਾ ਬਕਾਇਆ	ਭਾਰਤ ਸਰਕਾਰ ਦੁਆਰਾ ਜਾਰੀ ਕੀਤੀ ਵਿਸ਼ੇਸ਼ ਕੇਂਦਰੀ ਸਹਾਇਤਾ	ਕੁੱਲ ਉਪਲੱਬਧ ਵਿਸ਼ੇਸ਼ ਕੇਂਦਰੀ ਸਹਾਇਤਾ (ਕਾਲਮ 2+3)	ਖਰਚ ਕੀਤੀ ਗਈ ਵਿਸ਼ੇਸ਼ ਕੇਂਦਰੀ ਸਹਾਇਤਾ	ਅਣਵਰਤੀ ਬਕਾਇਆ ਰਾਸ਼ੀ (ਕਾਲਮ 4-5)	ਭੌਤਿਕ ਪ੍ਰਾਪਤੀਆਂ (ਲਾਭਪਾਤਰੀ)
1	2	3	4	5	6	7
12ਵੀਂ ਪੰਜ ਸਾਲਾ ਯੋਜਨਾ (2012-17)						
2012-13	1340.02	-	1340.02	425.41	914.61	10416
2013-14	914.61	-	914.61	440.48	474.13	7841
2014-15	474.13	-	474.13	474.13	-	7274
2015-16	-	2708.95	2708.95	1313.13	1395.82	14863
2016-17	1395.82	5239.94	6635.76	1224.57	5411.19	12185
2017-18	5411.19	-	5411.19	553.33	4857.86	6995
2018-19	4857.86	-	4857.86	1469.05	3388.81	13625
2019-20	3388.81	-	3388.81	1107.89	2280.92	8489
2020-21	2280.92	-	2280.92	1157.10	1123.82	8238
2021-22	1123.82	-	1123.82	854.37	269.45	4019
2022-23	269.45	-	269.45			

4.10 ਵਿੱਤ ਮੰਤਰਾਲਾ, ਭਾਰਤ ਸਰਕਾਰ ਦੀਆਂ ਮਿਤੀ 23-3-2021 ਦੀਆਂ ਕੇਂਦਰੀ ਪ੍ਰਾਯੋਜਿਤ ਸਕੀਮਾਂ ਲਈ ਫੰਡ ਜਾਰੀ ਕਰਨ ਦੀਆਂ ਰਿਵਾਇਜ਼ਡ ਹਦਾਇਤਾਂ ਦੇ ਸਨਮੁੱਖ ਲੋੜੀਂਦੀ ਕੰਸੋਲੀਡੇਟਿਡ ਸਕੀਮ “ ਐਸ.ਸੀ.ਏ.(ਐਸ.ਸੀ.ਐਸ.ਪੀ.)-5-ਪ੍ਰਧਾਨ ਮੰਤਰੀ ਅਨੁਸੂਚਿਤ ਜਾਤੀ ਅਭਿਊਦੇ ਯੋਜਨਾ (ਪੀ.ਐਮ.ਏ.ਜੇ.ਏ.ਵਾਈ) ਅਧੀਨ ਸ਼ਡਿਊਲਡ ਕਾਸਟਸ ਸਬ ਪਲਾਨ ਲਈ ਵਿਸ਼ੇਸ਼ ਕੇਂਦਰੀ ਸਹਾਇਤਾ” ਤਿਆਰ ਕੀਤੀ ਗਈ ਹੈ, ਜਿਸ ਦੇ ਤਹਿਤ ਸਾਲ 2023 ਲਈ 60.00 ਕਰੋੜ ਰੁਪਏ ਦਾ ਐਕਸ਼ਨ ਪਲਾਨ ਤਿਆਰ ਕੀਤਾ ਗਿਆ ਹੈ। ਇਸ ਪਲਾਨ ਅਨੁਸਾਰ ਲਾਭਪਾਤਰੀਆਂ ਨੂੰ ਹੁਨਰ ਵਿਕਾਸ ਟ੍ਰੇਨਿੰਗ ਦਿੱਤੀ ਜਾਵੇਗੀ ਅਤੇ ਆਮਦਨ ਪੈਦਾ ਕਰਨ ਵਾਲੀਆਂ ਸਕੀਮਾਂ ਚਲਾਈਆਂ ਜਾਣਗੀਆਂ। ਇਸ ਤੋਂ ਇਲਾਵਾ ਅਨੁਸੂਚਿਤ ਜਾਤੀ ਬਹੁਸੰਖਿਆ ਵਾਲੇ ਪਿੰਡਾਂ ਵਿੱਚ ਬੁਨਿਆਦੀ ਢਾਂਚੇ ਦਾ ਵਿਕਾਸ ਕੀਤਾ ਜਾਵੇਗਾ।

4.11 ਸਾਲ 2020-21 ਅਤੇ ਸਾਲ 2021-22 ਦੌਰਾਨ ਹੋਈਆਂ ਵਿੱਤੀ ਅਤੇ ਭੌਤਿਕ ਪ੍ਰਾਪਤੀਆਂ ਅਤੇ ਸਾਲ 2022-23 ਲਈ ਤਜਵੀਜ਼ ਵਿੱਤੀ ਅਤੇ ਭੌਤਿਕ ਟੀਚਿਆਂ ਦਾ ਵਿਭਾਗਵਾਰ ਅਤੇ ਸਕੀਮਵਾਰ ਵਿਸਥਾਰ ਸਟੇਟਮੈਂਟ -IV, V ਅਤੇ VI ਵਿੱਚ ਦਰਜ ਹੈ।

4.12 ਐਸ.ਸੀ.ਏ. ਪ੍ਰੋਗਰਾਮ ਨੂੰ ਅਸਰਦਾਰ ਢੰਗ ਨਾਲ ਲਾਗੂ ਕਰਨ ਲਈ ਉਠਾਏ ਗਏ ਕਦਮ

(i) ਜ਼ਿਲ੍ਹਾ ਪੱਧਰੀ ਸਕਰੂਟਨੀ ਕਮੇਟੀ ਦਾ ਗਠਨ।

ਗੈਰ ਸਰਕਾਰੀ ਸੰਸਥਾਵਾਂ ਤੋਂ ਵਿਸ਼ੇਸ਼ ਕੇਂਦਰੀ ਸਹਾਇਤਾ ਅਤੇ ਪਲਾਨ ਸਕੀਮ ਪੀ.ਐਮ.-06 "ਗੈਰ-ਸਰਕਾਰੀ ਸੰਸਥਾਵਾਂ ਨੂੰ ਸਹਾਇਤਾ" ਅਧੀਨ ਪ੍ਰਾਪਤ ਹੁੰਦੀਆਂ ਤਜਵੀਜ਼ਾਂ ਦੀ ਸਕਰੂਟਨੀ ਕਰਨ ਲਈ ਰਾਜ ਸਰਕਾਰ ਵੱਲੋਂ ਮਿਤੀ 15.05.2015 ਨੂੰ ਜ਼ਿਲ੍ਹਾ ਪੱਧਰੀ ਸਕਰੂਟਨੀ ਕਮੇਟੀ ਦਾ ਗਠਨ ਕੀਤਾ ਗਿਆ ਹੈ। ਇਹ ਕਮੇਟੀ ਸਬੰਧਤ ਜ਼ਿਲ੍ਹੇ ਦੇ ਵਧੀਕ ਡਿਪਟੀ ਕਮਿਸ਼ਨਰ (ਵਿਕਾਸ) ਦੀ ਪ੍ਰਧਾਨਗੀ ਹੇਠ ਗਠਿਤ ਕੀਤੀ ਗਈ ਹੈ। ਸਬੰਧਤ ਜ਼ਿਲ੍ਹਾ ਭਲਾਈ ਅਫਸਰ ਇਸ ਕਮੇਟੀ ਦੇ ਮੈਂਬਰ ਸਕੱਤਰ ਹੋਣਗੇ। ਸਬੰਧਤ ਵਿਭਾਗ (ਸਕੀਮ ਪੀ.ਐਮ.-06 ਲਈ) ਦਾ ਜ਼ਿਲ੍ਹਾ ਮੁੱਖੀ, ਜ਼ਿਲ੍ਹੇ ਦੀ ਮਦਰ ਗੈਰ-ਸਰਕਾਰੀ ਸੰਸਥਾ/ਸੋਸਵਾ ਦਾ ਨੁਮਾਇੰਦਾ ਅਤੇ ਸਬੰਧਤ ਐਨ.ਜੀ.ਓ. ਜਿਸ ਦੀ ਤਜਵੀਜ਼ ਵਿਚਾਰੀ ਜਾਣੀ ਹੈ ਦਾ ਨੁਮਾਇੰਦਾ ਇਸ ਟੀਮ ਦੇ ਮੈਂਬਰ ਹਨ। ਕਮੇਟੀ ਦੇ ਗਠਨ ਸਬੰਧੀ ਅਧਿਸੂਚਨਾ ਅਨੁਲੱਗ-ਖ ਉਪਰ ਹੈ।

(ii) ਰਾਜ ਪੱਧਰੀ ਸਕਰੂਟਨੀ ਕਮੇਟੀ ਦਾ ਗਠਨ।

ਜ਼ਿਲ੍ਹਾ ਅਥਾਰਟੀ ਅਤੇ ਡਾਇਰੈਕਟਰ, ਸਮਾਜਿਕ ਨਿਆਂ, ਅਧਿਕਾਰਤਾ ਅਤੇ ਘੱਟ ਗਿਣਤੀ ਵਿਭਾਗ ਨੂੰ ਪ੍ਰਾਪਤ ਹੁੰਦੀਆਂ ਗੈਰ-ਸਰਕਾਰੀ ਸੰਸਥਾਵਾਂ ਦੀਆਂ ਵਿਸ਼ੇਸ਼ ਕੇਂਦਰੀ ਸਹਾਇਤਾ ਤਜਵੀਜ਼ਾਂ ਦੀ ਸਕਰੂਟਨੀ ਕਰਨ ਲਈ ਰਾਜ ਸਰਕਾਰ ਵੱਲੋਂ ਮਿਤੀ 07-08-2020 ਨੂੰ ਰਾਜ ਪੱਧਰੀ ਸਕਰੂਟਨੀ ਕਮੇਟੀ ਦਾ ਗਠਨ ਕੀਤਾ ਗਿਆ ਹੈ। ਡਾਇਰੈਕਟੋਰੇਟ ਅਨੁਸੂਚਿਤ ਜਾਤੀਆਂ ਸਬ ਪਲਾਨ, ਸਮਾਜਿਕ ਨਿਆਂ, ਅਧਿਕਾਰਤਾ ਅਤੇ ਘੱਟ ਗਿਣਤੀ ਵਿਭਾਗ ਵਿਚ ਕਮ ਕਰ ਰਹੇ ਸੀਨੀਅਰ ਮੋਸਟ ਡਿਪਟੀ ਡਾਇਰੈਕਟਰ ਇਸ ਕਮੇਟੀ ਦੇ ਚੇਅਰਮੈਨ ਹਨ। ਡਾਇਰੈਕਟੋਰੇਟ ਆਫ ਐਸ.ਸੀ.ਐਸ.ਪੀ. ਵਿਚ ਵਿਸ਼ੇਸ਼ ਕੇਂਦਰੀ ਸਹਾਇਤਾ ਦਾ ਕੰਮ ਕਰ ਰਹੇ ਡਿਪਟੀ ਡਾਇਰੈਕਟਰ ਅਤੇ ਤਕਨੀਕੀ ਸਹਾਇਕ ਇਸ ਕਮੇਟੀ ਦੇ ਮੈਂਬਰ ਹਨ ਅਤੇ ਡਾਇਰੈਕਟੋਰੇਟ ਆਫ ਐਸ.ਸੀ.ਐਸ.ਪੀ. ਵਿਚ ਵਿਸ਼ੇਸ਼ ਕੇਂਦਰੀ ਸਹਾਇਤਾ ਦਾ ਕੰਮ ਕਰ ਰਹੇ ਖੋਜ ਅਫਸਰ ਇਸ ਕਮੇਟੀ ਦੇ ਕਨਵੀਨਰ ਮੈਂਬਰ ਹਨ। ਕਮੇਟੀ ਦੇ ਗਠਨ ਸਬੰਧੀ ਅਧਿਸੂਚਨਾ ਅਨੁਲੱਗ-ਗ ਅਤੇ ਘ ਉਪਰ ਹੈ।

(iii) ਗੈਰ ਸਰਕਾਰੀ ਸੰਸਥਾਵਾਂ ਦੀਆਂ ਤਜਵੀਜ਼ਾਂ ਸਬੰਧੀ ਅਗਵਾਈ ਲੀਹਾਂ

ਅਨੁਸੂਚਿਤ ਜਾਤੀਆਂ ਦੇ ਗਰੀਬੀ ਰੇਖਾ ਤੋਂ ਹੇਠਾਂ ਰਹਿ ਰਹੇ ਪਰਿਵਾਰਾਂ ਦੀਆਂ ਅਸਲ ਲੋੜਾਂ ਜੋ ਹਰੇਕ ਜਿਲੇ ਦੀਆਂ ਵੱਖਰੀਆਂ ਵੱਖਰੀਆਂ ਹੋ ਸਕਦੀਆਂ ਹਨ, ਨੂੰ ਧਿਆਨ ਵਿਚ ਰੱਖਦਿਆਂ ਵਿਸ਼ੇਸ਼ ਕੇਂਦਰੀ ਸਹਾਇਤਾ ਦੀ ਰਾਸ਼ੀ ਦਾ ਕੁਝ ਹਿੱਸਾ ਡਿਪਟੀ ਕਮਿਸ਼ਨਰਾਂ ਨੂੰ ਜਾਰੀ ਕੀਤਾ ਜਾਦਾ ਹੈ। ਡਿਪਟੀ ਕਮਿਸ਼ਨਰਾਂ ਨੂੰ ਜਾਰੀ ਕੀਤੇ ਜਾਂਦੇ ਫੰਡ ਸਬੰਧਤ ਜਿਲੇ ਦੇ ਡਿਪਟੀ ਕਮਿਸ਼ਨਰ ਜਾਂ ਵਧੀਕ ਡਿਪਟੀ ਕਮਿਸ਼ਨਰ (ਵਿਕਾਸ) ਦੀ ਸਿਫਾਰਸ਼ ਉਪਰ ਹੀ

ਜਾਰੀ ਕੀਤੇ ਜਾਂਦੇ ਹਨ। ਪਿਛਲੇ ਕੁਝ ਸਾਲਾਂ ਤੋਂ ਜਿਲਾ ਅਥਾਰਟੀਆਂ ਵੱਲੋਂ ਵਿਸ਼ੇਸ਼ ਕੇਂਦਰੀ ਸਹਾਇਤਾ ਅਧੀਨ ਗੈਰ ਸਰਕਾਰੀ ਸੰਸਥਾਵਾਂ ਦੀਆਂ ਤਜਵੀਜ਼ਾਂ ਨੂੰ ਵਿਚਾਰਨ ਅਤੇ ਫੰਡ ਜਾਰੀ ਕਰਨ ਦੀ ਸਿਫਾਰਸ਼ ਹੈਡ ਕੁਆਟਰ ਨੂੰ ਕੀਤੀ ਜਾਂਦੀ ਰਹੀ ਹੈ। ਪਰੰਤੂ ਇਹ ਮਹਿਸੂਸ ਕੀਤਾ ਗਿਆ ਕਿ ਇਹਨਾਂ ਤਜਵੀਜ਼ਾਂ ਵਿਚ ਸਮਾਨਤਾ ਦੀ ਘਾਟ ਹੁੰਦੀ ਹੈ ਇਹ ਵੀ ਮਹਿਸੂਸ ਕੀਤਾ ਗਿਆ ਕਿ ਉਹਨਾਂ ਹੀ ਗੈਰ-ਸਰਕਾਰੀ ਸੰਸਥਾਵਾਂ ਨੂੰ ਵਿਸ਼ੇਸ਼ ਕੇਂਦਰੀ ਸਹਾਇਤਾ ਦਾ ਕੰਮ ਦਿੱਤਾ ਜਾਣਾ ਚਾਹੀਦਾ ਹੈ, ਜੋ ਪ੍ਰਮਾਨਿਤ ਹੋਣ ਅਤੇ ਅਨੁਸੂਚਿਤ ਜਾਤੀਆਂ ਦੀ ਭਲਾਈ ਲਈ ਵਚਨਬੱਧ ਹੋਣ। ਇਸ ਲਈ ਰਾਜ ਸਰਕਾਰ ਵੱਲੋਂ ਜਿਲਾ ਅਥਾਰਟੀਆਂ ਨੂੰ ਵਿਸਥਾਰਪੂਰਵਕ ਅਗਵਾਈ ਲੀਹਾਂ ਜਾਰੀ ਕਰਦਿਆਂ ਹੋਇਆ ਇਹ ਆਦੇਸ਼ ਦਿੱਤੇ ਗਏ ਹਨ ਕਿ ਗੈਰ-ਸਰਕਾਰੀ ਸੰਸਥਾਵਾਂ ਦੀਆਂ ਤਜਵੀਜ਼ਾਂ ਦੀ ਸਿਫਾਰਸ਼ ਕਰਨ ਤੋਂ ਪਹਿਲਾਂ ਇਹ ਯਕੀਨੀ ਬਣਾਇਆ ਜਾਵੇ ਕਿ ਸਬੰਧਤ ਸੰਸਥਾਵਾਂ ਇਹਨਾਂ ਅਗਵਾਈ ਲੀਹਾਂ ਵਿਚ ਦਰਜ ਸ਼ਰਤਾਂ ਪੂਰੀਆਂ ਕਰਦੀਆਂ ਹੋਣ। ਅਗਵਾਈ ਲੀਹਾਂ ਦੀ ਕਾਪੀ **ਅਨੁਲੱਗ-ਚ ਅਤੇ ਛ ਉਪਰ ਹੈ।**

iv) ਕੇਂਦਰੀ ਪ੍ਰਾਯੋਜਿਤ ਸਕੀਮਾਂ ਲਈ ਫੰਡ ਜਾਰੀ ਕਰਨ ਅਤੇ ਉਸ ਦੀ ਨਿਗਰਾਨੀ ਨਾਲ ਸਬੰਧਤ ਰਿਵਾਇਜ਼ਡ ਪ੍ਰੋਸੀਜਰ ਤਹਿਤ ਨੋਟੀਫਿਕੇਸ਼ਨ

ਵਿੱਤ ਮੰਤਰਾਲਾ ਭਾਰਤ ਸਰਕਾਰ ਵੱਲੋਂ ਪੱਤਰ ਮਿਤੀ 23-03-2021 ਰਾਹੀਂ ਕੇਂਦਰੀ ਪ੍ਰਾਯੋਜਿਤ ਸਕੀਮਾਂ ਲਈ ਫੰਡ ਜਾਰੀ ਕਰਨ ਅਤੇ ਉਸ ਦੀ ਨਿਗਰਾਨੀ ਲਈ ਰਿਵਾਇਜ਼ਡ ਕੀਤੇ ਪ੍ਰੋਸੀਜਰ ਤਹਿਤ ਸਕੀਮ ਸਡਿਊਲਡ ਕਾਸਟਸ ਸਬ ਪਲਾਨ ਲਈ ਵਿਸ਼ੇਸ਼ ਕੇਂਦਰੀ ਸਹਾਇਤਾ (ਹੁਣ ਪੀ.ਐਮ.ਏ.ਜੇ.ਏ.ਵਾਈ ਅਧੀਨ ਗਰਾਂਟ ਇੰਨ ਏਡ ਟੂ ਡਿਸਟ੍ਰਿਕਟ/ਸਟੇਟ) ਲਈ ਡਾਇਰੈਕਟੋਰੇਟ ਆਫ ਸਡਿਊਲਡ ਕਾਸਟਸ ਸਬ ਪਲਾਨ, ਸਮਜਿਕ ਨਿਆਂ, ਅਧਿਕਾਰਤਾ ਅਤੇ ਘੱਟ ਗਿਣਤੀ ਵਿਭਾਗ ਨੂੰ ਨੋਟੀਫਿਕੇਸ਼ਨ ਮਿਤੀ 06-07-2021 ਰਾਹੀਂ ਸਿੰਗਲ ਨੋਡਲ ਏਜੰਸੀ ਘੋਸ਼ਿਤ ਕੀਤਾ ਹੈ। ਇਸ ਨੋਟੀਫਿਕੇਸ਼ਨ ਦੀ ਕਾਪੀ **ਅਨੁਲੱਗ-ਜ** ਉਪਰ ਉਪਲੱਬਧ ਹੈ। ਸਕੀਮ ਸਡਿਊਲਡ ਕਾਸਟਸ ਸਬ ਪਲਾਨ ਲਈ ਵਿਸ਼ੇਸ਼ ਕੇਂਦਰੀ ਸਹਾਇਤਾ (ਹੁਣ ਪੀ.ਐਮ.ਏ.ਜੇ.ਏ.ਵਾਈ ਅਧੀਨ ਗਰਾਂਟ ਇੰਨ ਏਡ ਟੂ ਡਿਸਟ੍ਰਿਕਟ/ਸਟੇਟ) ਲਈ ਪੱਤਰ ਮਿਤੀ 24-08-2021 ਰਾਹੀਂ ਲਾਗੂਕਰਤਾ ਏਜੰਸੀਆਂ ਨੋਟੀਫਾਈ ਕੀਤੀਆਂ ਗਈਆਂ ਹਨ। ਇਸ ਨੋਟੀਫਿਕੇਸ਼ਨ ਦੀ ਕਾਪੀ **ਅਨੁਲੱਗ-ੜ** ਉਪਰ ਹੈ। ਕੇਂਦਰੀ ਪ੍ਰਾਯੋਜਿਤ ਸਕੀਮ ਸਡਿਊਲਡ ਕਾਸਟਸ ਸਬ ਪਲਾਨ ਲਈ ਵਿਸ਼ੇਸ਼ ਕੇਂਦਰੀ ਸਹਾਇਤਾ ਦੇ ਸੁਚੱਜੇ ਲਾਗੂਕਰਨ ਅਤੇ ਨਿਗਰਾਨੀ ਲਈ ਸਿੰਗਲ ਨੋਡਲ ਏਜੰਸੀ ਅਤੇ ਲਾਗੂਕਰਤਾ ਏਜੰਸੀਆਂ ਦੇ ਬੈਂਕ ਅਕਾਊਂਟ ਨੂੰ ਪੀ.ਐਫ.ਐਮ.ਐਸ. ਪੋਰਟਲ ਉਪਰ ਰਜਿਸਟਰ ਅਤੇ ਮੈਪ ਕੀਤਾ ਗਿਆ ਹੈ।

ਵਿਸ਼ੇਸ਼ ਕੇਂਦਰੀ ਸਹਾਇਤਾ ਪ੍ਰੋਗਰਾਮ ਅਧੀਨ ਸਾਲ 2022-23 ਦੌਰਾਨ ਲਾਗੂ ਕੀਤੀਆਂ ਜਾਣ ਵਾਲੀਆਂ ਸਕੀਮਾਂ ਦਾ ਵਿਭਾਗਵਾਰ ਵੇਰਵਾ

I ਸਮਾਜਿਕ ਨਿਆਂ ਅਤੇ ਘੱਟ ਗਿਣਤੀ ਵਿਭਾਗ

ਐਸ.ਸੀ.ਏ ਅਨੁਸੂਚਿਤ ਜਾਤੀ ਦੇ ਉਮੀਦਵਾਰਾਂ ਨੂੰ ਟਾਈਪਿੰਗ ਅਤੇ ਸਟੈਨੋਗ੍ਰਾਫੀ ਦੀ ਸਿਖਲਾਈ ਦੇਣ ਲਈ
(ਐਸ.ਸੀ)-1 ਸੰਸਥਾ ਦੀ ਸਥਾਪਨਾ ।

ਰਕਮ- ₹ 161.11 ਲੱਖ

4.13 ਇਸ ਸਕੀਮ ਅਧੀਨ ਗਰੀਬੀ ਰੇਖਾ ਤੋਂ ਹੇਠਾਂ ਰਹਿ ਰਹੇ ਅਨੁਸੂਚਿਤ ਜਾਤੀ ਪ੍ਰੀਵਾਰਾਂ ਨਾਲ ਸਬੰਧਤ ਗਰੈਜੂਏਟ ਬੇਰੁਜ਼ਗਾਰਾਂ ਨੂੰ ਸਟੈਨੋਗ੍ਰਾਫੀ ਸੰਸਥਾ, ਐਸ.ਏ.ਐਸ ਨਗਰ (ਸਮਰੱਥਾ 80 ਸੀਟਾਂ) ਵਿਖੇ ਅੰਗਰੇਜ਼ੀ ਅਤੇ ਪੰਜਾਬੀ ਸਟੈਨੋਗ੍ਰਾਫੀ ਦੀ ਸਿਖਲਾਈ ਦਿੱਤੀ ਜਾਂਦੀ ਹੈ। ਸਟੈਨੋਗ੍ਰਾਫੀ ਸੰਸਥਾ ਐਸ.ਏ.ਐਸ ਨਗਰ ਦੀ ਤਰਜ਼ ਤੇ ਫਿਰੋਜ਼ਪੁਰ ਅਤੇ ਪਟਿਆਲਾ ਵਿੱਚ ਦੋ ਹੋਰ ਸਿਖਲਾਈ ਕੇਂਦਰ ਸਾਲ 1999 ਵਿੱਚ ਅਤੇ ਸਾਲ 2002 ਵਿੱਚ ਅੰਮ੍ਰਿਤਸਰ ਵਿੱਚ ਸਿਖਲਾਈ ਕੇਂਦਰ ਵਿੱਚ ਸਥਾਪਿਤ ਕੀਤਾ ਗਿਆ। ਫਿਰੋਜ਼ਪੁਰ, ਪਟਿਆਲਾ ਅਤੇ ਅੰਮ੍ਰਿਤਸਰ ਵਿਖੇ ਸਥਾਪਿਤ ਕੀਤੇ ਟਰੇਨਿੰਗ ਸੈਂਟਰਾਂ ਵਿੱਚ ਹਰੇਕ ਟਰੇਨਿੰਗ ਸੈਂਟਰ ਦੀ ਸਮਰੱਥਾ 50 ਸੀਟਾਂ (25 ਪੰਜਾਬੀ ਭਾਸ਼ਾ ਅਤੇ 25 ਅੰਗਰੇਜ਼ੀ ਭਾਸ਼ਾ) ਹੈ। ਇਹਨਾਂ ਸਿਖਲਾਈ ਸੰਸਥਾਵਾਂ ਵਿੱਚ ਗਰੀਬੀ ਰੇਖਾ ਤੋਂ ਹੇਠਾਂ ਰਹਿ ਰਹੇ ਪ੍ਰੀਵਾਰਾਂ ਨਾਲ ਸਬੰਧਤ ਬੇਰੁਜ਼ਗਾਰ ਗਰੈਜੂਏਟਾਂ ਨੂੰ ਸ਼ਾਰਟਹੈਂਡ ਅਤੇ ਟਾਈਪਿੰਗ (ਪੰਜਾਬੀ ਅਤੇ ਅੰਗਰੇਜ਼ੀ ਭਾਸ਼ਾ) ਦੀ ਸਿਖਲਾਈ ਦਿੱਤੀ ਜਾਂਦੀ ਹੈ। ਟਾਈਪਿੰਗ ਦੀ ਸਿਖਲਾਈ ਲਈ ਇਹਨਾਂ ਸੰਸਥਾਵਾਂ ਨੂੰ ਕੰਪਿਊਟਰਾਂ ਦੀ ਸਹੂਲਤ ਪ੍ਰਦਾਨ ਕੀਤੀ ਗਈ ਹੈ। ਸਿਖਲਾਈ ਦਾ ਸਮਾਂ ਇੱਕ ਸਾਲ ਹੈ। ਸਿਖਲਾਈ ਦੇ ਸਮੇਂ ਦੌਰਾਨ ਸਿਖਿਆਰਥੀਆਂ ਨੂੰ ਮੁਫਤ ਸਿਖਲਾਈ ਦੇ ਨਾਲ ਨਾਲ ਪ੍ਰਤੀ ਮਹੀਨਾ ₹ 1500/- ਦੀ ਦਰ ਨਾਲ ਵਜੀਫਾ ਦਿੱਤਾ ਜਾਂਦਾ ਹੈ।

4.14 ਸਾਲ 2021-22 ਦੌਰਾਨ 116 ਅਨੁਸੂਚਿਤ ਜਾਤੀਆਂ ਦੇ ਲਾਭਪਾਤਰੀਆਂ ਨੂੰ ਸਿਖਲਾਈ ਦੇਣ ਲਈ ₹ 116.11 ਲੱਖ ਦੀ ਰਾਸ਼ੀ ਖਰਚ ਕੀਤੀ ਗਈ ਹੈ। ਸਾਲ 2022-23 ਦੌਰਾਨ ਇਸ ਸਕੀਮ ਅਧੀਨ 155 ਅਨੁਸੂਚਿਤ ਜਾਤੀਆਂ ਦੇ ਸਿਖਿਆਰਥੀਆਂ ਨੂੰ ਸਿਖਲਾਈ ਦੇਣ ਲਈ ₹ 161.11 ਲੱਖ ਰੁਪਏ ਖਰਚ ਕਰਨ ਦਾ ਟੀਚਾ ਰੱਖਿਆ ਗਿਆ ਹੈ।

ਐਸ.ਸੀ.ਏ ਭਲਾਈ ਵਿਭਾਗ ਦੇ 24-ਸਿਖਲਾਈ-ਕਮ-ਉਤਪਾਦਨ ਕੇਂਦਰਾਂ ਨੂੰ ਕੱਚਾ ਮਾਲ ਅਤੇ ਸਾਜ਼ੋ-ਸਮਾਨ
(ਐਸ.ਸੀ)-3 ਮੁਹੱਈਆ ਕਰਵਾਉਣਾ।

ਰਕਮ-₹ 10.00 ਲੱਖ

4.15 ਇਸ ਸਕੀਮ ਦਾ ਉਦੇਸ਼ ਗਰੀਬੀ ਰੇਖਾ ਤੋਂ ਹੇਠਾਂ ਰਹਿ ਰਹੇ ਅਨੁਸੂਚਿਤ ਜਾਤੀਆਂ ਦੇ ਪ੍ਰੀਵਾਰਾਂ ਦੀਆਂ ਵਿਧਵਾਵਾਂ, ਔਰਤਾਂ ਅਤੇ ਲੜਕੀਆਂ ਨੂੰ ਤਕਨੀਕੀ ਕਿੱਤਿਆਂ ਵਿੱਚ ਸਿਖਲਾਈ ਦੇ ਕੇ ਉਹਨਾਂ ਦੀ ਪਰਿਵਾਰਕ ਆਮਦਨ ਨੂੰ ਵਧਾਉਣਾ ਹੈ। ਸਾਲ 1977-78 ਵਿੱਚ ਵੱਖ-ਵੱਖ ਕਿੱਤਿਆਂ ਜਿਵੇਂ ਕਿ ਰੇਡੀਓ ਕੱਪੜੇ (10), ਹੈਡਲੂਮ (5), ਕੈਨਿੰਗ (3), ਪਲਾਸਟਿਕ ਵਸਤਾਂ (1), ਚਮੜੇ ਦੀਆਂ ਵਸਤਾਂ (4) ਅਤੇ ਗਲੀਚਾ ਬਨਾਉਣਾ (1) ਲਈ 24 ਸਿਖਲਾਈ ਕੇਂਦਰ ਸਥਾਪਿਤ ਕੀਤੇ ਗਏ ਸਨ। ਸਾਲ 1994-95 ਤੋਂ ਇਸ ਸਕੀਮ ਨੂੰ ਵਿਸ਼ੇਸ਼ ਕੇਂਦਰੀ ਸਹਾਇਤਾ

ਅਧੀਨ ਸਪਲੀਮੈਂਟ ਕੀਤਾ ਗਿਆ ਸੀ। ਇਹਨਾਂ ਕੇਂਦਰਾਂ ਵਿਚੋਂ ਇਸ ਸਮੇਂ ਕੇਵਲ 3 ਕੇਂਦਰ ਕੰਮ ਕਰ ਰਹੇ ਹਨ(ਰੇਡੀਮੇਡ ਕੱਪੜੇ-2, ਅਤੇ ਹੈਡਲੂਮ-1)। ਹਰੇਕ ਟ੍ਰੇਨਿੰਗ ਸੈਂਟਰ ਵਿਚ ਹਰ ਸਾਲ 25 ਸਿਖਿਆਰਥੀਆਂ ਨੂੰ ਸਿਖਲਾਈ ਦਿੱਤੀ ਜਾਂਦੀ ਹੈ। ਸਿਖਲਾਈ ਦਾ ਸਮਾਂ ਇੱਕ ਸਾਲ ਦਾ ਹੈ। ਟ੍ਰੇਨਿੰਗ ਦੌਰਾਨ ਸਿਖਿਆਰਥੀਆਂ ਨੂੰ ₹ 500/- ਪ੍ਰਤੀ ਮਹੀਨਾ ਪ੍ਰਤੀ ਸਿਖਿਆਰਥੀ ਵਜੀਫਾ ਦਿੱਤਾ ਜਾਂਦਾ ਹੈ। ਇਹਨਾਂ ਸਿਖਲਾਈ ਕੇਂਦਰਾਂ ਵਿੱਚ ਤਿਆਰ ਕੀਤੇ ਸਮਾਨ ਨੂੰ ਬਾਜ਼ਾਰ ਵਿੱਚ ਪ੍ਰਦਰਸ਼ਨੀਆਂ ਲਗਾ ਕੇ 10 ਪ੍ਰਤੀਸ਼ਤ ਲਾਭ ਤੇ ਵੇਚਿਆ ਜਾਂਦਾ ਹੈ। ਇਸ ਤਰ੍ਹਾਂ ਪ੍ਰਾਪਤ ਹੋਈ ਮੁਨਾਫੇ ਦੀ ਰਾਸ਼ੀ ਨੂੰ ਇਹਨਾਂ ਸਿਖਲਾਈ ਕੇਂਦਰਾਂ ਲਈ ਕੱਚਾ ਮਾਲ (ਰਾਅ ਮੈਟੀਰੀਅਲ) ਖਰੀਦਣ ਲਈ ਰਿਵਾਲਵਿੰਗ ਫੰਡ ਵਜੋਂ ਵਰਤਿਆ ਜਾਂਦਾ ਹੈ। ਸਿਖਲਾਈ ਮੁਕੰਮਲ ਹੋਣ ਤੋਂ ਬਾਅਦ ਸਿਖਿਆਰਥਣਾਂ ਨੂੰ ਸਬੰਧਤ ਟਰੇਡ ਵਿੱਚ ਸਵੈ-ਰੋਜ਼ਗਾਰ ਅਪਨਾਉਣ ਲਈ ਸਹਾਇਤਾ ਦਿੱਤੀ ਜਾਂਦੀ ਹੈ। ਸਿਖਲਾਈ ਦਾ ਇੱਕ ਬੈਚ (ਇੱਕ ਸਾਲ) ਪੂਰਾ ਹੋਣ ਉਪਰੰਤ ਸਿਖਲਾਈ ਕੇਂਦਰ ਨੂੰ ਦੂਸਰੇ ਪਿੰਡ ਵਿੱਚ ਸ਼ਿਫਟ ਕਰ ਦਿੱਤਾ ਜਾਂਦਾ ਹੈ। ਸਿਖਲਾਈ ਕੇਂਦਰ ਸਥਾਪਿਤ ਕਰਨ ਸਮੇਂ ਅਜਿਹੇ ਪਿੰਡਾਂ ਨੂੰ ਤਰਜੀਹ ਦਿੱਤੀ ਜਾਂਦੀ ਹੈ ਜਿਹਨਾਂ ਦੀ ਅਨੁਸੂਚਿਤ ਜਾਤੀਆਂ ਦੀ ਵਸੋਂ 50 ਪ੍ਰਤੀਸ਼ਤ ਜਾਂ ਇਸ ਤੋਂ ਵੱਧ ਹੋਵੇ। ਸਿਖਲਾਈ ਕੇਂਦਰ ਲਈ ਜਗ੍ਹਾਂ ਸਬੰਧਤ ਪਿੰਡ ਦੀ ਪੰਚਾਇਤ ਵਲੋਂ ਮੁਫਤ ਮੁਹੱਈਆ ਕਰਵਾਈ ਜਾਂਦੀ ਹੈ। ਇਸ ਤੋਂ ਇਲਾਵਾ ਸਿਖਲਾਈ ਕੇਂਦਰ ਦਾ ਬਿਜਲੀ ਅਤੇ ਪਾਣੀ ਦਾ ਬਿੱਲ ਵੀ ਸਬੰਧਤ ਪੰਚਾਇਤ ਵਲੋਂ ਹੀ ਅਦਾ ਕੀਤਾ ਜਾਂਦਾ ਹੈ।

4.16 ਇਸ ਸਕੀਮ ਅਧੀਨ 2021-22 ਦੌਰਾਨ ਕੋਈ ਪ੍ਰਗਤੀ ਨਹੀਂ ਹੋਈ ਹੈ। ਸਾਲ 2022-23 ਵਿੱਚ 59 ਸਿਖਿਆਰਥੀਆਂ ਨੂੰ ਕਵਰ ਕਰਨ ਲਈ ₹10.00 ਲੱਖ ਰੁਪਏ ਖਰਚ ਕਰਨ ਦਾ ਟੀਚਾ ਰੱਖਿਆ ਗਿਆ ਹੈ।

ਐਸ.ਸੀ.ਏ 108 ਕੰਮਿਊਨਿਟੀ ਕੇਂਦਰਾਂ ਨੂੰ ਸਾਜੋ-ਸਮਾਨ ਅਤੇ ਕੱਚਾ ਮਾਲ ਮੁਹੱਈਆ ਕਰਵਾ ਕੇ ਮਜ਼ਬੂਤ (ਐਸ.ਸੀ)-4 ਕਰਨਾ।

ਰਕਮ-₹ 88.50 ਲੱਖ

4.17 ਇਸ ਸਕੀਮ ਅਧੀਨ ਗਰੀਬੀ ਰੇਖਾ ਤੋਂ ਹੇਠਾਂ ਰਹਿ ਰਹੇ ਅਨੁਸੂਚਿਤ ਜਾਤੀਆਂ ਦੇ ਪ੍ਰੀਵਾਰਾਂ ਦੀਆਂ ਔਰਤਾਂ/ਲੜਕੀਆਂ ਨੂੰ ਕਟਿੰਗ, ਸਿਲਾਈ ਅਤੇ ਕਢਾਈ ਆਦਿ ਦੀ ਇੱਕ ਸਾਲ ਦੀ ਸਿਖਲਾਈ ਦਿੱਤੀ ਜਾਂਦੀ ਹੈ ਤਾਂ ਕਿ ਸਿਖਲਾਈ ਲੈਣ ਉਪਰੰਤ ਉਹ ਸਵੈ-ਰੁਜ਼ਗਾਰ ਦੇ ਕਾਬਲ ਹੋ ਸਕਣ ਅਤੇ ਆਰਥਿਕ ਤੌਰ ਤੇ ਸਵੈ-ਨਿਰਭਰ ਹੋ ਸਕਣ। ਸਕੀਮ ਅਧੀਨ ਸਟਾਫ ਦੀਆਂ ਤਨਖਾਹਾਂ ਆਦਿ ਉਪਰ ਹੋਣ ਵਾਲਾ ਖਰਚਾ ਨਾਨ-ਪਲਾਨ ਬਜਟ ਵਿੱਚੋਂ ਕੀਤਾ ਜਾਂਦਾ ਹੈ ਜਦ ਕਿ ਕੱਚਾ ਮਾਲ ਖਰੀਦਣ, ਮਸ਼ੀਨਰੀ ਦੀ ਮੁਰੰਮਤ ਅਤੇ ਰੱਖ-ਰਖਾਵ ਅਤੇ ਮੁਫਤ ਦਿੱਤੀਆਂ ਜਾਦੀਆਂ ਮਸ਼ੀਨਾਂ ਆਦਿ ਤੇ ਹੋਣ ਵਾਲਾ ਖਰਚਾ ਵਿਸ਼ੇਸ਼ ਕੇਂਦਰੀ ਸਹਾਇਤਾ ਵਿੱਚੋਂ ਕੀਤਾ ਜਾਂਦਾ ਹੈ ਤਾਂ ਕਿ ਕੰਮਿਊਨਿਟੀ ਕੇਂਦਰਾਂ ਨੂੰ ਮਜ਼ਬੂਤ ਕੀਤਾ ਜਾ ਸਕੇ। ਇਸ ਸਮੇਂ 45 ਕੰਮਿਊਨਿਟੀ ਕੇਂਦਰ ਕੰਮ ਕਰ ਰਹੇ ਹਨ।

4.18 ਹਰ ਸਿਖਲਾਈ ਕੇਂਦਰ ਵਿੱਚ ਹਰ ਸਾਲ ਗਰੀਬੀ ਰੇਖਾ ਤੋਂ ਹੇਠਾਂ ਰਹਿ ਰਹੇ ਅਨੁਸੂਚਿਤ ਜਾਤੀ ਪ੍ਰੀਵਾਰਾਂ ਨਾਲ ਸਬੰਧਤ 20 ਔਰਤਾਂ/ ਲੜਕੀਆਂ ਨੂੰ ਸਿਖਲਾਈ ਦਿੱਤੀ ਜਾਂਦੀ ਹੈ। ਸਿਖਿਆਰਥਣਾਂ ਨੂੰ ਸਿਖਲਾਈ ਖਤਮ ਹੋਣ ਉਪਰੰਤ ਇੱਕ-ਇੱਕ ਮੁਫਤ ਸਿਲਾਈ ਮਸ਼ੀਨ ਦਿੱਤੀ ਜਾਂਦੀ ਹੈ ਤਾਂ ਕਿ ਉਹ ਸਵੈ-ਰੁਜ਼ਗਾਰ ਅਪਣਾ ਸਕਣ। ਇਹਨਾਂ ਸਿਖਲਾਈ ਕੇਂਦਰਾਂ ਵਿੱਚ ਤਿਆਰ ਕੀਤੇ ਸਮਾਨ ਨੂੰ ਬਾਜ਼ਾਰ ਵਿੱਚ ਪ੍ਰਦਰਸ਼ਨੀਆਂ ਲਗਾ ਕੇ 10 ਪ੍ਰਤੀਸ਼ਤ ਲਾਭ ਤੇ ਵੇਚਿਆ ਜਾਂਦਾ ਹੈ। ਇਸ ਤਰ੍ਹਾਂ ਪ੍ਰਾਪਤ ਹੋਈ ਲਾਭ ਦੀ ਰਾਸ਼ੀ ਨੂੰ ਇਹਨਾਂ ਸਿਖਲਾਈ ਕੇਂਦਰਾਂ

ਲਈ ਕੱਚਾ ਮਾਲ (ਰਾਅ ਮੈਟੀਰੀਅਲ) ਖਰੀਦਣ ਲਈ ਰਿਵਾਲਵਿੰਗ ਫੰਡ ਵਜੋਂ ਵਰਤਿਆ ਜਾਂਦਾ ਹੈ। ਸਿਖਲਾਈ ਦਾ ਇਕ ਬੈਚ (ਇਕ ਸਾਲ) ਪੂਰਾ ਹੋਣ ਉਪਰੰਤ ਸਿਖਲਾਈ ਕੇਂਦਰ ਨੂੰ ਦੂਸਰੇ ਪਿੰਡ ਵਿੱਚ ਸ਼ਿਫਟ ਕਰ ਦਿੱਤਾ ਜਾਂਦਾ ਹੈ। ਸਿਖਲਾਈ ਕੇਂਦਰ ਸਥਾਪਿਤ ਕਰਨ ਸਮੇਂ ਅਜਿਹੇ ਪਿੰਡਾਂ ਨੂੰ ਤਰਜੀਹ ਦਿੱਤੀ ਜਾਂਦੀ ਹੈ ਜਿਹਨਾਂ ਦੀ ਅਨੁਸੂਚਿਤ ਜਾਤੀਆਂ ਦੀ ਵਸੋਂ 50 ਪ੍ਰਤੀਸ਼ਤ ਜਾਂ ਇਸ ਤੋਂ ਵੱਧ ਹੋਵੇ। ਸਿਖਲਾਈ ਕੇਂਦਰ ਲਈ ਜਗ੍ਹਾ ਸਬੰਧਤ ਪਿੰਡ ਦੀ ਪੰਚਾਇਤ ਵਲੋਂ ਮੁਫਤ ਮੁਹੱਈਆ ਕਰਵਾਈ ਜਾਂਦੀ ਹੈ। ਇਸ ਤੋਂ ਇਲਾਵਾ ਸਿਖਲਾਈ ਕੇਂਦਰ ਦਾ ਬਿਜਲੀ ਅਤੇ ਪਾਣੀ ਦਾ ਬਿੱਲ ਵੀ ਸਬੰਧਤ ਪੰਚਾਇਤ ਵਲੋਂ ਹੀ ਅਦਾ ਕੀਤਾ ਜਾਂਦਾ ਹੈ।

4.19 ਇਸ ਸਕੀਮ ਦੇ ਤਹਿਤ 2021-22 ਦੌਰਾਨ ਕੋਈ ਪ੍ਰਗਤੀ ਨਹੀਂ ਹੋਈ ਹੈ। ਸਾਲ 2022-23 ਵਿੱਚ 2157 ਸਿਖਿਆਰਥੀਆਂ ਨੂੰ ਕਵਰ ਕਰਨ ਲਈ 88.50 ਲੱਖ ਰੁਪਏ ਖਰਚ ਕਰਨ ਦਾ ਟੀਚਾ ਰੱਖਿਆ ਗਿਆ ਹੈ।

ਐਸ.ਸੀ.ਏ 50% ਜਾਂ ਇਸ ਤੋਂ ਵੱਧ ਅਨੁਸੂਚਿਤ ਜਾਤੀ ਵੱਸੋਂ ਵਾਲੇ ਪਿੰਡਾਂ ਵਿੱਚ ਬੁਨਿਆਦੀ ਢਾਂਚਾ ਸਹੂਲਤਾਂ (ਐਸ.ਸੀ)-10 ਦੇਣਾ।

ਰਕਮ- ₹ 700.00 ਲੱਖ

4.20 ਭਾਰਤ ਸਰਕਾਰ ਵੱਲੋਂ ਵਿਸ਼ੇਸ਼ ਕੇਂਦਰੀ ਸਹਾਇਤਾ ਸਬੰਧੀ ਮਈ, 2019 ਵਿੱਚ ਜਾਰੀ ਕੀਤੀਆਂ ਸੋਧੀਆਂ ਅਗਵਾਈ ਲੀਹਾਂ ਅਨੁਸਾਰ ਰਾਜ ਨੂੰ ਪ੍ਰਾਪਤ ਹੋਣ ਵਾਲੀ ਕੁੱਲ ਵਿਸ਼ੇਸ਼ ਕੇਂਦਰੀ ਸਹਾਇਤਾ ਦਾ 30% ਹਿੱਸਾ ਪ੍ਰਧਾਨ ਮੰਤਰੀ ਆਦਰਸ਼ ਗ੍ਰਾਮ ਯੋਜਨਾ (ਪੀ.ਐਮ.ਏ.ਜੀ.ਵਾਈ.) ਅਧੀਨ ਚੁਣੇ ਗਏ ਉਨ੍ਹਾਂ ਪਿੰਡਾਂ ਵਿੱਚ ਬੁਨਿਆਦੀ ਢਾਂਚਾ ਸਹੂਲਤਾਂ ਦੇਣ ਲਈ ਖਰਚਿਆ ਜਾ ਸਕਦਾ ਹੈ ਜਿਨ੍ਹਾਂ ਵਿੱਚ ਅਨੁਸੂਚਿਤ ਜਾਤੀਆਂ ਦੀ ਆਬਾਦੀ ਦੀ ਬਹੁਤਾਤ ਹੈ। ਇਸ ਰਾਸ਼ੀ ਨੂੰ ਪ੍ਰੋਜੈਕਟ ਅਪ੍ਰੋਜਲ ਕਮੇਟੀ ਦੀ ਪ੍ਰਵਾਨਗੀ ਤੋਂ ਬਿਨਾਂ ਪ੍ਰਧਾਨ ਮੰਤਰੀ ਆਦਰਸ਼ ਗ੍ਰਾਮ ਯੋਜਨਾ ਵਾਲੇ ਪਿੰਡਾਂ ਤੋਂ ਇਲਾਵਾ ਹੋਰ ਪਿੰਡਾਂ ਵਿੱਚ ਬੁਨਿਆਦੀ ਢਾਂਚਾ ਸਹੂਲਤਾਂ ਦੇਣ ਲਈ ਖਰਚ ਨਹੀਂ ਕੀਤਾ ਜਾ ਸਕਦਾ। ਇਸ ਸਕੀਮ ਅਧੀਨ ਪੀ.ਐਮ.ਏ.ਜੀ.ਵਾਈ. ਦੇ ਚੁਣੇ ਗਏ ਪਿੰਡਾਂ ਵਿੱਚ ਪੇਂਡੂ ਵਿਕਾਸ ਯੋਜਨਾ (ਵੀ.ਡੀ.ਪੀ.) ਵਿੱਚ ਪ੍ਰਵਾਨ ਕੀਤੀਆਂ ਬੁਨਿਆਦੀ ਢਾਂਚਾ ਸਹੂਲਤਾਂ ਮੁਹੱਈਆ ਕਰਵਾਈਆਂ ਜਾਂਦੀਆਂ ਹਨ।

4.21 ਸਾਲ 2021-22 ਦੌਰਾਨ ਇਸ ਸਕੀਮ ਅਧੀਨ ਪ੍ਰਧਾਨ ਮੰਤਰੀ ਆਦਰਸ਼ ਗ੍ਰਾਮ ਯੋਜਨਾ ਦੇ ਪਹਿਲੇ ਪੜਾਅ ਦੇ ਉਨ੍ਹਾਂ 57 ਪਿੰਡਾਂ, ਜਿਹੜੇ ਦੂਜੇ ਪੜਾਅ ਵਿੱਚ ਵੀ ਚੁਣੇ ਗਏ ਹਨ, ਵਿੱਚ ਬੁਨਿਆਦੀ ਢਾਂਚਾ ਸਹੂਲਤਾਂ ਮੁਹੱਈਆ ਕਰਵਾਉਣ ਲਈ ₹339.19 ਲੱਖ ਖਰਚ ਕੀਤੇ ਗਏ ਹਨ। ਸਾਲ 2022-23 ਦੌਰਾਨ ਅਨੁਸੂਚਿਤ ਜਾਤੀ ਬਹੁਤਾਤ ਵਾਲੇ ਪਿੰਡਾਂ ਵਿੱਚ ਬੁਨਿਆਦੀ ਢਾਂਚਾ ਸਹੂਲਤਾਂ ਦੇਣ ਲਈ ₹700.00 ਲੱਖ ਰੁਪਏ ਖਰਚ ਕਰਨ ਦਾ ਟੀਚਾ ਰੱਖਿਆ ਗਿਆ ਹੈ।

ਐਸ.ਸੀ.ਏ ਪੰਜਾਬ ਰਾਜ ਅਨੁਸੂਚਿਤ ਜਾਤੀਆਂ ਤੋਂ ਵਿਕਾਸ ਅਤੇ ਵਿੱਤ ਨਿਗਮ (ਐਸ.ਸੀ)-12 (ਪੀ.ਐਸ.ਸੀ.ਐਫ.ਸੀ) ਨੂੰ ਬੈਕ ਟਾਈ-ਅੱਪ ਕਰਜ਼ਾ ਪ੍ਰੋਗਰਾਮ ਅਧੀਨ ਪੂੰਜੀ ਉਪਦਾਨ।

ਰਕਮ - ₹ 500.00 ਲੱਖ

4.22 ਇਸ ਸਕੀਮ ਦਾ ਮੰਤਵ ਗਰੀਬੀ ਰੇਖਾ ਤੋਂ ਹੇਠਾਂ ਰਹਿ ਰਹੇ ਅਨੁਸੂਚਿਤ ਜਾਤੀਆਂ ਦੇ ਪ੍ਰੀਵਾਰਾਂ ਨੂੰ ਸਵੈ-ਰੋਜਗਾਰ ਅਪਨਾਉਣ/ ਕਾਰੋਬਾਰ ਸਥਾਪਤ ਕਰਨ ਲਈ ਵਪਾਰਕ ਬੈਂਕਾਂ ਤੋਂ ਕਰਜ਼ਾ ਮੁਹੱਈਆ ਕਰਵਾਉਣਾ ਹੈ।

ਕਰਜ਼ੇ ਦੀ ਰਕਮ ਦਾ 50% ਹਿੱਸਾ (ਵੱਧ ਤੋਂ ਵੱਧ ₹ 50,000/- ਤੱਕ) ਪੂੰਜੀ ਉਪਦਾਨ ਵੱਜੋਂ ਵਿਸ਼ੇਸ਼ ਕੇਂਦਰੀ ਸਹਾਇਤਾ ਵਿੱਚੋਂ ਦਿੱਤਾ ਜਾਂਦਾ ਹੈ। ਸਾਲ 2021-22 ਦੌਰਾਨ ₹ 149.20 ਲੱਖ ਦੀ ਰਾਸ਼ੀ ਖਰਚ ਕਰਕੇ 1492 ਅਨੁਸੂਚਿਤ ਜਾਤੀਆਂ ਦੇ ਲਾਭਪਾਤਰੀਆਂ ਨੂੰ ਸਬਸਿਡੀ ਮੁਹੱਈਆ ਕਰਵਾਈ ਗਈ ਹੈ। ਸਾਲ 2022-23 ਦੌਰਾਨ ਇਸ ਸਕੀਮ ਅਧੀਨ ₹ 500.00 ਲੱਖ ਰੁਪਏ ਖਰਚ ਕਰਨ ਦਾ ਟੀਚਾ ਰੱਖਿਆ ਗਿਆ ਹੈ।

ਐਸ.ਸੀ.ਏ ਪੰਜਾਬ ਅਨੁਸੂਚਿਤ ਜਾਤੀਆਂ ਭੋਂ ਵਿਕਾਸ ਅਤੇ ਵਿੱਤ ਨਿਗਮ ਦੀਆਂ ਕਰਜ਼ਾ ਸਕੀਮਾਂ ਲਈ (ਐਸ.ਸੀ)-18 ਸਬਸਿਡੀ।

ਰਕਮ-₹ 9.70 ਲੱਖ

4.23 ਇਸ ਸਕੀਮ ਨੂੰ ਸਾਲ 2017-18 ਦੌਰਾਨ ਸ਼ੁਰੂ ਕੀਤਾ ਗਿਆ ਹੈ। ਸਕੀਮ ਅਧੀਨ ਪੰਜਾਬ ਅਨੁਸੂਚਿਤ ਜਾਤੀਆਂ ਭੋਂ ਵਿਕਾਸ ਅਤੇ ਵਿੱਤ ਨਿਗਮ ਦੀਆਂ ਕਰਜ਼ਾ ਸਕੀਮਾਂ ਦੇ ਲਾਭਪਾਤਰੀਆਂ ਨੂੰ ₹ 50000/- ਦੀ ਸਬਸਿਡੀ ਮੁਹੱਈਆ ਕਰਵਾਈ ਜਾਵੇਗੀ। ਇਸ ਸਕੀਮ ਦਾ ਮੰਤਵ ਗਰੀਬੀ ਰੇਖਾ ਤੋਂ ਹੇਠਾਂ ਰਹਿ ਰਹੇ ਅਨੁਸੂਚਿਤ ਜਾਤੀਆਂ ਦੇ ਪਰਿਵਾਰਾਂ ਨੂੰ ਕਾਰਪੋਰੇਸ਼ਨ ਦੀਆਂ ਵੱਖ-ਵੱਖ ਕਰਜ਼ਾ ਸਕੀਮਾਂ ਦਾ ਲਾਭ ਲੈਣ ਲਈ ਉਤਸ਼ਾਹਿਤ ਕਰਨਾ ਹੈ। ਇਸ ਤਰ੍ਹਾਂ ਲਾਭਪਾਤਰੀ ਕਰਜ਼ੇ ਦੇ ਜਾਲ ਵਿੱਚੋਂ ਵੀ ਮੁਕਤ ਹੋਵੇਗਾ। ਇਹ ਸਕੀਮ ਲਾਭਪਾਤਰੀਆਂ ਨੂੰ ਸਮੇਂ-ਸਿਰ ਕਰਜ਼ਾ ਮੋੜਨ ਲਈ ਵੀ ਉਤਸ਼ਾਹਿਤ ਕਰੇਗੀ। ਸਕੀਮ ਅਧੀਨ ਸਬਸਿਡੀ ਆਖਰ ਵਿੱਚ ਮੁਹੱਈਆ ਕਰਵਾਈ ਜਾਵੇਗੀ ਅਤੇ ਤਾਂ ਹੀ ਮੁਹੱਈਆ ਕਰਵਾਈ ਜਾਵੇਗੀ ਜੇਕਰ ਲਾਭਪਾਤਰੀ ਨੇ ਕਰਜ਼ੇ ਅਤੇ ਵਿਆਜ ਦੀ ਅਦਾਇਗੀ ਸਮੇਂ-ਸਿਰ ਕੀਤੀ ਹੈ। ਸਕੀਮ ਸਾਲ 2015-16 ਅਤੇ ਇਸ ਤੋਂ ਬਾਅਦ ਵਿੱਚ ਲਏ ਕਰਜ਼ਿਆਂ ਉੱਪਰ ਲਾਗੂ ਹੋਵੇਗੀ।

4.24 ਸਾਲ 2021-22 ਦੌਰਾਨ 181 ਲਾਭਪਾਤਰੀਆਂ ਨੂੰ ਸਬਸਿਡੀ ਮੁਹੱਈਆ ਕਰਵਾਉਣ ਲਈ ₹18.10 ਲੱਖ ਖਰਚ ਕੀਤੇ ਗਏ ਹਨ। ਸਾਲ 2022-23 ਦੌਰਾਨ ਸਬਸਿਡੀ ਮੁਹੱਈਆ ਕਰਵਾਉਣ ਲਈ ₹ 9.70 ਲੱਖ ਰੁਪਏ ਖਰਚ ਕਰਨ ਦਾ ਟੀਚਾ ਰੱਖਿਆ ਗਿਆ ਹੈ।

II ਅਨੁਸੂਚਿਤ ਜਾਤੀਆਂ ਸਬ ਪਲਾਨ

ਐਸ.ਸੀ.ਏ ਅਨੁਸੂਚਿਤ ਜਾਤੀਆਂ ਸਬ ਪਲਾਨ ਦੀ ਬਣਤਰ/ਨਿਰੀਖਣ/ਸਮੀਖਿਆ ਅਤੇ ਲਾਗੂਕਰਨ। (ਐਸ.ਸੀ.ਐਸ.ਪੀ)-1

ਰਕਮ-₹ 26.40 ਲੱਖ

4.25 ਅਨੁਸੂਚਿਤ ਜਾਤੀਆਂ ਸਬ ਪਲਾਨ ਅਤੇ ਵਿਸ਼ੇਸ਼ ਕੇਂਦਰੀ ਸਹਾਇਤਾ ਦੀ ਬਣਤਰ, ਸਮੀਖਿਆ, ਨਿਰੀਖਣ ਅਤੇ ਅਸਰਦਾਰ ਢੰਗ ਨਾਲ ਲਾਗੂ ਕਰਨ ਲਈ ਸਾਲ 1994 ਵਿੱਚ ਡਾਇਰੈਕਟੋਰੇਟ ਆਫ ਸ਼ਡਿਊਲਡ ਕਾਸਟਸ ਸਬ ਪਲਾਨ ਦੀ ਸਥਾਪਨਾ ਕੀਤੀ ਗਈ ਸੀ। ਇਹ ਵਿਭਾਗ ਪੰਜਾਬ ਦੀਆਂ ਅਨੁਸੂਚਿਤ ਜਾਤੀਆਂ ਦੇ ਅੰਕੜਿਆਂ (Data Base) ਦੀ ਸੰਭਾਲ ਦਾ ਕੰਮ ਵੀ ਵੇਖਦਾ ਹੈ। ਇਸ ਮੰਤਵ ਲਈ ਵਿਭਾਗ ਵਿੱਚ ਇੱਕ ਕੰਪਿਊਟਰ ਸੈਂਟਰ ਸਥਾਪਤ ਕੀਤਾ ਗਿਆ ਹੈ। ਇਸ ਵਿਭਾਗ ਦੀ ਵੈਬਸਾਈਟ www.welfarepunjab.gov.in ਉੱਪਰ ਅਨੁਸੂਚਿਤ ਜਾਤੀਆਂ ਨਾਲ ਸਬੰਧਤ ਮੁੱਢਲੇ ਅੰਕੜੇ ਅਤੇ ਸੂਚਨਾਵਾਂ ਨਿਯਮਤ ਤੌਰ ਤੇ ਅੱਪਲੋਡ ਕੀਤੀਆਂ ਜਾਂਦੀਆਂ ਹਨ। ਇਸ ਤੋਂ ਇਲਾਵਾ ਵਿਭਾਗ ਦੇ ਅਧਿਕਾਰੀਆਂ ਦੀ ਆਰਥਿਕ ਯੋਜਨਾ ਅਤੇ ਐਸ.ਸੀ.ਐਸ.ਪੀ./ਐਸ.ਸੀ.ਏ. ਦੇ

ਖੇਤਰ ਵਿੱਚ ਜਾਣਕਾਰੀ ਅਤੇ ਹੁਨਰ ਵਿੱਚ ਵਾਧੇ ਦੇ ਮੰਤਵ ਨਾਲ ਉਨ੍ਹਾਂ ਨੂੰ ਸਿਖਲਾਈ/ਅਧਿਐਨ ਦੌਰੇ ਕਰਵਾਏ ਜਾਣ ਦੀ ਤਜਵੀਜ਼ ਵੀ ਹੈ।

4.26 ਸਾਲ 2021-22 ਦੌਰਾਨ ਇਸ ਸਕੀਮ ਅਧੀਨ ₹ 9.42 ਲੱਖ ਦੀ ਰਾਸ਼ੀ ਖਰਚ ਕੀਤੀ ਗਈ ਹੈ। ਸਾਲ 2022-23 ਦੌਰਾਨ ਇਸ ਸਕੀਮ ਅਧੀਨ ₹ 26.40 ਲੱਖ ਰੁਪਏ ਖਰਚ ਕਰਨ ਦਾ ਟੀਚਾ ਰੱਖਿਆ ਗਿਆ ਹੈ। ਜਿਸ ਦਾ ਵੇਰਵਾ ਹੇਠ ਲਿਖੇ ਅਨੁਸਾਰ ਹੈ:-

(₹ ਲੱਖ)

(i)	ਡਾਇਰੈਕਟੋਰੇਟ ਆਫ ਐਸ.ਸੀ.ਐਸ.ਪੀ ਦਾ ਕੰਪਿਊਟਰੀਕਰਨ	25.40
(ii)	ਡਾਟਾ ਬੇਸ ਨੂੰ ਮਜ਼ਬੂਤ ਕਰਨਾ, ਸਿਖਲਾਈ ਅਤੇ ਅਧਿਐਨ ਦੌਰੇ	1.00
	ਜੋੜ	26.40

ਐਸ.ਸੀ.ਏ ਵਿਸ਼ੇਸ਼ ਕੇਂਦਰੀ ਸਹਾਇਤਾ ਦੀ ਰਾਸ਼ੀ ਜਿਲ੍ਹਾ ਅਥਾਰਟੀ ਨੂੰ ਮੁਹੱਈਆ ਕਰਵਾਉਣਾ
(ਐਸ.ਸੀ.ਐਸ.ਪੀ)-2 (i) ਡਿਪਟੀ ਕਮਿਸ਼ਨਰ

ਰਕਮ - ₹2396.69 ਲੱਖ

4.27 ਜ਼ਿਲ੍ਹਿਆਂ ਵਿੱਚ ਗਰੀਬੀ ਰੇਖਾ ਤੋਂ ਹੇਠਾਂ ਰਹਿ ਰਹੇ ਅਨੁਸੂਚਿਤ ਜਾਤੀਆਂ ਦੇ ਲੋਕਾਂ ਲਈ ਵਿਕਾਸ ਦੇ ਪ੍ਰੋਗਰਾਮ ਘੱਟ ਗਏ ਹਨ ਕਿਉਂਕਿ ਜਾਂ ਤਾਂ ਪ੍ਰਵਾਨਿਤ ਸਕੀਮਾਂ ਵਿੱਚ ਵਿਸ਼ੇਸ਼ ਨਿਵੇਸ਼ ਉਪਲੱਬਧ ਨਹੀਂ ਹੁੰਦਾ ਜਾਂ ਫਿਰ ਕੁੱਝ ਜ਼ਰੂਰੀ ਮਨਜ਼ੂਰੀਆਂ/ ਰਸਮੀ ਕਾਰਵਾਈਆਂ ਦੀਆਂ ਅੰਤਿਮ ਪ੍ਰਵਾਨਗੀਆਂ ਲੈਣ ਲਈ ਮਾਮਲਾ ਰਾਜ ਪੱਧਰ ਸਦਰ ਮੁਕਾਮ ਨੂੰ ਭੇਜਿਆ ਜਾਂਦਾ ਹੈ ਜਿਸ ਕਾਰਨ ਦੇਰੀ ਹੋ ਜਾਂਦੀ ਹੈ। ਅਜਿਹੀ ਸਥਿਤੀ ਨਾਲ ਨਿਪਟਣ ਲਈ ਵਿਸ਼ੇਸ਼ ਕੇਂਦਰੀ ਸਹਾਇਤਾ ਦਾ ਕੁੱਝ ਹਿੱਸਾ ਜ਼ਿਲ੍ਹਿਆਂ ਦੀ ਮੰਗ ਅਨੁਸਾਰ ਡਿਪਟੀ ਕਮਿਸ਼ਨਰਾਂ ਨੂੰ ਇਹਨਾਂ ਜ਼ਿਲ੍ਹਿਆਂ ਦੀ ਕਾਰਗੁਜ਼ਾਰੀ ਅਤੇ ਉਹਨਾਂ ਦੀਆਂ ਤਜਵੀਜ਼ਾਂ ਨੂੰ ਧਿਆਨ ਵਿਚ ਰੱਖ ਕੇ ਮੁਹੱਈਆ ਕਰਵਾਇਆ ਜਾਂਦਾ ਹੈ। ਇਹ ਇਕ ਮੰਗ ਅਧਾਰਤ ਸਕੀਮ ਹੈ। ਡਿਪਟੀ ਕਮਿਸ਼ਨਰ ਸਬੰਧਤ ਜ਼ਿਲ੍ਹੇ ਦੀ ਮੰਗ ਅਨੁਸਾਰ ਸਕੀਮਾਂ ਤਿਆਰ ਕਰਦੇ ਹਨ ਤਾਂ ਜੋ ਗਰੀਬੀ ਰੇਖਾ ਤੋਂ ਹੇਠਾਂ ਰਹਿ ਰਹੇ ਅਨੁਸੂਚਿਤ ਜਾਤੀਆਂ ਦੇ ਪ੍ਰੀਵਾਰਾਂ ਲਈ ਉਹਨਾਂ ਦੇ ਵਿਵਸਾਇਕ ਢਾਂਚੇ (occupational pattern) ਦੇ ਅਨੁਸਾਰ ਅਜਿਹੇ ਆਰਥਿਕ ਵਿਕਾਸ ਦੇ ਪ੍ਰੋਗਰਾਮ ਬਣਾਏ ਜਾ ਸਕਣ ਜੋ ਇਹਨਾਂ ਪ੍ਰੀਵਾਰਾਂ ਲਈ ਆਪਣੇ ਸੀਮਿਤ ਸਾਧਨਾਂ ਨਾਲ ਉਹਨਾਂ ਦੀ ਆਮਦਨ ਵਧਾਉਣ ਵਿੱਚ ਸਹਾਈ ਹੋਣ। ਡਿਪਟੀ ਕਮਿਸ਼ਨਰਾਂ ਵੱਲੋਂ ਤਜਵੀਜ਼ਾਂ ਡਾਇਰੈਕਟੋਰੇਟ ਆਫ ਐਸ.ਸੀ.ਐਸ.ਪੀ ਨੂੰ ਪ੍ਰਵਾਨਗੀ ਲਈ ਭੇਜੀਆਂ ਜਾਂਦੀਆਂ ਹਨ ਅਤੇ ਡਾਇਰੈਕਟੋਰੇਟ ਵੱਲੋਂ ਇਹਨਾਂ ਵਿੱਚੋਂ ਢੁਕਵੀਆਂ ਤਜਵੀਜ਼ਾਂ ਨੂੰ ਸੈਕਸ਼ਨ ਕੀਤਾ ਜਾਂਦਾ ਹੈ। ਸਮੂਹ ਵਧੀਕ ਡਿਪਟੀ ਕਮਿਸ਼ਨਰਾਂ (ਵਿਕਾਸ) ਨੂੰ ਸਕੀਮ ਦੀਆਂ ਡੀ.ਡੀ.ਓ. ਪਾਵਰਾਂ ਦਿੱਤੀਆਂ ਹੋਈਆਂ ਹਨ। ਡਾਇਰੈਕਟੋਰੇਟ ਆਫ ਐਸ.ਸੀ.ਐਸ.ਪੀ. ਦੀ ਸੈਕਸ਼ਨ ਦੇ ਆਧਾਰ ਤੇ ਉਹਨਾਂ ਵੱਲੋਂ ਸਬੰਧਤ ਜ਼ਿਲ੍ਹੇ ਦੇ ਖਜਾਨੇ ਵਿੱਚੋਂ ਫੰਡ ਜਾਰੀ ਕਰਵਾਏ ਜਾਂਦੇ ਹਨ। ਇਸ ਸਕੀਮ ਅਧੀਨ ਰੱਖੇ ਗਏ ਫੰਡ ਡਾਇਰੈਕਟੋਰੇਟ ਆਫ ਐਸ.ਸੀ.ਐਸ.ਪੀ. ਵੱਲੋਂ ਰਾਜ ਪੱਧਰ ਤੇ ਵੀ ਵਰਤੇ ਜਾ ਸਕਦੇ ਹਨ।

4.28 ਸਾਲ 2017-18 ਤੋਂ ਵਿਸ਼ੇਸ਼ ਕੇਂਦਰੀ ਸਹਾਇਤਾ ਅਧੀਨ ਚਲਾਏ ਜਾ ਰਹੇ ਸਿਖਲਾਈ ਪ੍ਰੋਗਰਾਮਾਂ ਨੂੰ ਸਕਿੱਲ ਡਿਵੈਲਪਮੈਂਟ ਮੰਤਰਾਲਾ, ਭਾਰਤ ਸਰਕਾਰ ਦੀਆਂ ਅਗਵਾਈ ਲੀਹਾਂ ਦੇ ਸਨਮੁੱਖ ਨੈਸ਼ਨਲ ਸਕਿੱਲ ਕੁਆਲੀਫਿਕੇਸ਼ਨ ਫਰੇਮ ਵਰਕ (ਐਨ.ਐਸ.ਕਿਊ.ਐਫ.) ਦੇ ਆਧਾਰ ਤੇ ਲਾਗੂ ਕਰਨਾ ਲਾਜ਼ਮੀ ਬਣਾ ਦਿੱਤਾ ਗਿਆ ਹੈ।

4.29 ਸਮਾਜਿਕ ਨਿਆਂ ਅਤੇ ਅਧਿਕਾਰਤਾ ਮੰਤਰਾਲੇ ਦੀਆਂ ਮਿਤੀ 6.6.2022 ਦੀਆਂ ਹਦਾਇਤਾਂ ਅਨੁਸਾਰ ਜ਼ਿਲ੍ਹਾ ਪੱਧਰ ਉੱਤੇ ਬਣਾਏ ਜ਼ਿਲ੍ਹਾਵਾਰ ਅਤੇ ਸਥਾਨਿਕ ਲੋੜਾਂ ਅਨੁਸਾਰ ਪ੍ਰੋਜੈਕਟਾਂ ਨੂੰ ਮੰਤਰਾਲੇ ਵਲੋਂ ਤਰਜੀਹ ਦਿੱਤੀ ਜਾਵੇਗੀ। ਅਜਿਹੇ ਪ੍ਰੋਜੈਕਟਾਂ ਵਿੱਚ ਹੁਨਰ ਵਿਕਾਸ, ਆਮਦਨ ਵਾਧੇ ਲਈ ਸਾਧਨ (Assesst) ਖਰੀਦ ਅਤੇ ਸਬੰਧਿਤ ਬੁਨਿਆਦੀ ਢਾਂਚੇ ਦੇ ਵਿਕਾਸ ਲਈ ਪ੍ਰੋਗਰਾਮ ਹੋ ਸਕਦੇ ਹਨ। ਉਪਰੋਕਤ ਤੇ ਇਲਾਵਾ ਵਧੀਕੀਆਂ ਵਾਲੇ ਇਲਾਕਿਆਂ ਅਤੇ ਅਭਿਲਾਸ਼ੀ ਜ਼ਿਲ੍ਹਿਆਂ ਵਿੱਚ ਬੁਨਿਆਦੀ ਢਾਂਚੇ ਦੇ ਕੰਮਾਂ ਨੂੰ ਸਕੀਮ ਅਧੀਨ ਤਰਜੀਹ ਦਿੱਤੀ ਜਾਵੇਗੀ। ਮੰਤਰਾਲੇ ਵਲੋਂ ਕਿਹਾ ਗਿਆ ਹੈ ਕਿ ਅਨੁਸੂਚਿਤ ਜਾਤੀ ਦੇ ਆਬਾਦੀ ਦੇ ਬਹੁਤਾਤ ਵਾਲੇ ਪਿੰਡਾਂ ਵਿੱਚ ਸਮਾਜਿਕ ਅਤੇ ਆਰਥਿਕ ਸੂਚਕਾਂ ਦੀ ਬਿਹਤਰਤਾ ਲਈ ਅਜਿਹੇ ਪਿੰਡਾਂ ਵਿੱਚ ਸਕੀਮ ਅਧੀਨ ਬਾਕੀ ਰਾਜ ਅਤੇ ਕੇਂਦਰੀ ਪੱਧਰੀ ਸਕੀਮਾਂ ਦੇ ਨਾਲ ਮਿਲ ਕੇ ਬੁਨਿਆਦੀ ਢਾਂਚੇ ਦਾ ਵਿਕਾਸ ਕੀਤਾ ਜਾ ਸਕਦਾ ਹੈ। ਇਸ ਸਕੀਮ ਦੀ ਲਾਗੂਕਰਨ ਲਈ ਮੰਤਰਾਲੇ ਵਲੋਂ ਇੱਕ ਨਵੀਂ ਪੋਰਟਲ pmajay.dosje.gov.in ਵੀ ਸ਼ੁਰੂ ਕੀਤੀ ਗਈ ਹੈ ਅਤੇ ਰਾਜ ਅਤੇ ਜ਼ਿਲ੍ਹਿਆਂ ਨੂੰ, ਵਿਕੇਂਦਰੀਕਰਨ ਨੂੰ ਉਤਸ਼ਾਹਿਤ ਕਰਦੇ ਹੋਏ, ਇਸ ਪੋਰਟਲ ਉੱਤੇ ਸਿੱਧੇ ਪ੍ਰੋਜੈਕਟ ਭੇਜਣ ਨੂੰ ਕਿਹਾ ਗਿਆ ਹੈ। ਸਬੰਧਿਤ ਜ਼ਿਲ੍ਹਿਆਂ ਦੀ ਲਾਗਇੰਨ ਆਈ.ਡੀ. ਅਤੇ ਪਾਸਵਰਡ ਡਾਇਰੈਕਟੋਰੇਟ ਆਫ ਸ਼ਡਿਊਲਡ ਕਾਸਟਸ ਸਬ ਪਲਾਨ ਵਲੋਂ ਜ਼ਿਲ੍ਹਿਆਂ ਨੂੰ ਭੇਜਿਆ ਜਾ ਚੁੱਕਾ ਹੈ।

4.30 ਸਾਲ 2021-22 ਦੌਰਾਨ ਸਕੀਮ ਅਧੀਨ 1559 ਲਾਭਪਾਤਰੀਆਂ ਨੂੰ ਲਾਭ ਦੇਣ ਲਈ ₹148.44 ਲੱਖ ਖਰਚ ਕੀਤੀ ਗਈ ਹੈ। ਸਾਲ 2022-23 ਦੌਰਾਨ 23966 ਲਾਭਪਾਤਰੀਆਂ ਨੂੰ ਲਾਭ ਦੇਣ ਲਈ ₹ 2396.69 ਲੱਖ ਰੁਪਏ ਖਰਚ ਕਰਨ ਦਾ ਟੀਚਾ ਰੱਖਿਆ ਗਿਆ ਹੈ।

ਐਸ.ਸੀ.ਏ ਡਾਇਰੈਕਟੋਰੇਟ ਆਫ ਐਸ.ਸੀ.ਐਸ.ਪੀ ਵਿੱਚ ਸਰਵੇ/ਮੁਲਾਂਕਣ ਲਈ ਮੋਨਟਰਿੰਗ ਸੈਲ ਦੀ (ਐਸ.ਸੀ.ਐਸ.ਪੀ)-4 ਸਥਾਪਨਾ।

ਰਕਮ- ₹ 60.10ਲੱਖ

4.31 ਵਿਸ਼ੇਸ਼ ਕੇਂਦਰੀ ਸਹਾਇਤਾ ਪ੍ਰੋਗਰਾਮ ਨੂੰ ਲਾਗੂ ਕਰਨ ਸਬੰਧੀ ਸਮਾਜਿਕ ਨਿਆਂ ਅਤੇ ਅਧਿਕਾਰਤਾ ਮੰਤਰਾਲਾ, ਭਾਰਤ ਸਰਕਾਰ ਵੱਲੋਂ ਜਾਰੀ ਕੀਤੀਆਂ ਅਗਵਾਈ ਲੀਹਾਂ ਅਨੁਸਾਰ, ਭਾਰਤ ਸਰਕਾਰ ਵੱਲੋਂ ਜਾਰੀ ਕੀਤੀ ਜਾਂਦੀ ਕੁੱਲ ਵਿਸ਼ੇਸ਼ ਕੇਂਦਰੀ ਸਹਾਇਤਾ ਦਾ 4% ਹਿੱਸਾ ਸਕੀਮਾਂ ਦੇ ਮੁਲਾਂਕਣ ਲਈ ਸਟਾਫ ਅਤੇ ਬੁਨਿਆਦੀ ਢਾਂਚਾ ਸਥਾਪਿਤ ਕਰਨ ਉਪਰ ਖਰਚ ਕੀਤਾ ਜਾ ਸਕਦਾ ਹੈ। ਵਿਸ਼ੇਸ਼ ਕੇਂਦਰੀ ਸਹਾਇਤਾ ਪ੍ਰੋਗਰਾਮ ਦਾ ਅਸਰ ਜਾਨਣ ਲਈ ਮੰਤਰਾਲੇ ਵਲੋਂ ਹਰ ਸਾਲ ਅਜਿਹੇ ਲਾਭਪਾਤਰੀਆਂ ਦੀ ਗਿਣਤੀ ਸਬੰਧੀ ਅੰਕੜਿਆਂ ਦੀ ਮੰਗ ਕੀਤੀ ਜਾਂਦੀ ਹੈ ਜਿਹੜੇ ਵਿਸ਼ੇਸ਼ ਕੇਂਦਰੀ ਸਹਾਇਤਾ ਦਾ ਲਾਭ ਪ੍ਰਾਪਤ ਕਰਨ ਉਪਰੰਤ ਗਰੀਬੀ ਰੇਖਾ ਨੂੰ ਪਾਰ ਕਰ ਗਏ ਹਨ। ਭਾਰਤ ਸਰਕਾਰ ਦੀ ਇਸ ਮੰਗ ਦੇ ਸਨਮੁੱਖ ਐਸ.ਸੀ.ਏ. ਸਕੀਮਾਂ ਦਾ ਲਗਾਤਾਰ ਮੁਲਾਂਕਣ ਕਰਨ ਲਈ ਡਾਇਰੈਕਟੋਰੇਟ ਆਫ

ਐਸ.ਸੀ.ਐਸ.ਪੀ. ਵਿੱਚ ਸਾਲ 2010-11 ਦੌਰਾਨ ਇਕ ਮੋਨੀਟਰਿੰਗ ਸੈਲ ਸਥਾਪਿਤ ਕੀਤਾ ਗਿਆ ਸੀ। ਇਸ ਮੋਨੀਟਰਿੰਗ ਸੈਲ ਵਲੋਂ ਸਾਲ 2007-08 ਤੋਂ ਸਾਲ 2013-14 ਦੌਰਾਨ ਲਾਗੂ ਕੀਤੀਆਂ ਗਈਆਂ ਵਿਸ਼ੇਸ਼ ਕੇਂਦਰੀ ਸਹਾਇਤਾ ਸਕੀਮਾਂ ਦਾ ਮੁਲਾਂਕਣ ਕਰਕੇ ਮੁਲਾਂਕਣ ਰਿਪੋਰਟਾਂ ਸਮਾਜਿਕ ਨਿਆਂ ਅਤੇ ਅਧਿਕਾਰਤਾ ਮੰਤਰਾਲਾ, ਭਾਰਤ ਸਰਕਾਰ ਨੂੰ ਭੇਜ ਦਿੱਤੀਆਂ ਗਈਆਂ ਹਨ। ਸਾਲ 2015-16 ਦੌਰਾਨ ਐਸ.ਸੀ.ਏ. ਪ੍ਰੋਗਰਾਮ ਅਧੀਨ ਆਉਂਦੇ ਲਾਭਪਾਤਰੀਆਂ ਤੋਂ ਫੀਡਬੈਕ ਇਕੱਤਰ ਕਰਨ ਲਈ ਸਰਵੇਖਣ ਦਾ ਕੰਮ ਚੱਲ ਰਿਹਾ ਹੈ ਅਤੇ ਇਸ ਸਾਲ ਲਈ ਮੁਲਾਂਕਣ ਰਿਪੋਰਟ ਤਿਆਰ ਕਰਕੇ ਜਲਦੀ ਹੀ ਮੰਤਰਾਲੇ ਨੂੰ ਭੇਜੀ ਜਾਏਗੀ।

4.32 ਸਾਲ 2021-22 ਦੌਰਾਨ ਇਸ ਸਕੀਮ ਅਧੀਨ ₹ 46.63 ਲੱਖ ਖਰਚ ਕੀਤੀ ਗਈ ਹੈ। ਸਾਲ 2022-23 ਦੌਰਾਨ ਇਸ ਸਕੀਮ ਅਧੀਨ ₹ 60.10 ਲੱਖ ਰੁਪਏ ਖਰਚ ਕਰਨ ਦਾ ਟੀਚਾ ਰੱਖਿਆ ਗਿਆ ਹੈ।

III ਪਸ਼ੂ ਪਾਲਣ

ਐਸ.ਸੀ.ਏ (ਏ.ਐਚ)-1 ਮੱਝਾਂ ਦੀਆਂ ਕੱਟੀਆਂ ਪਾਲਣ ਲਈ ਸਕੀਮ।

ਰਕਮ- ₹ 101.00 ਲੱਖ

4.33 ਇਸ ਸਕੀਮ ਦਾ ਮੰਤਵ ਪਸ਼ੂ ਪਾਲਣ ਦੇ ਧੰਦੇ ਨਾਲ ਜੁੜੇ ਹੋਏ ਅਨੁਸੂਚਿਤ ਜਾਤੀਆਂ ਦੇ ਗਰੀਬੀ ਰੇਖਾ ਤੋਂ ਹੇਠਾਂ ਰਹਿ ਰਹੇ ਬੇ-ਜ਼ਮੀਨੇ ਮਜ਼ਦੂਰਾਂ ਨੂੰ ਗਾਂ/ਮੱਝ ਦੀ 5-6 ਮਹੀਨੇ ਦੀ ਇਕ ਮਾਦਾ ਵੱਛੀ/ਕੱਟੀ ਦੇ ਕੇ ਉਨ੍ਹਾਂ ਨੂੰ ਡੇਅਰੀ ਵਿਕਾਸ ਦੇ ਕਾਰੋਬਾਰ ਨਾਲ ਜੋੜ ਕੇ ਉਨ੍ਹਾਂ ਦਾ ਆਰਥਿਕ ਪੱਧਰ ਉਚਾ ਚੁੱਕਣਾ ਹੈ। ਜਦੋਂ ਇਹ ਵੱਛੀ/ਕੱਟੀ ਪੂਰੀ ਤਰ੍ਹਾਂ ਵਿਕਸਤ ਹੋ ਜਾਵੇਗੀ ਤਦ ਲਾਭਪਾਤਰੀ ਇਹਨਾਂ ਨੂੰ ਬਾਜ਼ਾਰ ਵਿੱਚ ਵੇਚ ਸਕਦਾ ਹੈ ਜਾਂ ਦੁੱਧ ਪੈਦਾ ਕਰਨ ਲਈ ਆਪਣੇ ਕੋਲ ਰੱਖ ਸਕਦਾ ਹੈ। ਇਸ ਤਰ੍ਹਾਂ ਕਰਨ ਨਾਲ ਉਹਨਾਂ ਦੇ ਪ੍ਰੀਵਾਰ ਦੀ ਆਮਦਨ ਵਿੱਚ ਵਾਧਾ ਹੋਵੇਗਾ ਅਤੇ ਉਹ ਗਰੀਬੀ ਰੇਖਾ ਨੂੰ ਪਾਰ ਕਰ ਸਕਣਗੇ। ਇਸ ਸਕੀਮ ਅਧੀਨ ਵੱਛੀਆਂ/ਕੱਟੀਆਂ ਸ਼ਹਿਰਾਂ ਦੇ ਨਜ਼ਦੀਕ ਵੱਸੇ ਡੇਅਰੀ ਫਾਰਮਾਂ ਤੋਂ ਖਰੀਦੀਆਂ ਜਾਣਗੀਆਂ ਕਿਉਂਕਿ ਸ਼ਹਿਰਾਂ ਦੇ ਨਾਲ ਲਗਦੇ ਡੇਅਰੀ ਫਾਰਮ ਵਪਾਰਕ ਡੇਅਰੀ ਫਾਰਮਿੰਗ ਨਾਲ ਜੁੜੇ ਹੋਣ ਕਰਕੇ ਉਨ੍ਹਾਂ ਕੋਲੋਂ ਸੁਧਰੀ ਨਸਲ ਦੀਆਂ ਵੱਛੀਆਂ/ਕੱਟੀਆਂ ਆਸਾਨੀ ਨਾਲ ਮਿਲ ਸਕਦੀਆਂ ਹਨ।

4.34 ਇਸ ਸਕੀਮ ਅਧੀਨ ਹਰ ਲਾਭਪਾਤਰੀ ਨੂੰ ਇਕ ਮਾਦਾ ਵੱਛੀ/ਕੱਟੀ ਦਿੱਤੀ ਜਾਵੇਗੀ। ਇਹਨਾਂ ਵੱਛੀਆਂ/ਕੱਟੀਆਂ ਦੀ ਡੀਵਾਰਮਿੰਗ ਪਸ਼ੂ ਪਾਲਣ ਵਿਭਾਗ ਵੱਲੋਂ ਮੁਫਤ ਕੀਤੀ ਜਾਵੇਗੀ। ਇਸ ਸਕੀਮ ਅਧੀਨ 2021-22 ਦੌਰਾਨ ਕੋਈ ਪ੍ਰਗਤੀ ਨਹੀਂ ਹੋਈ ਹੈ। ਸਾਲ 2022-23 ਦੌਰਾਨ ਅਨੁਸੂਚਿਤ ਜਾਤੀ ਪਰਿਵਾਰਾਂ ਨੂੰ ਵੱਛੀਆਂ/ਕੱਟੀਆਂ ਮੁਹੱਈਆ ਕਰਵਾਉਣ ਲਈ ₹ 101.00 ਲੱਖ ਰੁਪਏ ਖਰਚ ਕਰਨ ਦਾ ਟੀਚਾ ਰੱਖਿਆ ਗਿਆ ਹੈ।

ਐਸ.ਸੀ.ਏ ਬੱਕਰੀਆਂ/ਭੇਡਾਂ ਪਾਲਣ ਦੀਆਂ ਇਕਾਈਆਂ ਸਥਾਪਤ ਕਰਨਾ।

(ਏ.ਐਚ)-2

ਰਕਮ- ₹ 100.00 ਲੱਖ

4.35 ਇਸ ਸਕੀਮ ਅਧੀਨ ਚੁਣੇ ਗਏ ਅਨੁਸੂਚਿਤ ਜਾਤੀਆਂ ਦੇ ਗਰੀਬੀ ਰੇਖਾ ਤੋਂ ਹੇਠਾਂ ਰਹਿ ਰਹੇ ਪ੍ਰੀਵਾਰਾਂ ਨੂੰ 6 ਮਹੀਨੇ ਦੀਆਂ 4 ਬੱਕਰੀਆਂ/ਭੇਡਾਂ (₹ 2500/- ਪ੍ਰਤੀ ਮੋਮਣਾ) ਦੀ ਇੱਕ ਇਕਾਈ 50 ਪ੍ਰਤੀਸ਼ਤ

ਸਬਸਿਡੀ ਤੇ ਮੁਹੱਈਆ ਕਰਵਾਈ ਜਾਂਦੀ ਹੈ। ਪਸੂ ਪਾਲਣ ਵਿਭਾਗ ਵੱਲੋਂ ਇਹਨਾਂ ਬੱਕਰੀਆਂ/ਭੇਡਾਂ ਨੂੰ ਮੁਫਤ ਕੀੜੇ ਰਹਿਤ (De-worm) ਕੀਤਾ ਜਾਂਦਾ ਹੈ।

4.36 ਇਸ ਸਕੀਮ ਅਧੀਨ 2021-22 ਦੌਰਾਨ ਕੋਈ ਪ੍ਰਗਤੀ ਨਹੀਂ ਹੋਈ ਹੈ। ਸਾਲ 2022-23 ਦੌਰਾਨ ਵੀ ਅਨੁਸੂਚਿਤ ਜਾਤੀ ਪਰਿਵਾਰਾਂ ਨੂੰ ਬੱਕਰੀਆਂ/ਭੇਡਾਂ ਮੁਹੱਈਆ ਕਰਵਾਉਣ ਲਈ ₹ 100.00 ਲੱਖ ਰੁਪਏ ਖਰਚ ਕਰਨ ਦਾ ਟੀਚਾ ਰੱਖਿਆ ਗਿਆ ਹੈ।

ਐਸ.ਸੀ.ਏ ਅਨੁਸੂਚਿਤ ਜਾਤੀ ਦੇ ਬੇ-ਜ਼ਮੀਨੇ ਅਤੇ ਸੀਮਾਂਤ ਪਰਿਵਾਰਾਂ ਨੂੰ ਹੱਥ ਨਾਲ ਚੱਲਣ ਵਾਲੀ ਟੋਕਾ (ਏ.ਐਚ)-6 ਮਸ਼ੀਨ ਮੁਹੱਈਆ ਕਰਵਾਉਣਾ।

ਰਕਮ-₹ 80.00 ਲੱਖ

4.37 ਇਸ ਸਕੀਮ ਨੂੰ ਸਾਲ 2013-14 ਦੌਰਾਨ ਵਿਸ਼ੇਸ਼ ਕੇਂਦਰੀ ਸਹਾਇਤਾ ਪ੍ਰੋਗਰਾਮ ਅਧੀਨ ਪਹਿਲੀ ਵਾਰ ਸ਼ਾਮਲ ਕੀਤਾ ਗਿਆ ਸੀ। ਇਸ ਸਕੀਮ ਅਧੀਨ ਬੇ-ਜ਼ਮੀਨੇ ਅਤੇ ਛੋਟੇ ਬੀ.ਪੀ.ਐਲ. ਅਨੁਸੂਚਿਤ ਜਾਤੀ ਪਰਿਵਾਰਾਂ ਨੂੰ ਹੱਥ ਨਾਲ ਚੱਲਣ ਵਾਲੀ ਟੋਕਾ ਮਸ਼ੀਨ ਦਿੱਤੀ ਜਾਵੇਗੀ ਤਾਂ ਕਿ ਉਹ ਆਪਣੇ ਘਰ ਹੀ ਪਸ਼ੂਆਂ ਨੂੰ ਸੌਖੀ ਤਰ੍ਹਾਂ ਪੋਸਟਿਕ ਚਾਰਾ ਖੁਆ ਸਕਣ।

4.38 ਅਜਿਹੇ ਬੇ-ਜ਼ਮੀਨੇ ਅਤੇ ਥੋੜੀ ਜ਼ਮੀਨ ਵਾਲੇ ਅਨੁਸੂਚਿਤ ਜਾਤੀਆਂ ਦੇ ਪਰਿਵਾਰ ਜੋ ਪਸੂ ਪਾਲਣ ਦਾ ਕੰਮ ਵੀ ਕਰਦੇ ਹਨ, ਖੇਤਾਂ ਵਿੱਚੋਂ ਹਰੇ ਚਾਰੇ ਦਾ ਪ੍ਰਬੰਧ ਤਾਂ ਕਰ ਲੈਂਦੇ ਹਨ ਪ੍ਰੰਤੂ ਉਹਨਾਂ ਕੋਲ ਇਸ ਹਰੇ ਚਾਰੇ ਨੂੰ ਕੁਤਰਨ ਲਈ ਕੋਈ ਅਪਣਾ ਸਾਧਨ ਨਹੀਂ ਹੁੰਦਾ। ਇਸ ਲਈ ਉਹਨਾਂ ਨੂੰ ਚਾਰਾ ਕੁਤਰਨ ਲਈ ਜ਼ਿੰਮੀਦਾਰਾਂ ਦੇ ਘਰ ਜਾਣਾ ਪੈਂਦਾ ਹੈ। ਇਹਨਾਂ ਪਰਿਵਾਰਾਂ ਦੀ ਸਹੂਲਤ ਲਈ ਇਸ ਸਕੀਮ ਅਧੀਨ ਹਰੇਕ ਲਾਭਪਾਤਰੀ ਨੂੰ ₹ 8000/- ਦੀ ਲਾਗਤ ਨਾਲ ਵਧੀਆ ਕਿਸਮ ਦੀ ਹੱਥ ਨਾਲ ਚੱਲਣ ਵਾਲੀ ਟੋਕਾ ਮਸ਼ੀਨ ਮੁਹੱਈਆ ਕਰਵਾਈ ਜਾਵੇਗੀ।

4.39 ਇਸ ਸਕੀਮ ਅਧੀਨ 2021-22 ਦੌਰਾਨ ਕੋਈ ਪ੍ਰਗਤੀ ਨਹੀਂ ਹੋਈ ਹੈ। ਸਾਲ 2022-23 ਦੌਰਾਨ ਅਨੁਸੂਚਿਤ ਜਾਤੀ ਪਰਿਵਾਰਾਂ ਨੂੰ ਟੋਕਾ ਮਸ਼ੀਨ ਮੁਹੱਈਆ ਕਰਵਾਉਣ ਲਈ ₹ 80.00 ਲੱਖ ਰੁਪਏ ਖਰਚ ਕਰਨ ਦਾ ਟੀਚਾ ਰੱਖਿਆ ਗਿਆ ਹੈ।

IV. ਉਦਯੋਗ (ਪੰਜਾਬ ਇੰਨਫੋਟੈਕ)

ਐਸ.ਸੀ.ਏ ਕੰਪਿਊਟਰ ਐਪਲੀਕੇਸ਼ਨ, ਅਕਾਊਂਟਿੰਗ ਅਤੇ ਪਬਲਿਸ਼ਿੰਗ ਵਿਚ ਅਡਵਾਂਸ ਡਿਪਲੋਮਾ (ਲੈਵਲ-4) (ਇੰਨਫੋ)-2

ਰਕਮ-₹ 207.00 ਲੱਖ

4.40 ਇਸ ਸਕੀਮ ਤਹਿਤ ਪੰਜਾਬ ਇੰਨਫੋਟੈਕ ਬੀ.ਪੀ.ਐਲ ਦੇ ਉਮੀਦਵਾਰਾਂ ਨੂੰ ਜਿਲ੍ਹੇ ਵਿੱਚੋਂ ਕੈਲ-ਸੀ ਸੈਂਟਰਾਂ ਰਾਹੀਂ ਕੰਪਿਊਟਰ ਐਪਲੀਕੇਸ਼ਨ, ਅਕਾਊਂਟਿੰਗ ਅਤੇ ਪਬਲਿਸ਼ਿੰਗ ਆਦਿ ਦੀ ਸਿਖਲਾਈ ਦੇ ਰਿਹਾ ਹੈ। ਕੋਰਸ ਦੀ ਅਵਧੀ 200 ਘੰਟੇ ਹੈ (2 ਮਹੀਨੇ)। ਕੋਰਸ ਦਾ ਢਾਂਚਾ ਐਨ.ਐਸ.ਕਯੂ.ਐਫ. ਨਿਯਮਾਂ ਅਨੁਸਾਰ ਹੈ। ਇਸ ਸਕੀਮ ਤਹਿਤ ਸਾਲ 2018-19 ਦੌਰਾਨ 2200 ਉਮੀਦਵਾਰਾਂ ਨੂੰ ਸਿਖਲਾਈ ਦੇਣ ਲਈ 176.00 ਲੱਖ ਰੁਪਏ ਦੀ ਰਾਸ਼ੀ ਨੂੰ ਮਨਜ਼ੂਰੀ ਦਿੱਤੀ ਗਈ ਸੀ। ਇਸ ਸਕੀਮ ਅਧੀਨ 2021-22 ਦੌਰਾਨ ਕੋਈ ਪ੍ਰਗਤੀ ਨਹੀਂ ਹੋਈ ਹੈ। ਲਾਗੂ

ਕਰਨ ਵਾਲੇ ਵਿਭਾਗ ਦੇ ਪ੍ਰਸਤਾਵ ਦੇ ਅਨੁਸਾਰ, ਇਸ ਸਕੀਮ ਅਧੀਨ ਸਾਲ 2022-23 ਲਈ -₹ 207.00 ਲੱਖ ਰੁਪਏ ਖਰਚ ਕਰਨ ਦਾ ਟੀਚਾ ਰੱਖਿਆ ਗਿਆ ਹੈ।

ਐਸ.ਸੀ.ਏ ਆਫਿਸ ਆਟੋਮੇਸ਼ਨ ਵਿੱਚ ਸਰਟੀਫਿਕੇਟ ਕੋਰਸ (ਲੈਵਲ-3)
(ਇੰਨਫੋ)-3

ਰਕਮ-₹ Nil

4.41 ਇਸ ਸਕੀਮ ਅਧੀਨ ਅਨੁਸੂਚਿਤ ਜਾਤੀਆਂ ਦੇ ਗਰੀਬੀ ਰੇਖਾ ਤੋਂ ਹੇਠਾਂ ਰਹਿ ਰਹੇ ਸਿਖਿਆਰਥੀਆਂ ਨੂੰ ਆਫਿਸ ਆਟੋਮੇਸ਼ਨ ਦੀ ਸਿਖਲਾਈ ਦਿੱਤੀ ਜਾਵੇਗੀ। ਇਸ ਸਿਖਲਾਈ ਦਾ ਸਮਾਂ 80 ਘੰਟੇ (1 ਮਹੀਨਾ) ਹੋਵੇਗਾ। ਘੱਟੋ ਘੱਟ ਯੋਗਤਾ 12ਵੀਂ ਪਾਸ ਹੋਵੇਗੀ। ਸਿਖਲਾਈ ਕਾਲ-ਸੀ ਦੇ ਕੇਂਦਰਾਂ ਵਿੱਚ ਦਿੱਤੀ ਜਾਵੇਗੀ ਅਤੇ ਪੂਰੇ ਰਾਜ ਨੂੰ ਕਵਰ ਕੀਤਾ ਜਾਵੇਗਾ। ਕੋਰਸ ਦਾ ਢਾਂਚਾ ਐਨ.ਐਸ.ਕਯੂ.ਐਫ. ਨਿਯਮਾਂ ਅਨੁਸਾਰ ਹੈ ਪੰਜਾਬ ਇੰਨਫੋਟੈਕ ਪ੍ਰਤੀ ਸਿਖਿਆਰਥੀ ₹ 3000.00 ਪ੍ਰਤੀ ਸਿਖਿਆਰਥੀ ਫੀਸ ਵੱਜੋਂ ਲਵੇਗਾ ਜਿਸ ਵਿੱਚ ਪੜ੍ਹਨ ਸਮੱਗਰੀ ਵੀ ਸ਼ਾਮਿਲ ਹੋਵੇਗੀ। ਐਨ.ਐਸ.ਕਯੂ.ਐਫ. ਗਾਇਡਲਾਈਨਸ ਅਨੁਸਾਰ ਸਫਲ ਉਮੀਦਵਾਰਾਂ ਨੂੰ ਜਿਲ੍ਹੇ ਦੇ ਅੰਦਰ ₹1000/- ਪ੍ਰਤੀ ਮਹੀਨਾ ਅਤੇ ਜਿਲ੍ਹੇ ਤੋਂ ਬਾਹਰ ₹ 1500 ਪ੍ਰਤੀ ਮਹੀਨਾ ਭੱਤਾ ਦਿੱਤਾ ਜਾਵੇਗਾ। ਨੈਸ਼ਨਲ ਇੰਸਟੀਚਿਊਟ ਆਫ ਇਲੈਕਟਰਾਨਿਕਸ ਐਂਡ ਇਨਫਰਮੇਸ਼ਨ ਟੈਕਨਾਲੋਜੀ ਦੇ ਪ੍ਰੀਖਿਆ ਦੀ ਲਾਗਤ ਪ੍ਰਤੀ ਸਿਖਿਆਰਥੀ ₹1000/- ਹੋਵੇਗੀ।

4.42 ਇਸ ਸਕੀਮ ਅਧੀਨ ਸਾਲ 2021-22 ਦੌਰਾਨ 671 ਉਮੀਦਵਾਰਾਂ ਨੂੰ ਸਿਖਲਾਈ ਦਿੱਤੀ ਜਾ ਚੁੱਕੀ ਹੈ ਅਤੇ ₹27.28 ਲੱਖ ਰੁਪਏ ਖਰਚ ਕੀਤੇ ਗਏ ਹਨ। ਸਾਲ 2022-23 ਦੌਰਾਨ ਸਕੀਮ ਅਧੀਨ ਕੋਈ ਵੀ ਬਜਟ ਉਪਬੰਧ ਨਹੀਂ ਰੱਖਿਆ ਗਿਆ ਹੈ।

ਐਸ.ਸੀ.ਏ ਕੰਪਿਊਟਰ ਧਾਰਨਾ ਤੇ ਕੋਰਸ (ਲੈਵਲ-3) (ਨਵੀਂ ਸਕੀਮ)
(ਇੰਨਫੋ)-6

ਰਕਮ-₹ 149.50 ਲੱਖ

4.43 ਇਹ ਸਕੀਮ ਵਿਸ਼ੇਸ਼ ਕੇਂਦਰੀ ਸਹਾਇਤਾ ਪ੍ਰੋਗਰਾਮ ਅਧੀਨ ਸਾਲ 2020-21 ਦੌਰਾਨ ਸ਼ਾਮਿਲ ਕੀਤੀ ਗਈ ਹੈ। ਇਹ ਸਕੀਮ ਅਧੀਨ ਰਾਜ ਦੇ ਸਾਰਿਆਂ ਜ਼ਿਲ੍ਹਿਆਂ ਵਿੱਚ ਕੈਲ-ਸੀ ਸੈਂਟਰਾਂ ਵਿੱਚ ਪੰਜਾਬ ਇੰਨਫੋਟੈਕ ਦੁਆਰਾ ਅਨੁਸੂਚਿਤ ਜਾਤੀਆਂ ਦੇ ਗਰੀਬੀ ਰੇਖਾ ਤੋਂ ਹੇਠਾਂ ਰਹਿ ਰਹੇ ਸਿਖਿਆਰਥੀਆਂ ਨੂੰ ਕੰਪਿਊਟਰ ਧਾਰਨਾ ਦੀ ਸਿਖਲਾਈ ਦਿੱਤੀ ਜਾਵੇਗੀ। ਦਾਖਲੇ ਲਈ ਘੱਟੋ-ਘੱਟ ਵਿਦਿਅਕ ਯੋਗਤਾ ਕਿਸੇ ਵੀ ਸਟਰੀਮ ਵਿੱਚ 10ਵੀਂ ਪਾਸ ਹੋਵੇਗੀ। ਕੋਰਸ ਦਾ ਢਾਂਚਾ ਨੈਸ਼ਨਲ ਸਕਿੱਲ ਕੁਆਲੀਫਿਕੇਸ਼ਨ ਫਰੇਮਵਰਕ ਨਿਯਮਾਂ ਅਨੁਸਾਰ ਹੈ। ਸਿਖਲਾਈ 80 ਘੰਟੇ (4 ਘੰਟੇ ਰੋਜ਼ਾਨਾ) ਦੀ ਹੋਵੇਗੀ ਅਤੇ ਇੱਕ ਮਹੀਨੇ ਵਿੱਚ ਮੁੱਕਮਲ ਕੀਤੀ ਜਾਵੇਗੀ। ਪੰਜਾਬ ਇੰਨਫੋਟੈਕ ਪ੍ਰਤੀ ਸਿਖਿਆਰਥੀ ₹ 4000.00 ਅਧਿਐਨ ਸਮਗਰੀ ਸਮੇਤ ਫੀਸ ਵੱਜੋਂ ਲਵੇਗਾ। ਇਸ ਤੋਂ ਇਲਾਵਾ ਨੈਸ਼ਨਲ ਸਕਿੱਲ ਕੁਆਲੀਫਿਕੇਸ਼ਨ ਫਰੇਮਵਰਕ ਦੀਆਂ ਅਗਵਾਈ ਲੀਹਾਂ ਅਨੁਸਾਰ ਸਫਲ ਉਮੀਦਵਾਰਾਂ ਨੂੰ 1000/- ਰੁ: ਪ੍ਰਤੀ ਮਹੀਨਾ ਜਿਲ੍ਹੇ ਵਿੱਚ ਅਤੇ 1500/- ਰੁ: ਪ੍ਰਤੀ ਮਹੀਨਾ ਜਿਲ੍ਹੇ ਤੋਂ ਬਾਹਰ ਟਰਾਂਸਪੋਰਟ ਭੱਤਾ ਦਿੱਤਾ ਜਾਵੇਗਾ। ਨੈਸ਼ਨਲ ਇੰਸਟੀਚਿਊਟ ਆਫ ਇਲੈਕਟਰਾਨਿਕਸ ਐਂਡ ਇਨਫਰਮੇਸ਼ਨ ਟੈਕਨਾਲੋਜੀ ਨੂੰ 1000/- ਰੁ: ਪ੍ਰਤੀ ਵਿਦਿਆਰਥੀ

ਇਮਤਿਹਾਨ ਫੀਸ ਵੀ ਅਦਾ ਕੀਤੀ ਜਾਵੇਗੀ। ਨੈਸ਼ਨਲ ਇੰਸਟੀਚਿਊਟ ਆਫ ਇਲੈਕਟਰਾਨਿਕਸ ਐਂਡ ਇਨਫਰਮੇਸ਼ਨ ਟੈਕਨਾਲੋਜੀ ਦੇ ਪ੍ਰੀਖਿਆ ਦੀ ਲਾਗਤ ਪ੍ਰਤੀ ਸਿਖਿਆਰਥੀ ₹1000/- ਹੋਵੇਗੀ।

4.44 ਇਸ ਸਕੀਮ ਅਧੀਨ 2021-22 ਦੌਰਾਨ ਕੋਈ ਪ੍ਰਗਤੀ ਨਹੀਂ ਹੋਈ ਹੈ। ਸਾਲ 2022-23 ਦੌਰਾਨ ਰਾਜ ਭਰ ਯੋਗ ਉਮੀਦਵਾਰਾਂ ਨੂੰ ਸਿਖਲਾਈ ਦੇਣ ਲਈ ₹149.50 ਲੱਖ ਰੁਪਏ ਖਰਚ ਕਰਨ ਦਾ ਟੀਚਾ ਰੱਖਿਆ ਗਿਆ ਹੈ।

V. ਨਵੇਂ ਅਤੇ ਨਵਿਆਉਣਯੋਗ ਉਰਜਾ ਸਰੋਤ

ਐਸ.ਸੀ.ਏ (ਪੇਡਾ)-1 ਅਨੁਸੂਚਿਤ ਜਾਤੀਆਂ ਦੀ 50 ਪ੍ਰਤੀਸ਼ਤ ਜਾਂ ਇਸ ਤੋਂ ਵੱਧ ਆਬਾਦੀ ਵਾਲੇ ਪਿੰਡਾਂ ਵਿੱਚ ਐਲ.ਈ.ਡੀ. ਅਧਾਰਿਤ ਸੋਲਰ ਸਟਰੀਟ ਲਾਈਟਾਂ ਲਗਾਉਣਾ

ਰਕਮ- ₹ 500.00 ਲੱਖ

4.45 ਭਾਰਤ ਸਰਕਾਰ ਦੀਆਂ ਅਗਵਾਈ ਲੀਹਾਂ ਅਨੁਸਾਰ ਰਾਜ ਨੂੰ ਪ੍ਰਾਪਤ ਹੋਣ ਵਾਲੀ ਕੁੱਲ ਵਿਸ਼ੇਸ਼ ਕੇਂਦਰੀ ਸਹਾਇਤਾ ਦਾ 30 ਪ੍ਰਤੀਸ਼ਤ ਹਿੱਸਾ ਉਨ੍ਹਾਂ ਪਿੰਡਾਂ ਵਿੱਚ ਬੁਨਿਆਦੀ ਢਾਂਚਾ ਸਹੂਲਤਾਂ ਦੇਣ ਲਈ ਖਰਚਿਆ ਜਾ ਸਕਦਾ ਹੈ ਜਿਨ੍ਹਾਂ ਦੀ ਅਨੁਸੂਚਿਤ ਜਾਤੀਆਂ ਦੀ ਆਬਾਦੀ ਦੀ ਬਹੁਤਾਤ ਹੈ। ਇਸ ਅਨੁਸਾਰ ਅਨੁਸੂਚਿਤ ਜਾਤੀਆਂ ਦੀ ਆਬਾਦੀ ਦੀ ਬਹੁਤਾਤ ਵਾਲੇ ਪਿੰਡਾਂ ਦੇ ਲੋਕਾਂ ਦੀ ਲੋੜ ਮੁਤਾਬਿਕ ਬੁਨਿਆਦੀ ਢਾਂਚਾ ਸਹੂਲਤਾਂ ਜਿਵੇਂ ਪੱਕੀਆਂ ਗਲੀਆਂ, ਪੀਣ ਦਾ ਸਾਫ ਪਾਣੀ, ਨਾਲੀਆਂ, ਸਟਰੀਟ ਲਾਈਟਾਂ, ਕਮਿਊਨਿਟੀ ਸੈਂਟਰ, ਟਾਇਲਟ ਆਦਿ ਮੁਹੱਈਆ ਕਰਵਾਏ ਜਾ ਸਕਦੇ ਹਨ।

4.46 ਇਸ ਸਕੀਮ ਅਧੀਨ, ਪ੍ਰਧਾਨ ਮੰਤਰੀ ਆਦਰਸ਼ ਗ੍ਰਾਮ ਯੋਜਨਾ (ਪੀ.ਐਮ.ਏ.ਜੀ.ਵਾਈ.) ਅਧੀਨ ਤਰਜੀਹੀ ਤੌਰ ਤੇ ਚੁਣੇ ਗਏ ਪਿੰਡਾਂ ਵਿੱਚ ਐਲ.ਈ.ਡੀ. ਅਧਾਰਿਤ ਸੋਲਰ ਸਟਰੀਟ ਲਾਈਟਾਂ ਲਗਾਈਆਂ ਜਾਣਗੀਆਂ। ਹਰੇਕ ਪਿੰਡ ਵਿੱਚ ਲਗਾਉਣ ਵਾਲੀਆਂ ਸਟਰੀਟ ਲਾਈਟਾਂ ਦੀ ਗਿਣਤੀ ਪਿੰਡ ਦੇ ਅਕਾਰ ਉੱਤੇ ਨਿਰਭਰ ਕਰਦੀ ਹੈ। ਇਹ ਲਾਈਟਾਂ ਲੋਕਾਂ ਦੇ ਘਰਾਂ ਦੇ ਅੰਦਰ ਸਥਾਪਤ ਕੀਤੀਆਂ ਜਾਣਗੀਆਂ। ਇਨ੍ਹਾਂ ਲਾਈਟਾਂ ਨੂੰ ਚਲਾਉਣ ਅਤੇ ਖਰਾਬ ਹੋਣ ਦੀ ਸੂਰਤ ਵਿੱਚ ਵਿਭਾਗ ਨੂੰ ਸੂਚਿਤ ਕਰਨ ਦੀ ਸਮਾਜਿਕ ਜਿੰਮੇਵਾਰੀ ਘਰ ਦੇ ਮਾਲਕ ਦੀ ਹੋਵੇਗੀ।

4.47 ਇਸ ਸਕੀਮ ਅਧੀਨ 2021-22 ਦੌਰਾਨ ਕੋਈ ਪ੍ਰਗਤੀ ਨਹੀਂ ਹੋਈ ਹੈ। ਸਾਲ 2022-23 ਦੌਰਾਨ ਅਨੁਸੂਚਿਤ ਜਾਤੀਆਂ ਦੀ ਆਬਾਦੀ ਦੀ ਬਹੁਤਾਤ ਵਾਲੇ ਪਿੰਡਾਂ ਵਿੱਚ 3075 ਸੋਲਰ ਸਟਰੀਟ ਲਾਈਟਾਂ ਲਗਾਉਣ ਲਈ ₹ 500.00 ਲੱਖ ਰੁਪਏ ਖਰਚ ਕਰਨ ਦਾ ਟੀਚਾ ਰੱਖਿਆ ਗਿਆ ਹੈ। ਪ੍ਰਧਾਨ ਮੰਤਰੀ ਆਦਰਸ਼ ਗ੍ਰਾਮ ਯੋਜਨਾ (ਪੀ.ਐਮ.ਏ.ਜੀ.ਵਾਈ.) ਸਕੀਮ ਤਹਿਤ ਚੁਣੇ ਗਏ ਪਿੰਡਾਂ ਨੂੰ ਤਰਜੀਹ ਦਿੱਤੀ ਜਾਵੇਗੀ।

ਐਸ.ਸੀ.ਏ (ਪੇਡਾ)- 2 ਅਨੁਸੂਚਿਤ ਜਾਤੀ ਦੇ ਛੋਟੇ ਅਤੇ ਦਰਮਿਆਨੇ ਕਿਸਾਨਾਂ ਨੂੰ ਸੋਲਰ ਪੰਪ ਦੇਣਾ (ਨਵੀਂ ਸਕੀਮ)

ਰਕਮ- ₹ 410.00 ਲੱਖ

4.48 ਇਹ ਸਕੀਮ ਵਿਸ਼ੇਸ਼ ਕੇਂਦਰੀ ਸਹਾਇਤਾ ਪ੍ਰੋਗਰਾਮ ਅਧੀਨ ਸਾਲ 2020-21 ਦੌਰਾਨ ਸ਼ਾਮਿਲ ਕੀਤੀ ਗਈ ਹੈ। ਪੰਜਾਬ ਵਿੱਚ ਲਗਭਗ 63000 ਅਨੁਸੂਚਿਤ ਜਾਤੀ ਦੇ ਕਿਸਾਨ ਹਨ ਅਤੇ ਉਨ੍ਹਾਂ ਵਿੱਚੋਂ ਬਹੁਤ ਸਾਰੇ

ਛੋਟੇ ਅਤੇ ਦਰਮਿਆਨੇ ਕਿਸਾਨ ਹਨ ਜੋ ਆਪਣੀ ਜ਼ਮੀਨ ਦੀ ਸਿੰਚਾਈ ਅਤੇ ਹੋਰ ਸਹਾਇਕ ਕੰਮਾਂ ਲਈ ਇਲੈਕਟ੍ਰਿਕ ਮੋਟਰ ਪੰਪਾਂ ਅਤੇ/ਜਾਂ ਡੀਜ਼ਲ ਇੰਜਨਾਂ ਦੀ ਵਰਤੋਂ ਕਰਦੇ ਹਨ। ਇਨ੍ਹਾਂ ਬਿਜਲੀ ਪੰਪਾਂ/ਡੀਜ਼ਲ ਇੰਜਨਾਂ ਨੂੰ ਸੋਲਰ ਪੰਪਾਂ ਨਾਲ ਤਬਦੀਲ ਕਰਨ ਦੀ ਤਜਵੀਜ਼ ਹੈ ਤਾਂ ਜੋ ਬਿਜਲੀ/ਡੀਜ਼ਲ ਤੇ ਨਿਰਭਰਤਾ ਘੱਟ ਕੀਤੀ ਜਾ ਸਕੇ ਅਤੇ ਵਾਤਾਵਰਣ ਨੂੰ ਪ੍ਰਦੂਸ਼ਣ ਤੋਂ ਬਚਾਇਆ ਜਾ ਸਕੇ। ਇਸ ਸਕੀਮ ਦੇ ਤਹਿਤ ਛੋਟੇ ਅਤੇ ਦਰਮਿਆਨੇ ਅਨੁਸੂਚਿਤ ਜਾਤੀਆਂ ਦੇ ਵੱਖ-ਵੱਖ ਸਮਰੱਥਾਂ ਵਾਲੇ ਸੋਲਰ ਪੰਪ ਪ੍ਰਤੀ ਲਾਭਪਾਤਰੀ ਨੂੰ ₹0.75 ਲੱਖ ਤੋਂ ₹2.00 ਲੱਖ ਦੀ ਸਬਸਿਡੀ ਰਕਮ ਤੇ ਮੁਹੱਈਆ ਕਰਵਾਏ ਜਾਣਗੇ। ਕਿਉਂਕਿ ਇਸ ਸਕੀਮ ਵਿੱਚ ਪ੍ਰਤੀ ਲਾਭਪਾਤਰੀਆਂ ਦੀ ਵੱਧ ਰਕਮ ਸ਼ਾਮਲ ਹੁੰਦੀ ਹੈ, ਇਸ ਲਈ ਇਸ ਸਕੀਮ ਦੇ ਅਧੀਨ ਚੁਣੇ ਗਏ ਪਿੰਡਾਂ ਵਿੱਚ ਇੱਕ ਢਾਂਚਾ ਵਿਕਾਸ ਪ੍ਰੋਜੈਕਟ ਵਜੋਂ ਇਸ ਸਕੀਮ ਨੂੰ ਲਾਗੂ ਕਰਨ ਦੀ ਤਜਵੀਜ਼ ਕੀਤੀ ਗਈ ਹੈ, ਜੋ ਕਿ ਸਮਾਜਿਕ ਨਿਆਂ, ਅਧਿਕਾਰਤਾ ਮੰਤਰਾਲਾ, ਭਾਰਤ ਸਰਕਾਰ ਦੇ ਪੀ.ਏ.ਸੀ ਦੀ ਪ੍ਰਵਾਨਗੀ ਦੇ ਅਧੀਨ ਹੈ।

4.49 ਇਸ ਸਕੀਮ ਅਧੀਨ 2021-22 ਦੌਰਾਨ ਕੋਈ ਪ੍ਰਗਤੀ ਨਹੀਂ ਹੋਈ ਹੈ। ਸਾਲ 2022-23 ਦੌਰਾਨ ਅਨੁਸੂਚਿਤ ਜਾਤੀ ਕਿਸਾਨਾਂ ਨੂੰ ਮੋਟਰ ਪੰਪ ਮੁਹੱਈਆ ਕਰਵਾਉਣ ਲਈ ₹410.00 ਲੱਖ ਰੁਪਏ ਖਰਚ ਕਰਨ ਦਾ ਟੀਚਾ ਰੱਖਿਆ ਗਿਆ ਹੈ।

VII. ਦਿਹਾਤੀ ਵਿਕਾਸ ਅਤੇ ਪੰਚਾਇਤਾਂ

ਐਸ.ਸੀ.ਏ ਰਾਸ਼ਟਰੀ ਦਿਹਾਤੀ ਰੋਜ਼ੀ ਰੋਟੀ ਮਿਸ਼ਨ ਅਧੀਨ ਆਉਂਦੇ ਸਵੈ-ਸਹਾਇਤਾ ਸਮੂਹਾਂ (ਆਰ.ਡੀ)-1 (ਐਸ.ਐਚ.ਜੀਜ਼)/ਲਾਭਪਾਤਰੀਆਂ ਨੂੰ ਸਹਾਇਤਾ (ਨਵੀਂ ਸਕੀਮ)

ਰਕਮ- ₹ 500.00 ਲੱਖ

4.50 ਇਹ ਸਕੀਮ ਵਿਸ਼ੇਸ਼ ਕੇਂਦਰੀ ਸਹਾਇਤਾ ਪ੍ਰੋਗਰਾਮ ਅਧੀਨ ਸਾਲ 2020-21 ਦੌਰਾਨ ਸ਼ਾਮਲ ਕੀਤੀ ਗਈ ਹੈ, ਅਤੇ ਦਿਹਾਤੀ ਵਿਕਾਸ ਅਤੇ ਪੰਚਾਇਤ, ਮੰਤਰਾਲਾ ਦੇ ਚੀਨਦਿਆਲ ਅੰਤਯੋਦਯਾ ਯੋਜਨਾ-ਨੈਸ਼ਨਲ ਦਿਹਾਤੀ ਰੋਜ਼ੀ ਰੋਟੀ ਮਿਸ਼ਨ (ਡੀ.ਡੀ.ਵਾਈ-ਐਨ.ਆਰ.ਐਲ.ਐਮ.) ਗਰੀਬੀ ਮਿਟਾਉਣ ਪ੍ਰੋਗਰਾਮ ਨਾਲ ਜੋੜ ਕੇ ਲਾਗੂ ਕੀਤਾ ਜਾਵੇਗਾ। ਇਹ ਸਕੀਮ ਦਿਹਾਤੀ ਵਿਕਾਸ ਅਤੇ ਪੰਚਾਇਤ ਵਿਭਾਗ ਦੁਆਰਾ ਰਾਜ ਦੇ ਕੁਝ ਬਲਾਕਾਂ ਵਿੱਚ ਪਾਇਲਟ ਅਧਾਰ ਤੇ ਲਾਗੂ ਕੀਤੀ ਜਾਵੇਗੀ। ਐਨ.ਆਰ.ਐਲ.ਐਮ. ਦੇ ਤਹਿਤ, ਐਸ.ਐਚ.ਜੀਜ਼ ਨੂੰ ਰਸਮੀ ਕ੍ਰੈਡਿਟ ਤੱਕ ਪਹੁੰਚ ਪ੍ਰਦਾਨ ਕੀਤੀ ਜਾਂਦੀ ਹੈ। ਐਸ.ਐਚ.ਜੀਜ਼ ਨੂੰ ਵਧੇਰੇ ਉਧਾਰ ਲੈਣ ਤੋਂ ਬਚਾਉਣ ਜਾਂ ਉਨ੍ਹਾਂ ਦੀ ਆਮਦਨੀ ਪੈਦਾ ਕਰਨ ਵਾਲੀਆਂ ਗਤੀਵਿਧੀਆਂ ਲਈ ਉਧਾਰ ਦੀ ਅਦਾਇਗੀ ਲਈ ਵਿੱਤੀ ਸਹਾਇਤਾ ਪ੍ਰਦਾਨ ਕਰਨ ਲਈ, ਸਬਸਿਡੀ ਦੇ ਰੂਪ ਵਿੱਚ ਵਿੱਤੀ ਸਹਾਇਤਾ, ਐਸ.ਸੀ.ਏ. ਫੰਡਾਂ ਵਿੱਚੋਂ ਮੁਹੱਈਆ ਕਰਵਾਈ ਜਾਵੇਗੀ। ਇਹ ਤਜਵੀਜ਼ ਕੀਤੀ ਗਈ ਹੈ ਕਿ ਇਕ ਸਵੈ-ਸਹਾਇਤਾ ਸਮੂਹ (ਐਸ.ਐਚ.ਜੀਜ਼) ਨੂੰ ਘੱਟੋ ਘੱਟ 10 ਅਨੁਸੂਚਿਤ ਜਾਤੀ ਦੇ ਮੈਂਬਰਾਂ ਦੀ ਆਮਦਨੀ ਪੈਦਾ ਕਰਨ ਵਾਲੀ ਕੋਈ ਗਤੀਵਿਧੀ ਸ਼ੁਰੂ ਕਰਨ ਲਈ ₹2.00 ਲੱਖ ਤੋਂ ₹5.00 ਲੱਖ ਰੁਪਏ ਦੀ ਸਬਸਿਡੀ ਦਿੱਤੀ ਜਾਵੇਗੀ।

4.51 ਇਸ ਸਕੀਮ ਅਧੀਨ 2021-22 ਦੌਰਾਨ ਕੋਈ ਪ੍ਰਗਤੀ ਨਹੀਂ ਹੋਈ ਹੈ। ਇਸ ਸਕੀਮ ਅਧੀਨ ਸਾਲ 2022-23 ਦੌਰਾਨ ₹500.00 ਲੱਖ ਰੁਪਏ ਖਰਚ ਕਰਨ ਦਾ ਟੀਚਾ ਰੱਖਿਆ ਗਿਆ ਹੈ। ਜਿਸ ਨਾਲ 1000 ਐਸ.ਐਚ.ਜੀਜ਼ ਵਿਅਕਤੀਆਂ ਨੂੰ ਸਹਾਇਤਾ ਦੇਣ ਲਈ ਰੱਖੀ ਗਈ ਹੈ।

ਅਧਿਆਇ-5

20 ਨੁਕਾਤੀ ਪ੍ਰੋਗਰਾਮ

(ਅਨੁਸੂਚਿਤ ਜਾਤੀ ਪ੍ਰੀਵਾਰਾਂ ਨੂੰ ਸਹਾਇਤਾ)

20 ਨੁਕਾਤੀ ਪ੍ਰੋਗਰਾਮ, ਭਾਰਤ ਸਰਕਾਰ ਵੱਲੋਂ ਸਾਲ 1975 ਵਿਚ ਸ਼ੁਰੂ ਕੀਤਾ ਗਿਆ ਸੀ। ਇਸ ਪ੍ਰੋਗਰਾਮ ਵਿਚ ਪਹਿਲਾਂ ਸਾਲ 1982 ਵਿਚ ਅਤੇ ਫਿਰ ਸਾਲ 1986 ਵਿਚ ਸੋਧ ਕੀਤੀ ਗਈ ਸੀ। 21ਵੀਂ ਸਦੀ ਦੀਆਂ ਚੁਣੌਤੀਆਂ, ਖਾਸ ਕਰਕੇ ਆਰਥਿਕ ਸੁਧਾਰਾਂ ਦੀ ਨਿਰੰਤਰ ਪ੍ਰਕਿਰਿਆ, ਭਾਰਤੀ ਅਰਥ ਵਿਵਸਥਾ ਦੇ ਉਦਾਰੀਕਰਨ ਅਤੇ ਵਿਸ਼ਵੀਕਰਨ ਨੂੰ ਧਿਆਨ ਵਿਚ ਰੱਖਦੇ ਹੋਏ 20-ਨੁਕਾਤੀ ਪ੍ਰੋਗਰਾਮ-1986-2006 ਵਿੱਚ ਪੁਨਰਗਠਨ ਗਠਿਤ ਕੀਤਾ ਗਿਆ ਸੀ। 20-ਨੁਕਾਤੀ ਪ੍ਰੋਗਰਾਮ 2006 ਅਧੀਨ ਪ੍ਰੋਗਰਾਮ ਅਤੇ ਸਕੀਮਾਂ ਕੌਮੀ ਨਿਊਨਤਮ ਸਾਂਝਾ ਪ੍ਰੋਗਰਾਮ ਵਿਚ ਸ਼ਾਮਿਲ ਪ੍ਰਾਥਮਿਕਤਾਵਾਂ ਨਾਲ ਮੇਲ ਖਾਂਦੀਆਂ ਹਨ। ਇਸ ਦਾ ਸਬੰਧ ਮੁੱਖ ਤੌਰ ਤੇ ਗਰੀਬੀ ਨਿਵਾਰਨ ਪ੍ਰੋਗਰਾਮ ਅਤੇ ਅਜਿਹੇ ਪ੍ਰੋਗਰਾਮਾਂ ਨਾਲ ਹੈ, ਜੋ ਗਰੀਬ ਅਤੇ ਪਿਛੜੇ ਵਰਗ ਦੇ ਲੋਕਾਂ ਦੇ ਜੀਵਨ ਦੀ ਗੁਣਵੱਤਾ ਵਿਚ ਸੁਧਾਰ ਲਿਆਉਣ ਲਈ ਦੇਸ਼ ਭਰ ਵਿਚ ਚਲਾਏ ਜਾ ਰਹੇ ਹਨ। ਇਸ ਪ੍ਰੋਗਰਾਮ ਹੇਠ ਵੱਖ-ਵੱਖ ਸਮਾਜਿਕ-ਆਰਥਿਕ ਪਹਿਲੂ ਜਿਵੇਂ ਗਰੀਬੀ, ਰੋਜ਼ਗਾਰ, ਸਿੱਖਿਆ, ਵਸੋਬਾ, ਸਿਹਤ, ਖੇਤੀਬਾੜੀ, ਭੋਂ ਸੁਧਾਰ, ਸਿੰਚਾਈ, ਪੀਣ ਵਾਲਾ ਪਾਣੀ, ਕਮਜ਼ੋਰ ਵਰਗ ਦੇ ਲੋਕਾਂ ਦੀ ਸੁਰੱਖਿਆ ਅਤੇ ਅਧਿਕਾਰ, ਖਪਤਕਾਰਾਂ ਦੀ ਸੁਰੱਖਿਆ, ਵਾਤਾਵਰਣ, ਈ-ਗਵਰਨੈਂਸ ਆਦਿ ਆਉਂਦੇ ਹਨ। ਇਸ ਪ੍ਰੋਗਰਾਮ ਦਾ ਨਿਰੀਖਣ ਅੰਕੜਾ ਅਤੇ ਪ੍ਰੋਗਰਾਮ ਲਾਗੂਕਰਨ ਮੰਤਰਾਲਾ, ਭਾਰਤ ਸਰਕਾਰ ਵੱਲੋਂ ਰਾਜ ਸਰਕਾਰਾਂ/ਕੇਂਦਰੀ ਸਾਸ਼ਿਤ ਪ੍ਰਦੇਸ਼ਾਂ ਅਤੇ ਕੇਂਦਰੀ ਨੋਡਲ ਮੰਤਰਾਲਿਆਂ ਪਾਸੋਂ ਪ੍ਰਾਪਤ ਹੋਈ ਕਾਰਗੁਜ਼ਾਰੀ ਰਿਪੋਰਟ ਦੇ ਅਧਾਰ ਤੇ ਕੀਤਾ ਜਾਂਦਾ ਹੈ।

5.2 ਇਸ ਪ੍ਰੋਗਰਾਮ ਦੇ 20-ਨੁਕਤਿਆਂ ਵਿਚ ਅੱਗੇ 65 ਨਿਰੀਖਣ ਕਰਨ ਯੋਗ ਮੱਦਾਂ ਸ਼ਾਮਲ ਹਨ, ਜੋ ਕਿ ਭਾਰਤ ਸਰਕਾਰ ਦੇ ਵੱਖ-ਵੱਖ ਮੰਤਰਾਲਿਆਂ/ਵਿਭਾਗਾਂ ਵੱਲੋਂ ਕੰਟਰੋਲ ਕੀਤੀਆਂ ਜਾਂਦੀਆਂ ਸਕੀਮਾਂ/ਪ੍ਰੋਗਰਾਮ ਅਤੇ ਰਾਜ ਸਰਕਾਰਾਂ ਅਤੇ ਕੇਂਦਰ ਸ਼ਾਸਤ ਪ੍ਰਦੇਸ਼ਾਂ ਵੱਲੋਂ ਲਾਗੂ ਕੀਤੇ ਜਾਂਦੇ ਪ੍ਰੋਗਰਾਮ/ਸਕੀਮਾਂ ਨਾਲ ਸਮਾਨਾਰਥਕ ਹਨ। ਇਹਨਾਂ ਮੱਦਾਂ ਦਾ ਨਿਰੀਖਣ ਕਰਨ ਦੀ ਵਿਧੀ ਅਪ੍ਰੈਲ-2007 ਤੋਂ ਲਾਗੂ ਕੀਤੀ ਗਈ ਸੀ। 20-ਨੁਕਾਤੀ ਪ੍ਰੋਗਰਾਮ ਦਾ ਨੁਕਤਾ ਨੰਬਰ-10 “ਸਮਾਜਿਕ ਨਿਆਂ, ਅਧਿਕਾਰਤਾ ਅਤੇ ਘੱਟ ਗਿਣਤੀ ਵਿਭਾਗ” ਨਾਲ ਸਬੰਧਤ ਹੈ। ਇਸ ਨੁਕਤੇ ਵਿਚ ਆਈਟਮ ਨੰ: 33 ਤੋਂ ਆਈਟਮ ਨੰਬਰ-42 ਤੱਕ ਕੁੱਲ 10 ਮੱਦਾਂ ਸ਼ਾਮਿਲ ਹਨ। ਆਈਟਮ ਨੰਬਰ-33 “ਅਨੁਸੂਚਿਤ ਜਾਤੀ ਪ੍ਰੀਵਾਰਾਂ ਨੂੰ ਸਹਾਇਤਾ” ਨਾਲ ਸਬੰਧਤ ਹੈ ਅਤੇ ਸਮਾਜਿਕ ਨਿਆਂ ਅਤੇ ਅਧਿਕਾਰਤਾ ਮੰਤਰਾਲਾ, ਭਾਰਤ ਸਰਕਾਰ ਇਸ ਆਈਟਮ ਲਈ ਸਬੰਧਤ ਪ੍ਰਸ਼ਾਸਨਿਕ/ਨੋਡਲ ਮੰਤਰਾਲਾ ਹੋਣ ਦੇ ਨਾਤੇ ਇਸ ਮੱਦ ਦਾ ਤਿਮਾਹੀ ਨਿਰੀਖਣ ਕਰਦਾ ਹੈ।

5.3 ਅੰਕੜਾ ਅਤੇ ਪ੍ਰੋਗਰਾਮ ਲਾਗੂਕਰਨ ਮੰਤਰਾਲਾ, ਭਾਰਤ ਸਰਕਾਰ ਵੱਲੋਂ ਨੋਡਲ ਮੰਤਰਾਲੇ ਦੀ ਸਲਾਹ ਨਾਲ ਆਈਟਮ ਨੰਬਰ-33 ਦੇ ਵਿਸ਼ੇ-ਖੇਤਰ ਨੂੰ ਸਾਲ 2012-13 ਤੋਂ ਸੋਧਿਆ ਗਿਆ ਹੈ। ਇਸ ਸੋਧੇ ਵਿਸ਼ੇ-ਖੇਤਰ ਅਧੀਨ ਆਈਟਮ ਨੰਬਰ-33 ਹੇਠ ਟੀਚੇ ਹੇਠ ਦਰਸਾਏ ਦੋ ਸਬ-ਪੈਰਾਮੀਟਰਾਂ ਅਧੀਨ ਗਤੀਵਿਧੀਆਂ ਨਾਲ ਸਬੰਧਤ ਹਨ :-

ਸਬ-ਪੈਰਾਮੀਟਰ (i) ਪੋਸਟ ਮੈਟਰਿਕ ਸਕਾਲਰਸ਼ਿਪ ਸਕੀਮ ਤਹਿਤ ਲਾਭ ਪ੍ਰਾਪਤ ਕਰਨ ਵਾਲੇ ਅਨੁਸੂਚਿਤ ਜਾਤੀ ਵਿਦਿਆਰਥੀ।

ਸਬ-ਪੈਰਾਮੀਟਰ (ii) ਆਮਦਨ ਵਧਾਉ ਗਤੀਵਿਧੀਆਂ ਅਧੀਨ ਅਨੁਸੂਚਿਤ ਜਾਤੀ ਪ੍ਰੀਵਾਰਾਂ ਨੂੰ ਸਹਾਇਤਾ :-

(ੳ) ਅਨੁਸੂਚਿਤ ਜਾਤੀ ਸਬ ਪਲਾਨ ਲਈ ਵਿਸ਼ੇਸ਼ ਕੇਂਦਰੀ ਸਹਾਇਤਾ।

(ਅ) ਰਾਸ਼ਟਰੀ ਅਨੁਸੂਚਿਤ ਜਾਤੀ ਵਿੱਤ ਅਤੇ ਵਿਕਾਸ ਨਿਗਮ (ਐਨ.ਐਸ.ਐਫ.ਡੀ.ਸੀ.) ਦੀ ਰਿਆਇਤੀ ਕਰਜਾ ਸਕੀਮ ।

5.4 ਪੰਜਾਬ ਰਾਜ ਵਿੱਚ, ਡਾਇਰੈਕਟੋਰੇਟ ਆਫ ਅਨੁਸੂਚਿਤ ਜਾਤੀਆਂ ਸਬ ਪਲਾਨ, ਭਲਾਈ ਵਿਭਾਗ ਆਈਟਮ ਨੰਬਰ 33- ਅਨੁਸੂਚਿਤ ਜਾਤੀ ਪ੍ਰੀਵਾਰਾਂ ਨੂੰ ਸਹਾਇਤਾ ਸਬੰਧੀ ਤਿਮਾਹੀ ਪ੍ਰਗਤੀ ਰਿਪੋਰਟ ਭੇਜਣ ਲਈ ਨੋਡਲ ਵਿਭਾਗ ਹੈ। ਸਾਲ 2020-21 ਦੌਰਾਨ ਟੀਚੇ ਅਤੇ ਪ੍ਰਾਪਤੀਆਂ ਅਤੇ ਸਾਲ 2021-22 ਦੌਰਾਨ ਟੀਚੇ ਅਤੇ ਸੰਭਾਵਿਤ ਪ੍ਰਾਪਤੀਆਂ ਦਾ ਸਬਪੈਰਾਮੀਟਰ-ਵਾਰ ਵੇਰਵਾ ਹੇਠ ਅਨੁਸਾਰ ਹੈ:-

ਲੜੀ ਨੰ:	ਸਬ-ਪੈਰਾਮੀਟਰ	2020-21		2021-22	
		ਟੀਚੇ (ਅਨੁਸੂਚਿਤ ਜਾਤੀ ਪ੍ਰੀਵਾਰਾਂ ਦੀ ਗਿਣਤੀ)	ਪ੍ਰਾਪਤੀਆਂ (ਅਨੁਸੂਚਿਤ ਜਾਤੀ ਪ੍ਰੀਵਾਰਾਂ ਦੀ ਗਿਣਤੀ)	ਟੀਚੇ (ਅਨੁਸੂਚਿਤ ਜਾਤੀ ਪ੍ਰੀਵਾਰਾਂ ਦੀ ਗਿਣਤੀ)	ਸੰਭਾਵਿਤ ਪ੍ਰਾਪਤੀਆਂ (ਅਨੁਸੂਚਿਤ ਜਾਤੀ ਪ੍ਰੀਵਾਰਾਂ ਦੀ ਗਿਣਤੀ)
(i)	ਪੋਸਟ ਮੈਟਰਿਕ ਸਕਾਲਰਸ਼ਿਪ ਸਕੀਮ ਤਹਿਤ ਲਾਭ ਪ੍ਰਾਪਤ ਕਰਨ ਵਾਲੇ ਅਨੁਸੂਚਿਤ ਜਾਤੀ ਵਿਦਿਆਰਥੀ।	2,00,000	1,76,432	2,00,000	3,65,410
(ii) (ੳ)	ਅਨੁਸੂਚਿਤ ਜਾਤੀ ਸਬ ਪਲਾਨ ਲਈ ਵਿਸ਼ੇਸ਼ ਕੇਂਦਰੀ ਸਹਾਇਤਾ।	46,112	8,238	44,622	4,019
(ਅ)	ਰਾਸ਼ਟਰੀ ਅਨੁਸੂਚਿਤ ਜਾਤੀ ਵਿੱਤ ਅਤੇ ਵਿਕਾਸ ਨਿਗਮ (ਐਨ.ਐਸ.ਐਫ.ਡੀ.ਸੀ.) ਦੀ ਰਿਆਇਤੀ ਕਰਜਾ ਸਕੀਮ ।	500	1	500	40
	ਜੋੜ	2,98,926	1,84,671	2,45,122	3,69,469

5.5 ਸਮਾਜਿਕ ਨਿਆਂ ਅਤੇ ਅਧਿਕਾਰਤਾ ਮੰਤਰਾਲਾ, ਭਾਰਤ ਸਰਕਾਰ ਵੱਲੋਂ ਸੂਚਿਤ ਕੀਤਾ ਗਿਆ ਹੈ ਕਿ ਪੈਰਾਮੀਟਰ-(i)"ਪੋਸਟ ਮੈਟਰਿਕ ਸਕਾਲਰਸ਼ਿਪ ਸਕੀਮ ਤਹਿਤ ਲਾਭ ਪ੍ਰਾਪਤ ਕਰਨ ਵਾਲੇ ਅਨੁਸੂਚਿਤ ਜਾਤੀ ਵਿਦਿਆਰਥੀ" ਅਧੀਨ ਟੀਚੇ ਨਿਰਧਾਰਤ ਨਹੀਂ ਕੀਤੇ ਜਾਣਗੇ ਕਿਉਂਕਿ ਇਹ ਪੈਰਾਮੀਟਰ ਮੰਗ ਤੇ ਅਧਾਰਤ ਹੈ।

5.6 20-ਨੁਕਾਤੀ ਪ੍ਰੋਗਰਾਮ ਦੇ ਨੁਕਤਾ ਨੰਬਰ-10 ਦੀ ਆਈਟਮ ਨੰਬਰ-33-“ਅਨੁਸੂਚਿਤ ਜਾਤੀ ਪ੍ਰੀਵਾਰਾਂ ਨੂੰ ਸਹਾਇਤਾ” ਅਧੀਨ ਸਾਲ 2022-23 ਲਈ ਰਾਜ ਸਰਕਾਰ ਵੱਲੋਂ ਨਿਰਧਾਰਿਤ ਕੀਤੇ ਗਏ ਟੀਚਿਆਂ ਦਾ ਸਬਪੈਰਾਮੀਟਰ-ਵਾਰ ਵੇਰਵਾ ਹੇਠ ਅਨੁਸਾਰ ਹੈ:-

ਲੜੀ ਨੰਬਰ	ਸਬ-ਪੈਰਾਮੀਟਰ	ਭੌਤਿਕ ਟੀਚੇ (ਅਨੁਸੂਚਿਤ ਜਾਤੀ ਪ੍ਰੀਵਾਰਾਂ ਦੀ ਗਿਣਤੀ)
i	ਪੋਸਟ ਮੈਟਰਿਕ ਸਕਾਲਰਸ਼ਿਪ ਸਕੀਮ ਤਹਿਤ ਲਾਭ ਪ੍ਰਾਪਤ ਕਰਨ ਵਾਲੇ ਅਨੁਸੂਚਿਤ ਜਾਤੀਆਂ ਦੇ ਵਿਦਿਆਰਥੀ।	200000
ii (ੳ)	ਅਨੁਸੂਚਿਤ ਜਾਤੀਆਂ ਸਬ ਪਲਾਨ ਲਈ ਵਿਸ਼ੇਸ਼ ਕੇਂਦਰੀ ਸਹਾਇਤਾ।	47,109
ii(ਅ)	ਰਾਸ਼ਟਰੀ ਅਨੁਸੂਚਿਤ ਜਾਤੀਆਂ ਵਿੱਤ ਅਤੇ ਵਿਕਾਸ ਨਿਗਮ (ਐਨ.ਐਸ.ਐਫ.ਡੀ.ਸੀ.) ਦੀ ਰਿਆਇਤੀ ਕਰਜਾ ਸਕੀਮ।	200
ਜੋੜ		2,47,309

5.7 20-ਨੁਕਤੀ ਪ੍ਰੋਗਰਾਮ ਦੇ ਨੁਕਤਾ ਨੰਬਰ-10 ਦੀ ਆਇਟਮ ਨੰਬਰ-33 ਅਧੀਨ ਸਾਲ 2021-22 ਦੇ ਟੀਚੇ ਅਤੇ ਸੰਭਾਵਿਤ ਪ੍ਰਾਪਤੀਆਂ ਅਤੇ ਸਾਲ 2022-23 ਦੇ ਟੀਚਿਆਂ ਦਾ ਸਕੀਮਵਾਰ ਵੇਰਵਾ ਸਟੇਟਮੈਂਟ-VII ਵਿੱਚ ਦਿੱਤਾ ਗਿਆ ਹੈ।

ਅਧਿਆਇ-6

ਅਨੁਸੂਚਿਤ ਜਾਤੀ ਦੀਆਂ ਔਰਤਾਂ/ਲੜਕੀਆਂ ਦੀ ਅਧਿਕਾਰਤਾ

ਪੰਜਾਬ ਰਾਜ ਵਿੱਚ ਔਰਤਾਂ ਦਾ ਦਰਜਾ

ਦੇਸ਼ ਦੇ ਵੱਖ-ਵੱਖ ਰਾਜਾਂ ਵਿੱਚ ਔਰਤਾਂ ਦੀ ਦਸ਼ਾ ਵੱਖਰੀ-ਵੱਖਰੀ ਹੈ, ਪਰ ਪੰਜਾਬ ਇੱਕ ਅਜਿਹਾ ਸੂਬਾ ਮੰਨਿਆ ਜਾਂਦਾ ਹੈ ਜਿਥੇ ਔਰਤਾਂ ਦਾ ਦਰਜਾ ਬਹੁਤਾ ਨੀਵਾਂ ਨਹੀਂ ਹੈ। ਰਾਜ ਵਿੱਚ ਉਹਨਾਂ ਗੁਰੂਆਂ ਅਤੇ ਸੰਤਾਂ ਦੇ ਉਪਦੇਸ਼ਾਂ ਦਾ ਪ੍ਰਭਾਵ ਹੈ ਜਿਹਨਾਂ ਨੇ ਔਰਤਾਂ ਨੂੰ ਸਮਾਨਤਾ ਦੇਣ ਉਪਰ ਖਾਸ ਜੋਰ ਦਿੱਤਾ ਅਤੇ ਬਾਲ ਵਿਆਹ, ਭਰੂਣ ਹੱਤਿਆ, ਸਤੀ ਪ੍ਰਥਾ ਅਤੇ ਔਰਤਾਂ ਵਿੱਚ ਅਨਪੜ੍ਹਤਾ ਵਿਰੁੱਧ ਪ੍ਰਚਾਰ ਕੀਤਾ। ਰਾਜ ਵਿੱਚ ਅਨੁਸੂਚਿਤ ਜਾਤੀਆਂ ਦੀਆਂ ਔਰਤਾਂ/ਲੜਕੀਆਂ ਨੂੰ ਵਧੇਰੇ ਸਮਰੱਥ ਬਣਾਉਣ ਲਈ ਅਤੇ ਉਹਨਾਂ ਦਾ ਸਿੱਖਿਅਕ, ਸਮਾਜਿਕ ਅਤੇ ਆਰਥਿਕ ਪੱਧਰ ਉੱਚਾ ਚੁੱਕਣ ਲਈ ਰਾਜ ਸਰਕਾਰ ਵੱਲੋਂ ਵੱਖ-ਵੱਖ ਪ੍ਰੋਗਰਾਮ ਲਾਗੂ/ਸ਼ੁਰੂ ਕੀਤੇ ਜਾ ਰਹੇ ਹਨ।

ਸਿੱਖਿਅਕ ਦਰਜਾ

6.2 ਰਾਜ ਵਿੱਚ ਅਨੁਸੂਚਿਤ ਜਾਤੀਆਂ ਦੀਆਂ ਔਰਤਾਂ/ਵਿਦਿਆਰਥਣਾਂ ਦਰਮਿਆਨ ਕੁੱਲ ਸ਼ਾਖਰਤਾ ਦਰ ਅਤੇ ਸਕੂਲ ਛੱਡਣ ਦਾ ਦਰ ਹੇਠ ਅਨੁਸਾਰ ਹੈ :-

ਰਾਜ ਵਿੱਚ ਅਨੁਸੂਚਿਤ ਜਾਤੀਆਂ ਦੀ ਲਿੰਗ-ਵਾਰ ਆਬਾਦੀ ਅਤੇ ਸ਼ਾਖਰਤਾ ਦਰ

ਜਨਗਣਨਾ 2011	ਕੁੱਲ	ਪੁਰਸ	ਔਰਤਾਂ
ਅਨੁਸੂਚਿਤ ਜਾਤੀ ਆਬਾਦੀ	88.60 ਲੱਖ	46.40 ਲੱਖ	42.20 ਲੱਖ
ਅਨੁਸੂਚਿਤ ਜਾਤੀ ਸ਼ਾਖਰਤਾ ਦਰ	64.81%	70.66%	58.39%

ਪੰਜਾਬ ਵਿੱਚ ਕੁੱਲ (ਲੜਕੇ ਅਤੇ ਲੜਕੀਆਂ) ਅਤੇ ਅਨੁਸੂਚਿਤ ਜਾਤੀ (ਲੜਕੇ ਅਤੇ ਲੜਕੀਆਂ) ਦੀ ਸਕੂਲ ਛੱਡਣ ਦੀ ਦਰ-2010-11 (30.09.2010 ਤੱਕ)

ਪੱਧਰ	ਕੁੱਲ ਦਰ			ਅਨੁਸੂਚਿਤ ਜਾਤੀਆਂ ਦੀ ਦਰ		
	ਕੁੱਲ	ਲੜਕੇ	ਲੜਕੀਆਂ	ਕੁੱਲ	ਲੜਕੇ	ਲੜਕੀਆਂ
ਪੰਜਵੀਂ ਕਲਾਸ ਤੱਕ (ਪਹਿਲੀ ਤੋਂ ਪੰਜਵੀਂ ਕਲਾਸ)	9.4	4.4	14.9	22.3	21.7	23.0
ਅੱਠਵੀਂ ਕਲਾਸ ਤੱਕ (ਪਹਿਲੀ ਤੋਂ ਅੱਠਵੀਂ ਕਲਾਸ)	9.2	5.2	13.7	-	-	-
ਦਸਵੀਂ ਕਲਾਸ ਤੱਕ (ਪਹਿਲੀ ਤੋਂ ਦਸਵੀਂ ਕਲਾਸ)	30.5	30.2	30.7	55.7	57.3	54.0

(ਸਾਧਨ : ਸਕੂਲ ਸਿੱਖਿਆ ਦੇ ਅੰਕੜੇ, 2010-11 ਮਨੁੱਖੀ ਸਰੋਤ ਮੰਤਰਾਲਾ, ਭਾਰਤ ਸਰਕਾਰ-2014)
ਆਰਥਿਕ ਦਰਜਾ

6.3 ਅਨੁਸੂਚਿਤ ਜਾਤੀਆਂ ਦੀਆਂ ਲੜਕੀਆਂ ਨੂੰ ਸਕੂਲ ਜਾਣ ਲਈ ਉਤਸ਼ਾਹਿਤ ਕਰਨ ਅਤੇ ਉਹਨਾਂ ਵਿੱਚ ਸਕੂਲ ਛੱਡਣ ਦੀ ਦਰ ਘਟਾਉਣ ਵਾਸਤੇ ਰਾਜ ਸਰਕਾਰ ਵੱਲੋਂ ਕਈ ਸਕੀਮਾਂ ਚਲਾਈਆਂ ਜਾ ਰਹੀਆਂ ਹਨ। ਲੜਕੀਆਂ ਦੀ ਅਧਿਕਾਰਤਾ ਲਈ ਕੁੱਝ ਹੋਰ ਸਕੀਮਾਂ ਜਿਵੇਂ ਕਿ ਲੜਕੀਆਂ ਦੇ ਸੀਨੀਅਰ ਸੈਕੰਡਰੀ ਸਕੂਲਾਂ ਦਾ ਮਜਬੂਤੀਕਰਨ, ਇਨ੍ਹਾਂ ਸਕੂਲਾਂ ਵਿੱਚ ਬੁਨਿਆਦੀ ਢਾਂਚੇ ਦਾ ਵਿਕਾਸ, ਵੱਖਰੇ ਪਖਾਨੇ ਅਤੇ ਮਹਾਂਵਾਰ ਸਿਹਤ ਅਤੇ ਸਫਾਈ ਲਈ ਪ੍ਰਬੰਧ, ਕਾਲਜਾਂ ਅਤੇ ਯੂਨੀਵਰਸਿਟੀਆਂ ਲਈ ਸੈਨਟਰੀ ਨੈਪਕਿੰਨ ਦਾ ਪ੍ਰਬੰਧ, ਅਨੁਸੂਚਿਤ ਜਾਤੀਆਂ ਦੀਆਂ ਲੜਕੀਆਂ ਲਈ ਹਾਜ਼ਰੀ ਵਜੀਫਾ ਅਤੇ ਅੰਗਰੀਣ ਲੜਕੀਆਂ ਲਈ ਹਾਜ਼ਰੀ ਵਜੀਫਾ ਅਤੇ ਮਾਈ ਭਾਗੋ ਸਕੀਮ

(9ਵੀਂ ਤੋਂ 12ਵੀਂ ਦੀਆਂ ਵਿਦਿਆਰਥਣਾਂ ਲਈ ਫਰੀ ਸਾਈਕਲ) ਆਦਿ ਸਕੀਮਾਂ ਲਾਗੂ ਕੀਤੀਆਂ ਜਾ ਰਹੀਆਂ ਹਨ। ਕੁੱਝ ਹੋਰ ਸਕੀਮਾਂ ਜਿਵੇਂ ਕਿ ਲੜਕੀਆਂ ਦੇ ਸਿੱਖਿਅਕ ਪੱਧਰ ਨੂੰ ਉੱਚਾ ਚੁੱਕਣ ਲਈ ਸਰਕਾਰੀ ਸਕੂਲਾਂ ਵਿੱਚ ਡਿਜੀਟਲ ਸਿੱਖਿਆ ਮੁਹੱਈਆ ਕਰਵਾਉਣਾ, ਮਿਡ-ਡੇ-ਮੀਲ, ਸਮੱਗਰਾ ਸਿੱਖਿਆ ਆਭਿਆਨ, ਹੋਣਹਾਰ ਵਿਦਿਆਰਥੀਆਂ ਲਈ ਡਾ: ਹਰਗੋਬਿੰਦ ਖੁਰਾਣਾ ਸਕਾਲਰਸ਼ਿਪ ਸਕੀਮ, ਮੁਫਤ ਆਉਣ ਜਾਣ ਦੇ ਸਾਧਨ ਅਤੇ ਮੁਫਤ ਕਿਤਾਬਾਂ/ਮੋਬਾਇਲ ਫੋਨਾਂ ਦੀ ਸਹਾਇਤਾ ਆਦਿ।

ਆਰਥਿਕ ਦਸ਼ਾ

6.4 ਰਾਜ ਵਿੱਚ ਅਨੁਸੂਚਿਤ ਜਾਤੀਆਂ ਦੀਆਂ ਔਰਤਾਂ ਦੀ ਆਰਥਿਕ ਦਸ਼ਾ ਬਾਰੇ ਭਾਵੇਂ ਇਸ ਸਮੇਂ ਅੰਕੜੇ ਉਪਲਬਧ ਨਹੀਂ ਹਨ ਪਰ ਅਨੁਸੂਚਿਤ ਜਾਤੀ ਦੀਆਂ ਔਰਤਾਂ ਦਾ ਇੱਕ ਵੱਡਾ ਹਿੱਸਾ ਖੇਤੀਬਾੜੀ ਪੰਦਿਆਂ ਵਿੱਚ ਬਤੌਰ ਮਜ਼ਦੂਰ ਕੰਮ ਕਰ ਰਿਹਾ ਹੈ ਅਤੇ ਘਰ ਵਿੱਚ ਘਰ ਦੇ ਹੋਰ ਕੰਮਾਂ ਦੇ ਨਾਲ-ਨਾਲ ਪਸ਼ੂ ਧਨ ਦੀ ਦੇਖ-ਰੇਖ ਵੀ ਕਰਦਾ ਹੈ। ਘਰੇਲੂ ਕਾਮਿਆਂ ਦੇ ਤੌਰ ਤੇ ਵੀ ਕੰਮ ਕਰਦੀਆਂ ਹਨ। ਲੜਕੀਆਂ ਨੂੰ ਹਥਿਆਰਬੰਦ ਫੌਜਾਂ ਵਿੱਚ ਭਰਤੀ ਹੋਣ ਤੋਂ ਪਹਿਲਾਂ ਤਿਆਰੀ ਕਰਵਾਉਣ ਲਈ ਰਾਜ ਸਰਕਾਰ ਵੱਲੋਂ ਮੋਹਾਲੀ ਵਿਖੇ “ਮਾਈ ਭਾਗੋ ਆਰਮਡ ਫੋਰਸਿਜ਼ ਪ੍ਰੈਪਰੇਟਰੀ ਇੰਸਟੀਚਿਊਟ” ਚਲਾਇਆ ਜਾ ਰਿਹਾ ਹੈ। ਔਰਤਾਂ ਦੇ ਆਰਥਿਕ ਵਿਕਾਸ ਨੂੰ ਉੱਚਾ ਚੁੱਕਣ ਲਈ ਰਾਜ ਸਰਕਾਰ ਵੱਲੋਂ ਉਦਮੀ ਔਰਤਾਂ ਲਈ ਸਟੈਂਡ-ਅੱਪ ਇੰਡੀਆ ਸਕੀਮ ਲਾਗੂ ਕੀਤੀ ਜਾ ਰਹੀ ਹੈ। ਇਸ ਤੋਂ ਇਲਾਵਾ ਕੁਝ ਹੋਰ ਸਕੀਮਾਂ ਜਿਵੇਂ ਕਿ ਰਾਸ਼ਟਰੀ ਦਿਹਾਤੀ ਉਪਜੀਵਕਾ ਮਿਸ਼ਨ, ਰਾਸ਼ਟਰੀ ਦਿਹਾਤੀ ਰੋਜ਼ਗਾਰ ਗਰੰਟੀ ਆਦਿ ਸਕੀਮਾਂ ਵੀ ਲਾਗੂ ਕੀਤੀਆਂ ਜਾ ਰਹੀਆਂ ਹਨ, ਜਿਨ੍ਹਾਂ ਦਾ 50% ਤੋਂ ਵੱਧ ਹਿੱਸਾ ਔਰਤਾਂ ਦਾ ਆਰਥਿਕ ਪੱਧਰ ਉੱਚਾ ਚੁੱਕਣ ਲਈ ਖਰਚ ਕੀਤਾ ਜਾ ਰਿਹਾ ਹੈ। ਰਾਜ ਸਰਕਾਰ ਵੱਲੋਂ ਕਾਫੀ ਸਾਰੀਆਂ ਅਜਿਹੀਆਂ ਸਕੀਮਾਂ ਵੀ ਲਾਗੂ ਕੀਤੀਆਂ ਜਾ ਰਹੀਆਂ ਹਨ, ਜਿਹੜੀਆਂ ਕੇਵਲ ਅਨੁਸੂਚਿਤ ਜਾਤੀਆਂ ਦੀਆਂ ਲੜਕੀਆਂ/ਔਰਤਾਂ ਲਈ ਹਨ, ਜਿਵੇਂ ਫੈਬਰਿਕ ਪੇਂਟਿੰਗ, ਟਾਈ-ਐਂਡ-ਡਾਈ ਤਕਨਾਲੋਜੀ, ਬਿਊਟੀ ਪਾਰਲਰ, ਸਿਲਾਈ, ਕਢਾਈ ਅਤੇ ਫੈਸ਼ਨ ਡਿਜਾਇਨਿੰਗ ਦੇ ਸਿਖਲਾਈ ਕੋਰਸ ਆਦਿ। ਇਸ ਤੋਂ ਇਲਾਵਾ, ਅਨੁਸੂਚਿਤ ਜਾਤੀਆਂ ਦੀਆਂ ਔਰਤਾਂ ਨੂੰ ਰਾਜ ਸਰਕਾਰ/ਭਾਰਤ ਸਰਕਾਰ ਦੀ ਸਹਾਇਤਾ ਨਾਲ ਲਾਗੂ ਕੀਤੇ ਜਾ ਰਹੇ ਵੱਖ-ਵੱਖ ਲਾਭਪਾਤਰੀ ਆਰਥਿਕ ਵਿਕਾਸ ਪ੍ਰੋਗਰਾਮ ਜਿਵੇਂ ਕਿ “ਬੈਂਕ ਟਾਈ-ਅੱਪ ਕਰਜਾ ਪ੍ਰੋਗਰਾਮ” ਅਤੇ “ਜ਼ਿਲ੍ਹਾ ਅਥਾਰਟੀ ਨੂੰ ਫੰਡ ਮੁਹੱਈਆ ਕਰਵਾਉਣਾ” ਆਦਿ ਵਿੱਚ ਤਰਜੀਹ ਦੇ ਆਧਾਰ ਤੇ ਸਹਾਇਤਾ ਦਿੱਤੀ ਜਾਂਦੀ ਹੈ।

ਸਮਾਜਿਕ ਸੁਰੱਖਿਆ

6.5 ਰਾਜ ਸਰਕਾਰ ਵੱਲੋਂ ਅਨੁਸੂਚਿਤ ਜਾਤੀਆਂ ਦੀਆਂ ਲੜਕੀਆਂ/ਔਰਤਾਂ ਵਿੱਚ ਸਮਾਜਿਕ ਸੁਰੱਖਿਆ ਦੀ ਭਾਵਨਾ ਨੂੰ ਮਜ਼ਬੂਤ ਕਰਨ ਲਈ ਕੇਵਲ ਔਰਤਾਂ ਦੀ ਭਲਾਈ ਲਈ ਕਈ ਸਕੀਮਾਂ ਲਾਗੂ ਕੀਤੀਆਂ ਜਾ ਰਹੀਆਂ ਹਨ ਜਿਵੇਂ ਕਿ ਮਾਈ ਭਾਗੋ ਵਿੱਦਿਆ ਸਕੀਮ, ਕਿਸ਼ੋਰੀ ਸ਼ਕਤੀ ਯੋਜਨਾ, ਔਰਤਾਂ ਦੇ ਸ਼ਕਤੀਕਰਨ ਲਈ ਨੈਸ਼ਨਲ ਮਿਸ਼ਨ, ਪ੍ਰਧਾਨ ਮੰਤਰੀ ਮਾਤਰ ਵੰਦਨਾ ਯੋਜਨਾ, ਅਨੁਸੂਚਿਤ ਜਾਤੀਆਂ ਦੀਆਂ ਲੜਕੀਆਂ/ਔਰਤਾਂ/ਤਲਾਕਸ਼ੁਧਾ ਔਰਤਾਂ ਅਤੇ ਵਿਧਵਾ ਔਰਤਾਂ ਦੀਆਂ ਲੜਕੀਆਂ ਦੇ ਵਿਆਹ ਤੇ ਆਸ਼ੀਰਵਾਦ ਸਕੀਮ, ਵਿਧਵਾਵਾਂ ਅਤੇ ਨਿਆਸਰਾ ਔਰਤਾਂ ਲਈ ਵਿੱਤੀ ਸਹਾਇਤਾ ਆਦਿ।

6.6 ਸਾਲ 2020-21 ਦੌਰਾਨ ਐਸ.ਸੀ.ਐਸ.ਪੀ. ਅਧੀਨ ਅਨੁਸੂਚਿਤ ਜਾਤੀਆਂ ਦੀਆਂ ਲੜਕੀਆਂ/ਔਰਤਾਂ ਦੇ ਸਮਾਜਿਕ, ਆਰਥਿਕ ਅਤੇ ਸਿੱਖਿਅਕ ਵਿਕਾਸ ਲਈ ₹ 1707.11 ਕਰੋੜ ਅਤੇ ਸਾਲ 2021-22 ਵਿੱਚ ₹ 2107.70 ਕਰੋੜ ਰਾਸ਼ੀ ਦੀ ਵਰਤੋਂ ਕੀਤੀ ਗਈ ਹੈ। ਸਾਲ 2022-23 ਦੌਰਾਨ ਔਰਤਾਂ ਦੇ ਵਿਕਾਸ ਲਈ ਕੁੱਝ ਮਹੱਤਵਪੂਰਨ ਸਕੀਮਾਂ ਅਧੀਨ ₹ 2773.40 ਕਰੋੜ ਦਾ ਉਪਬੰਧ ਰੱਖਿਆ ਗਿਆ ਹੈ। ਸਾਲ 2022-23 ਦੌਰਾਨ ਔਰਤਾਂ ਦੇ ਵਿਕਾਸ ਲਈ ਲਾਗੂ ਕੀਤੀਆਂ ਜਾ ਰਹੀਆਂ ਸਕੀਮਾਂ/ਪ੍ਰੋਗਰਾਮਾਂ ਦਾ ਵੇਰਵਾ ਸਟੇਟਮੈਂਟ-VIII ਵਿੱਚ ਦਿੱਤਾ ਗਿਆ ਹੈ।

ਅਨੁਸੂਚਿਤ ਜਾਤੀਆਂ ਸਬ ਪਲਾਨ - ਇੱਕ ਨਜ਼ਰ

ਐਸ.ਸੀ.ਐਸ.ਪੀ. 2020-21

➤	ਐਸ.ਸੀ.ਐਸ.ਪੀ. ਦੇ ਖਰਚੇ ਦੇ ਅਨੁਮਾਨ	₹6867.96	ਕਰੋੜ
➤	ਅਨੁਮਾਨਿਤ ਖਰਚਾ	₹6616.29	ਕਰੋੜ
➤	ਕੇਵਲ ਅਨੁਸੂਚਿਤ ਜਾਤੀਆਂ ਨੂੰ ਲਾਭ ਦੇਣ ਵਾਲੀਆਂ ਵਿਸ਼ੇਸ਼ ਸਕੀਮਾਂ ਦੇ ਐਸ.ਸੀ.ਐਸ.ਪੀ. ਦੇ ਖਰਚੇ ਦੇ ਅਨੁਮਾਨ	₹749.75	ਕਰੋੜ
	• ਐਸ.ਸੀ.ਐਸ.ਪੀ. ਦੇ ਖਰਚੇ ਦੇ ਅਨੁਮਾਨਾਂ ਨਾਲ ਪ੍ਰਤੀਸ਼ਤਤਾ	10.92%	
➤	ਅਨੁਸੂਚਿਤ ਜਾਤੀਆਂ ਲਈ ਵਿਸ਼ੇਸ਼ ਸਕੀਮਾਂ ਦਾ ਅਨੁਮਾਨਿਤ ਖਰਚਾ	₹495.21	ਕਰੋੜ

ਐਸ.ਸੀ.ਐਸ.ਪੀ. 2021-22

•	ਐਸ.ਸੀ.ਐਸ.ਪੀ. ਦੇ ਖਰਚੇ ਦੇ ਅਨੁਮਾਨ	₹11569.48	ਕਰੋੜ
•	ਅਨੁਮਾਨਿਤ ਖਰਚਾ	₹8370.88	ਕਰੋੜ
•	ਕੇਵਲ ਅਨੁਸੂਚਿਤ ਜਾਤੀਆਂ ਨੂੰ ਲਾਭ ਦੇਣ ਵਾਲੀਆਂ ਵਿਸ਼ੇਸ਼ ਸਕੀਮਾਂ ਦੇ ਐਸ.ਸੀ.ਐਸ.ਪੀ. ਦੇ ਖਰਚੇ ਦੇ ਅਨੁਮਾਨ	₹1147.96	ਕਰੋੜ
	• ਐਸ.ਸੀ.ਐਸ.ਪੀ. ਦੇ ਖਰਚੇ ਦੇ ਅਨੁਮਾਨਾਂ ਨਾਲ ਪ੍ਰਤੀਸ਼ਤਤਾ	9.92%	
•	ਕੇਵਲ ਅਨੁਸੂਚਿਤ ਜਾਤੀਆਂ ਨੂੰ ਲਾਭ ਦੇਣ ਵਾਲੀਆਂ ਵਿਸ਼ੇਸ਼ ਸਕੀਮਾਂ ਦੇ ਐਸ.ਸੀ.ਐਸ.ਪੀ. ਦੇ ਖਰਚੇ ਦੇ ਅਨੁਮਾਨ	₹603.79	ਕਰੋੜ

ਐਸ.ਸੀ.ਐਸ.ਪੀ. 2022-23

•	ਐਸ.ਸੀ.ਐਸ.ਪੀ. ਦੇ ਖਰਚੇ ਦੇ ਅਨੁਮਾਨ	₹12991.50	ਕਰੋੜ
•	ਕੇਵਲ ਅਨੁਸੂਚਿਤ ਜਾਤੀਆਂ ਨੂੰ ਲਾਭ ਦੇਣ ਵਾਲੀਆਂ ਵਿਸ਼ੇਸ਼ ਸਕੀਮਾਂ ਦੇ ਐਸ.ਸੀ.ਐਸ.ਪੀ. ਦੇ ਖਰਚੇ ਦੇ ਅਨੁਮਾਨ	₹1045.96	ਕਰੋੜ
	• ਐਸ.ਸੀ.ਐਸ.ਪੀ. ਦੇ ਖਰਚੇ ਦੇ ਅਨੁਮਾਨਾਂ ਨਾਲ ਪ੍ਰਤੀਸ਼ਤਤਾ	8.05%	
•	ਔਰਤਾਂ ਦਾ ਕੰਪੋਨੈਂਟ	₹2773.40	ਕਰੋੜ
•	ਐਸ.ਸੀ.ਐਸ.ਪੀ. ਦੇ ਹਿੱਸੇ :-		
	ਰਾਜ ਦਾ ਹਿੱਸਾ	₹ 9792.09	ਕਰੋੜ
	ਕੇਂਦਰ ਦਾ ਹਿੱਸਾ	₹3199.41	ਕਰੋੜ
•	ਅਨੁਸੂਚਿਤ ਜਾਤੀਆਂ ਦੇ ਆਰਥਿਕ ਸਮਾਜਿਕ ਵਿਕਾਸ ਲਈ ਜਿਲਿਆਂ/ਰਾਜਾਂ ਨੂੰ ਗਰਾਂਟਸ-ਇੰਨ-ਏਡ ਅਧੀਨ ਉਪਬੰਧ	₹60.00	ਕਰੋੜ
	• ਸਕੀਮ ਅਧੀਨ ਅਨੁਸੂਚਿਤ ਜਾਤੀ ਗਰੀਬ ਪਰਿਵਾਰਾਂ ਦਾ ਟੀਚਾ	47109	ਨੰਬਰ

ਭਾਗ-II

ਸਟੇਟਮੈਂਟਾਂ

ਸਟੇਟਮੈਂਟ-1
ਅਨੁਸੂਚਿਤ ਜਾਤੀਆਂ ਸਬ ਪਲਾਨ 2022-23
ਸਬਰੈਡਵਾਈਜ਼ ਅਨੁਮਾਨ ਅਤੇ ਖਰਚਾ

(ਰੁਪਏ ਲੱਖਾਂ ਵਿੱਚ)

ਸਕੀਮ ਕੋਡ	ਸਬਰੈਡ/ ਸਕੀਮ	ਐਸ.ਸੀ.ਐਸ.ਪੀ. 2020-21			ਐਸ.ਸੀ.ਐਸ.ਪੀ. 2021-22			ਖਰਚੇ ਦੇ ਅਨੁਮਾਨ 2022-23			ਐਸ.ਸੀ.ਐਸ.ਪੀ. 2022-23			
		ਅਸਲ ਖਰਚਾ			ਅਣ-ਅੰਤਿਮ ਖਰਚਾ			(ਯੋਗ ਹਿੱਸਾ)			ਐਸ.ਸੀ.ਐਸ.ਪੀ. ਖਰਚੇ ਦੇ ਅਨੁਮਾਨ			ਕਾਲਮ 14 ਵਿਚੋਂ ਪੂੰਜੀ ਹਿੱਸਾ
		ਕੇਂਦਰੀ ਹਿੱਸਾ	ਰਾਜ ਦਾ ਹਿੱਸਾ	ਕੁੱਲ	ਕੇਂਦਰੀ ਹਿੱਸਾ	ਰਾਜ ਦਾ ਹਿੱਸਾ	ਕੁੱਲ	ਕੇਂਦਰੀ ਹਿੱਸਾ	ਰਾਜ ਦਾ ਹਿੱਸਾ	ਕੁੱਲ	ਕੇਂਦਰੀ ਹਿੱਸਾ	ਰਾਜ ਦਾ ਹਿੱਸਾ	ਕੁੱਲ	
1	2	3	4	5	6	7	8	9	10	11	12	13	14	15
1	ਯੋਗ ਅਨੁਮਾਨ													
1	ਖੇਤੀਬਾੜੀ ਅਤੇ ਬਾਗਬਾਨੀ	3010.78	124669.35	127680.13	1643.98	153432.82	155076.80	49673.97	803241.91	852915.88	8962.12	155784.97	164747.09	93.28
2	ਭੋਂ ਅਤੇ ਜਲ ਸੰਭਾਲ	137.53	509.94	647.47	70.29	505.44	575.73	540.00	8986.00	9526.00	156.60	621.90	778.50	0.00
3	ਪਸ਼ੂ ਪਾਲਣ	5.79	10.40	16.19	247.41	127.54	374.95	1200.60	801.40	2002.00	384.19	256.45	640.64	0.00
4	ਮੱਛੀ ਪਾਲਣ	1.33	0.88	2.21	0.00	0.00	0.00	1188.00	800.00	1988.00	53.06	35.00	88.06	0.00
5	ਡੋਮਰੀ ਵਿਕਾਸ	0.00	77.11	77.11	0.00	142.22	142.22	0.00	340.00	340.00	0.00	114.60	114.60	0.00
6	ਦਿਹਾਤੀ ਵਿਕਾਸ	20020.50	7322.33	27342.83	23807.89	11957.48	35765.37	66516.00	37952.10	104468.10	44380.00	22022.03	66402.03	10336.03
7	ਦਿਹਾਤੀ ਹਾਊਸਿੰਗ	2851.83	1901.22	4753.05	2595.82	1730.54	4326.36	17531.08	11687.92	29219.00	14024.86	9350.34	23375.20	23375.20
8	ਪ੍ਰਵਾਸੀ ਭਾਰਤੀ ਮਾਮਲੇ	0.00	0.00	0.00	0.00	0.00	0.00	0.00	500.00	500.00	0.00	200.00	200.00	0.00
9	ਜਲ ਸੰਸਾਧਨ	1058.40	1982.97	3041.37	0.00	469.90	469.90	55542.00	44926.00	100468.00	4742.24	2394.18	7136.42	7136.24
10	ਊਰਜਾ	0.00	0.00	0.00	0.00	0.00	0.00	0.00	639508.00	639508.00	0.00	219942.00	219942.00	0.00
11	ਊਰਜਾ ਦੇ ਗੈਰ ਰਿਵਾਇਤੀ ਸੋਮੇ	0.00	0.00	0.00	207.00	345.00	552.00	0.00	726.43	726.43	0.00	231.60	231.60	219.60
12	ਉਦਯੋਗ ਅਤੇ ਖਣਿਜ	0.00	39919.87	39919.87	0.00	46470.40	46470.40	0.00	251915.00	251915.00	0.00	48139.32	48139.32	0.00
13	ਸੂਚਨਾ ਤਕਨਾਲੋਜੀ	0.00	0.00	0.00	0.00	0.00	0.00	0.00	10.00	10.00	0.00	2.50	2.50	0.00
14	ਸੜਕਾਂ ਅਤੇ ਪੁਲ	2499.35	2498.60	4997.95	4349.35	5478.00	9827.35	75020.00	38909.00	113929.00	11165.00	2000.00	13165.00	13165.00
15	ਵਿਗਿਆਨ ਤਕਨਾਲੋਜੀ ਅਤੇ ਵਾਤਾਵਰਣ	0.00	0.00	0.00	0.00	37.50	37.50	0.00	250.01	250.01	0.00	125.01	125.01	0.00
16	ਇਕਾਲੋਜੀ ਅਤੇ ਵਾਤਾਵਰਣ	546.50	278.00	824.50	0.00	0.00	0.00	0.00	1.00	1.00	0.00	0.32	0.32	0.32
17	ਸਕੱਤਰੇਤ ਆਰਥਿਕ ਸੇਵਾਵਾਂ	839.13	5471.98	6311.11	206.59	67165.26	67371.85	3830.54	13894.33	17724.87	1225.78	4443.63	5669.41	5393.21
18	ਸੈਨਸਜ ਸਰਵੇ ਅਤੇ ਸਟੈਟਿਸਟਿਕਸ	0.00	10.08	10.08	0.00	7.40	7.40	0.00	72.00	72.00	0.00	12.00	12.00	0.00
19	ਸਿਵਲ ਸਪਲਾਈ	0.00	2240.00	2240.00	97.08	10376.10	10473.18	1200.00	50500.00	51700.00	99.60	34856.40	34956.00	0.00
20	ਆਮ ਸਿੱਖਿਆ	47781.09	78459.20	126240.29	31898.92	77891.53	109790.45	112115.98	199846.01	311961.99	68054.80	86023.70	154078.50	2706.02
21	ਤਕਨੀਕੀ ਸਿੱਖਿਆ	0.00	0.00	0.00	0.00	1312.00	1312.00	1643.00	8512.76	10155.76	525.76	2722.48	3248.24	1275.84
22	ਖੇਡਾਂ ਅਤੇ ਯੁਵਕ ਸੇਵਾਵਾਂ	0.00	0.00	0.00	0.00	0.00	0.00	1.00	300.00	301.00	0.32	96.00	96.32	0.32
23	ਡਾਕਟਰੀ ਅਤੇ ਜਨ ਸਿਹਤ ਸੇਵਾਵਾਂ	23263.48	30068.32	53331.80	15052.90	23987.99	39040.89	110284.79	163956.96	274241.75	28362.65	47392.40	75755.05	19879.36
24	ਜਲ ਸਪਲਾਈ ਅਤੇ ਸਫਾਈ	14227.16	7683.08	21910.24	11605.09	14780.98	26386.07	64510.12	94676.00	159186.12	25803.83	37498.40	63302.23	63302.23
25	ਮਕਾਨ ਉਸਾਰੀ	105.60	0.00	105.60	0.00	0.00	0.00	0.60	1.40	2.00	0.60	0.90	1.50	0.00

ਸਟੇਟਮੈਂਟ-1
ਅਨੁਸੂਚਿਤ ਜਾਤੀਆਂ ਸਬ ਪਲਾਨ 2022-23
ਸਬਰੈਡਵਾਈਜ਼ ਅਨੁਮਾਨ ਅਤੇ ਖਰਚਾ

(ਰੁਪਏ ਲੱਖਾਂ ਵਿੱਚ)

ਸਕੀਮ ਕੋਡ	ਸਬਰੈਡ/ ਸਕੀਮ	ਐਸ.ਸੀ.ਐਸ.ਪੀ. 2020-21			ਐਸ.ਸੀ.ਐਸ.ਪੀ. 2021-22			ਖਰਚੇ ਦੇ ਅਨੁਮਾਨ 2022-23 (ਯੋਗ ਹਿੱਸਾ)			ਐਸ.ਸੀ.ਐਸ.ਪੀ. 2022-23			
		ਅਸਲ ਖਰਚਾ			ਅਣ-ਅੰਤਿਮ ਖਰਚਾ						ਐਸ.ਸੀ.ਐਸ.ਪੀ. ਖਰਚੇ ਦੇ ਅਨੁਮਾਨ			ਕਾਲਮ 14 ਵਿਚੋਂ ਪੂੰਜੀ ਹਿੱਸਾ
		ਕੇਂਦਰੀ ਹਿੱਸਾ	ਰਾਜ ਦਾ ਹਿੱਸਾ	ਕੁੱਲ	ਕੇਂਦਰੀ ਹਿੱਸਾ	ਰਾਜ ਦਾ ਹਿੱਸਾ	ਕੁੱਲ	ਕੇਂਦਰੀ ਹਿੱਸਾ	ਰਾਜ ਦਾ ਹਿੱਸਾ	ਕੁੱਲ	ਕੇਂਦਰੀ ਹਿੱਸਾ	ਰਾਜ ਦਾ ਹਿੱਸਾ	ਕੁੱਲ	
1	2	3	4	5	6	7	8	9	10	11	12	13	14	15
26	ਸ਼ਹਿਰੀ ਵਿਕਾਸ	34583.79	16302.35	50886.14	20926.82	24378.27	45305.09	184467.93	148388.57	332856.50	37049.68	23303.00	60352.68	34440.16
27	ਸੂਚਨਾ ਅਤੇ ਪ੍ਰਚਾਰ	0.00	1274.37	1274.37	0.00	659.91	659.91	0.00	17000.40	17000.40	0.00	200.13	200.13	0.00
28	ਸਮਾਜਿਕ ਨਿਆਂ ਅਤੇ ਅਧਿਕਾਰਤਾ (ਅਨੁਸੂਚਿਤ ਜਾਤੀਆਂ ਦੀ ਭਲਾਈ)	18808.78	30053.02	48861.80	23290.48	32979.90	56270.38	58079.95	36656.27	94736.22	58079.95	36656.27	94736.22	21302.27
29	ਸਮਾਜਿਕ ਸੁਰੱਖਿਆ ਅਤੇ ਭਲਾਈ	3377.18	124842.96	128220.14	1576.64	217837.48	219414.12	11177.48	468337.64	479515.12	5476.89	233950.25	239427.14	175.00
30	ਪੋਸ਼ਣ	4699.79	5132.38	9832.17	3170.69	3127.99	6298.68	15480.70	11568.05	27048.75	7967.19	7380.32	15347.51	1400.70
31	ਕਿਰਤ ਅਤੇ ਕਿਰਤ ਭਲਾਈ	1920.45	1143.67	3064.12	644.40	445.50	1089.90	10712.11	11287.66	21999.77	3426.06	3390.13	6816.19	2293.68
32	ਰੱਖਿਆ ਸੇਵਾਵਾਂ ਭਲਾਈ	0.00	38.34	38.34	0.00	49.65	49.65	0.00	200.00	200.00	0.00	50.00	50.00	0.00
33	ਗ੍ਰਹਿ ਮਾਮਲੇ ਅਤੇ ਨਿਆਂ	0.00	0.00	0.00	0.00	0.00	0.00	0.00	50.00	50.00	0.00	12.50	12.50	0.00
	ਕੁਲ -1	179738.46	481890.42	661628.88	141391.35	695696.80	837088.15	840715.85	3065802.82	3906518.67	319941.18	979208.73	1299149.91	206494.46

ਸਟੇਟਮੈਂਟ- II
ਅਨੁਸੂਚਿਤ ਜਾਤੀਆਂ ਸਬ ਪਲਾਨ 2022-23
ਸਕੀਮਵਾਈਜ਼ ਖਰਚੇ ਦੇ ਅਨੁਮਾਨ

(ਰੁਪਏ ਲੱਖਾਂ ਵਿੱਚ)

ਸਕੀਮ ਕੋਡ	ਸਬਹੱਦ/ ਸਕੀਮ	ਐਸ.ਸੀ.ਐਸ.ਪੀ. 2020-21			ਐਸ.ਸੀ.ਐਸ.ਪੀ. 2021-22			ਖਰਚੇ ਦੇ ਅਨੁਮਾਨ 2022-23 (ਯੋਗ ਹਿੱਸਾ)			ਐਸ.ਸੀ.ਐਸ.ਪੀ. 2022-23 ਖਰਚੇ ਦੇ ਅਨੁਮਾਨ			ਕਾਲਮ 14 ਵਿੱਚ ਪ੍ਰੀਤੀ ਹਿੱਸਾ
		ਅਸਲ ਖਰਚਾ			ਅਣ-ਅੰਤਿਮ ਖਰਚਾ									
		ਕੇਂਦਰੀ ਹਿੱਸਾ	ਰਾਜ ਦਾ ਹਿੱਸਾ	ਕੁੱਲ	ਕੇਂਦਰੀ ਹਿੱਸਾ	ਰਾਜ ਦਾ ਹਿੱਸਾ	ਕੁੱਲ	ਕੇਂਦਰੀ ਹਿੱਸਾ	ਰਾਜ ਦਾ ਹਿੱਸਾ	ਕੁੱਲ	ਕੇਂਦਰੀ ਹਿੱਸਾ	ਰਾਜ ਦਾ ਹਿੱਸਾ	ਕੁੱਲ	
1	2	3	4	5	6	7	8	9	10	11	12	13	14	15
I	ਯੋਗ ਅਨੁਮਾਨ													
	ਖੇਤੀਬਾੜੀ ਅਤੇ ਬਾਗਬਾਨੀ													
	ਖੇਤੀਬਾੜੀ													
	ਸੀ.ਐਸ.ਐਸ-ਫਲੈਗਸ਼ਿੱਪ ਸਕੀਮ													
ਏ.ਜੀ. ਆਰ-06	ਰਾਸ਼ਟਰੀ ਕ੍ਰਿਸ਼ੀ ਵਿਕਾਸ ਯੋਜਨਾ (ਆਰ.ਕੇ.ਵੀ.ਵਾਈ) (60:40)	1064.00	1300.00	2364.00	1024.00	0.00	1024.00	24000.00	16000.00	40000.00	2400.00	1600.00	4000.00	0.00
	ਸੀ.ਐਸ.ਐਸ-ਹੋਰ ਸਕੀਮਾਂ													
ਏ.ਜੀ.ਆਰ-03	ਰਾਜ ਵਿਸਤ੍ਰਿਤ ਪ੍ਰੋਗਰਾਮ ਨੂੰ ਸਹਾਇਤਾ (60:40) (ਐਨ.ਐਮ.ਏ.ਈ.ਟੀ) (ਸਬਸਿਸਨ ਆਨ ਐਗਰੀਕਲਚਰ ਐਕਸਟੇਂਸ਼ਨ)	868.82	579.21	1448.03	199.37	132.91	332.28	3000.00	2000.00	5000.00	900.00	600.00	1500.00	0.00
ਏ.ਜੀ.ਆਰ- 17	ਭੋ ਸਿਹਤ ਅਤੇ ਉਪਜਾਊਪਣ ਸਬੰਧੀ ਕੌਮੀ ਪ੍ਰੋਜੈਕਟ ਅਧੀਨ ਭੋ ਸਿਹਤ ਲੈਬਾਰਟਰੀਆਂ ਨੂੰ ਮਜ਼ਬੂਤ ਕਰਨਾ (60:40) (ਨੈਸ਼ਨਲ ਮਿਸ਼ਨ ਫਾਰ ਸਸਟੇਨੇਬਲ ਐਗਰੀਕਲਚਰ-ਐਨ.ਐਮ.ਐਸ.ਏ)	50.97	35.24	86.21	20.61	13.74	34.35	901.30	600.58	1501.88	189.67	126.45	316.12	93.28
ਸੀ.ਐਸ(ਏ.ਜੀ.ਆਰ)-10	ਕੌਮੀ ਅੰਨ ਸੁਰੱਖਿਆ ਮਿਸ਼ਨ (ਐਨ.ਐਫ.ਐਸ.ਐਮ) (60:40)	36.00	298.26	334.26	0.00	0.00	0.00	600.00	400.00	1000.00	96.00	64.00	160.00	0.00
ਸੀ.ਐਸ(ਏ.ਜੀ.ਆਰ)-11	ਖੇਤੀਬਾੜੀ ਦੇ ਮਸ਼ੀਨੀਕਰਨ ਲਈ ਉਪ- ਮਿਸ਼ਨ (60:40) (ਐਨ.ਐਮ.ਏ.ਈ.ਟੀ)	0.00	11.29	11.29	0.00	0.00	0.00	16842.00	11380.00	28222.00	4244.00	2868.00	7112.00	0.00
ਸੀ.ਐਸ (ਏ.ਜੀ.ਆਰ)-28	ਪ੍ਰਮੁੱਖ ਪਰਾਗਤ ਕ੍ਰਿਸ਼ੀ ਵਿਕਾਸ ਯੋਜਨਾ (60:40) (ਐਨ.ਐਮ.ਐਸ.ਏ)	48.49	161.01	209.50	24.00	27.00	51.00	720.00	480.00	1200.00	115.00	77.00	192.00	0.00
ਏ.ਜੀ.ਆਰ-31	ਰਾਜ ਦੇ ਨਿਰਾਸ਼ ਕਿਸਾਨਾਂ ਲਈ ਕਰਜ਼ਾ ਮੁਕਤੀ ਸਕੀਮ।	0.00	0.00	0.00	0.00	18100.00	18100.00	0.00	100.00	100.00	0.00	6.00	6.00	0.00
ਏ.ਜੀ.ਆਰ-38	ਕਿਸਾਨਾਂ ਨੂੰ ਪ੍ਰਾਲੀ ਪ੍ਰਬੰਧਨ ਲਈ ਮੁਆਵਜ਼ਾ	0.00	0.00	0.00	0.00	0.00	0.00	0.00	20000.00	20000.00	0.00	2000.00	2000.00	0.00
	ਕਿਸਾਨਾਂ ਲਈ ਬਿਜਲੀ ਸਬਸਿਡੀ ਸਕੀਮ	0.00	121200.00	121200.00	0.00	134901.00	134901.00	0.00	694741.00	694741.00	0.00	138948.00	138948.00	0.00
	ਨਵੀਂ ਸਕੀਮ													
	ਝੋਨੇ ਦੀ ਸਿੱਧੀ ਬਜਾਈ ਨੂੰ ਪ੍ਰੋਸਾਹਿਤ ਕਰਨਾ	0.00	0.00	0.00	0.00	0.00	0.00	0.00	45000.00	45000.00	0.00	7200.00	7200.00	0.00
	ਪੰਜਾਬ ਦੀ ਦਾਲਾਂ ਦੀ ਖੇਤੀ ਨੂੰ ਵਧਾਵਾ	0.00	0.00	0.00	0.00	0.00	0.00	0.00	10000.00	10000.00	0.00	1600.00	1600.00	0.00
	ਬਾਗਬਾਨੀ													
ਹਾਰਟ-17	ਖੁੰਭਾਂ ਦੀ ਖੇਤੀ ਦੇ ਵਿਕਾਸ ਦੀ ਸਕੀਮ।	0.00	8.00	8.00	0.00	6.80	6.80	0.00	150.00	150.00	0.00	34.00	34.00	0.00
	ਸੀ.ਐਸ.ਐਸ-ਹੋਰ ਸਕੀਮ													
ਹਾਰਟ-01	ਰਾਸ਼ਟਰੀ ਬਾਗਬਾਨੀ ਮਿਸ਼ਨ (60:40) (ਐਮ.ਆਈ.ਡੀ.ਐਚ)	942.50	1076.34	2018.84	376.00	251.37	627.37	3610.17	2389.83	6000.00	1016.95	661.02	1677.97	0.00

ਸਟੇਟਮੈਂਟ- II
ਅਨੁਸੂਚਿਤ ਜਾਤੀਆਂ ਸਬ ਪਲਾਨ 2022-23
ਸਕੀਮਵਾਈਜ਼ ਖਰਚੇ ਦੇ ਅਨੁਮਾਨ

(ਰੁਪਏ ਲੱਖਾਂ ਵਿੱਚ)

ਸਕੀਮ ਕੋਡ	ਸਬਹੱਦ/ ਸਕੀਮ	ਐਸ.ਸੀ.ਐਸ.ਪੀ. 2020-21			ਐਸ.ਸੀ.ਐਸ.ਪੀ. 2021-22			ਖਰਚੇ ਦੇ ਅਨੁਮਾਨ 2022-23 (ਯੋਗ ਹਿੱਸਾ)			ਐਸ.ਸੀ.ਐਸ.ਪੀ. 2022-23 ਖਰਚੇ ਦੇ ਅਨੁਮਾਨ			ਕਾਲਮ 14 ਵਿੱਚ ਪ੍ਰਤੀ ਹਿੱਸਾ
		ਅਸਲ ਖਰਚਾ			ਅਣ-ਅੰਤਿਮ ਖਰਚਾ									
		ਕੇਂਦਰੀ ਹਿੱਸਾ	ਰਾਜ ਦਾ ਹਿੱਸਾ	ਕੁੱਲ	ਕੇਂਦਰੀ ਹਿੱਸਾ	ਰਾਜ ਦਾ ਹਿੱਸਾ	ਕੁੱਲ	ਕੇਂਦਰੀ ਹਿੱਸਾ	ਰਾਜ ਦਾ ਹਿੱਸਾ	ਕੁੱਲ	ਕੇਂਦਰੀ ਹਿੱਸਾ	ਰਾਜ ਦਾ ਹਿੱਸਾ	ਕੁੱਲ	
1	2	3	4	5	6	7	8	9	10	11	12	13	14	15
	ਕੇਂਦਰੀ ਸੈਕਟਰ ਸਕੀਮ													
ਹਾਰਟ-23	ਸਿਲਕ ਸੰਮਗਰਾ ਅਪੀਨ ਅਨੁਸੂਚਿਤ ਜਾਤੀ ਲਾਭਪਾਤਰੀਆਂ (ਜ਼ਮੀਨੋ/ਬੇਜ਼ਮੀਨੋ) ਲਈ ਅਨੁਸੂਚਿਤ ਜਾਤੀਆਂ ਸਬ ਪਲਾਨ (ਐਸ.ਸੀ.ਐਸ.ਪੀ.) ਸਕੀਮ	0.00	0.00	0.00	0.00	0.00	0.00	0.50	0.50	1.00	0.50	0.50	1.00	0.00
	ਜੋੜ	3010.78	124669.35	127680.13	1643.98	153432.82	155076.80	49673.97	803241.91	852915.88	8962.12	155784.97	164747.09	93.28
	ਭੌ ਅਤੇ ਜਲ ਸੰਭਾਲ													
ਐਸ.ਡਬਲਿਊ.ਸੀ- 10	ਉਪਲੱਬਧ ਪਾਣੀ ਦੀ ਉਚਿਤ ਵਰਤੋਂ ਅਤੇ ਸਿੰਚਾਈ ਦੀ ਸੰਭਾਵਨਾ ਵਧਾਉਣ ਲਈ ਮੀਂਹ ਦੇ ਪਾਣੀ ਦੇ ਵਰਤੋਂ ਸਬੰਧੀ ਪ੍ਰੋਜੈਕਟ (ਆਰ.ਆਈ.ਡੀ.ਐਫ-XXVII) (ਨਬਾਰਡ) (95:5)	0.00	6.00	6.00	0.00	0.00	0.00	0.00	1.00	1.00	0.00	0.00	0.00	0.00
ਐਸ.ਡਬਲਿਊ.ਸੀ- 12	ਵੱਖ-ਵੱਖ ਕਸਬਿਆਂ/ਸਹਿਰਾਂ ਵਿੱਚ ਸੀਵਰੇਜ ਟਰੀਟਮੈਂਟ ਪਲਾਟਸ ਤੋਂ ਸਿੰਚਾਈ ਲਈ ਜ਼ਮੀਨਦੇਜ਼ ਪਾਈਪ ਲਾਈਨ ਵਿਛਾਉਣ ਦਾ ਪ੍ਰੋਜੈਕਟ (ਨਬਾਰਡ-ਆਰ.ਆਈ.ਡੀ.ਐਫ -XXVIII) (95:5)	0.00	0.06	0.06	0.00	0.00	0.00	0.00	0.00	0.00	0.00	0.00	0.00	0.00
ਐਸ.ਡਬਲਿਊ.ਸੀ- 16	ਪੰਜਾਬ ਵਿੱਚ ਸੂਖਮ ਸਿੰਚਾਈ ਦੇ ਵਿਕਾਸ ਲਈ ਪ੍ਰਾਜੈਕਟ (ਨਬਾਰਡ- ਆਰ.ਆਈ.ਡੀ.ਐਫ -20) (95:5)	0.00	83.82	83.82	0.00	37.61	37.61	0.00	325.00	325.00	0.00	19.50	19.50	0.00
ਐਸ.ਡਬਲਿਊ.ਸੀ- 17	ਦਖਣੀ ਪੱਛਮੀ ਜਿਲਿਆਂ ਵਿੱਚ ਸੋਮ ਪ੍ਰਭਾਵਤ ਖੇਤਰਾਂ ਨੂੰ ਯਕੀਨੀ ਤੌਰ ਤੇ ਸਿੰਚਾਈ ਪਾਣੀ ਮੁਹੱਈਆ ਕਰਵਾਉਣ ਦੀ ਸਕੀਮ (ਨਬਾਰਡ-ਆਰ.ਆਈ.ਡੀ.ਐਫ-XXI) (95:5)	0.00	48.00	48.00	0.00	0.00	0.00	0.00	0.00	0.00	0.00	0.00	0.00	0.00
ਐਸ.ਡਬਲਿਊ.ਸੀ- 19	ਪੰਜਾਬ ਦੇ 11 ਜਿਲਿਆਂ ਵਿੱਚ ਨਹਿਰਾਂ ਦੇ ਪਾਣੀ ਦੀ ਸਿੰਚਾਈ ਲਈ ਜ਼ਮੀਨਦੇਜ਼ ਪਾਈਪਾਂ ਵਿਛਾਉਣਾ (ਨਬਾਰਡ - ਆਰ.ਆਈ.ਡੀ.ਐਫ-XXII) (95:5)	0.00	148.76	148.76	0.00	321.29	321.29	0.00	0.00	0.00	0.00	0.00	0.00	0.00
ਐਸ.ਡਬਲਿਊ.ਸੀ-29	ਪੰਜਾਬ ਵਿੱਚ ਸੀਵਰੇਜ ਟਰੀਟਮੈਂਟ ਪਲਾਟਾਂ ਰਾਹੀਂ ਸਾਫ ਕੀਤੇ ਪਾਣੀ ਦੀ ਵਰਤੋਂ ਸਬੰਧੀ ਪ੍ਰੋਜੈਕਟ (ਨਬਾਰਡ) (ਆਰ.ਆਈ.ਡੀ.ਐਫ.-XXIV) (95:5)	0.00	112.36	112.36	0.00	22.69	22.69	0.00	3200.00	3200.00	0.00	192.00	192.00	0.00
ਐਸ.ਡਬਲਿਊ.ਸੀ-30	ਪੰਜਾਬ ਵਿੱਚ ਉਤਮ ਖੇਤੀ ਨੂੰ ਉਤਸ਼ਾਹਿਤ ਕਰਨਾ (ਨਬਾਰਡ)- ਸੂਖਮ ਸਿੰਚਾਈ ਫੰਡ (ਪਹਿਲਾ ਨਾਮ ਕਮਿਊਨਿਟੀ ਮਾਈਕਰੋ ਸਿੰਚਾਈ ਪ੍ਰੋਜੈਕਟ) (ਆਰ.ਆਈ.ਡੀ.ਐਫ.-XXV)	0.00	0.00	0.00	0.00	24.60	24.60	0.00	1000.00	1000.00	0.00	60.00	60.00	0.00

ਸਟੇਟਮੈਂਟ- II
ਅਨੁਸੂਚਿਤ ਜਾਤੀਆਂ ਸਬ ਪਲਾਨ 2022-23
ਸਕੀਮਵਾਈਜ਼ ਖਰਚੇ ਦੇ ਅਨੁਮਾਨ

(ਰੁਪਏ ਲੱਖਾਂ ਵਿੱਚ)

ਸਕੀਮ ਕੋਡ	ਸਬਹੱਦ/ ਸਕੀਮ	ਐਸ.ਸੀ.ਐਸ.ਪੀ. 2020-21			ਐਸ.ਸੀ.ਐਸ.ਪੀ. 2021-22			ਖਰਚੇ ਦੇ ਅਨੁਮਾਨ 2022-23 (ਯੋਗ ਹਿੱਸਾ)			ਐਸ.ਸੀ.ਐਸ.ਪੀ. 2022-23 ਖਰਚੇ ਦੇ ਅਨੁਮਾਨ			ਕਾਲਮ 14 ਵਿੱਚ ਪੂੰਜੀ ਹਿੱਸਾ
		ਅਸਲ ਖਰਚਾ			ਅਣ-ਅੰਤਿਮ ਖਰਚਾ									
		ਕੇਂਦਰੀ ਹਿੱਸਾ	ਰਾਜ ਦਾ ਹਿੱਸਾ	ਕੁੱਲ	ਕੇਂਦਰੀ ਹਿੱਸਾ	ਰਾਜ ਦਾ ਹਿੱਸਾ	ਕੁੱਲ	ਕੇਂਦਰੀ ਹਿੱਸਾ	ਰਾਜ ਦਾ ਹਿੱਸਾ	ਕੁੱਲ	ਕੇਂਦਰੀ ਹਿੱਸਾ	ਰਾਜ ਦਾ ਹਿੱਸਾ	ਕੁੱਲ	
1	2	3	4	5	6	7	8	9	10	11	12	13	14	15
ਐਸ.ਡਬਲਯੂ.ਸੀ-32	ਪੰਜਾਬ ਵਿੱਚ ਸਤਲੁਜ, ਬਿਆਸ ਅਤੇ ਘੱਗਰ ਦੇ ਕੋਚਮੈਂਟ ਕਸਬਿਆਂ/ ਸਹਿਰਾਂ ਵਿੱਚ ਸੀਵਰੇਜ ਟਰੀਟਮੈਂਟ ਪਲਾਂਟਾਂ ਰਾਹੀਂ ਸਾਫ ਕੀਤੇ ਸੀਵਰੇਜ ਦੇ ਪਾਣੀ ਦੀ ਵਿਆਪਕ ਅਤੇ ਉਤਪਾਦਕ ਉਪਯੋਗਤਾ ਲਈ ਸਕੀਮ	0.00	0.00	0.00	0.00	58.28	58.28	0.00	2000.00	2000.00	0.00	120.00	120.00	0.00
	ਨਵੀਂ ਸਕੀਮ													
ਐਸ.ਡਬਲਯੂ.ਸੀ-35	ਪੇਂਡੂ ਤਲਾਬਾਂ ਵਿੱਚ ਜਮਾਂ ਪਾਣੀ ਦੀ ਸੁਚੱਜੀ ਵਰਤੋਂ ਲਈ ਸਿੰਚਾਈ ਸਾਧਨਾਂ ਲਈ ਸਕੀਮ	0.00	0.00	0.00	0.00	0.00	0.00	0.00	100.00	100.00	0.00	6.00	6.00	0.00
ਐਸ.ਡਬਲਯੂ.ਸੀ-36	ਕੰਢੀ ਏਰੀਏ ਦੀਆਂ ਸਰਕਾਰੀ ਸੰਸਥਾਵਾਂ ਦੀਆਂ ਛੱਤਾਂ ਉੱਪਰ ਜਮਾਂ ਮੀਂਹ ਦੇ ਪਾਣੀ ਦੀ ਹਾਰਵੈਸਟਿੰਗ ਅਤੇ ਆਰਟੀਫੀਸ਼ੀਅਲ ਰੀਚਾਰਜਿੰਗ ਦੇ ਪ੍ਰੋਜੈਕਟ ਉਸਾਰੀ ਲਈ ਸਕੀਮ	0.00	0.00	0.00	0.00	0.00	0.00	0.00	500.00	500.00	0.00	30.00	30.00	0.00
ਐਸ.ਡਬਲਯੂ.ਸੀ-37	ਨੀਮ-ਪਹਾੜੀ ਕੰਢੀ ਖੇਤਰ ਵਿੱਚ ਵਾਟਰ ਹਾਰਵੈਸਟਿੰਗ-ਕਮ- ਨੈਚੁਰਲ ਰੀਚਾਰਜਿੰਗ ਢਾਂਚਾ ਡੈਮਾਂ ਦੀ ਉਸਾਰੀ ਲਈ ਸਕੀਮ	0.00	0.00	0.00	0.00	0.00	0.00	0.00	500.00	500.00	0.00	30.00	30.00	0.00
	ਉਪਲੱਬਧ ਸਿੰਚਾਈ ਦੀ ਸਹੀ ਵਰਤੋਂ ਲਈ ਜਮੀਨੀ ਪਾਈਪਲਾਈਨਜ਼ ਵਿੱਚ ਕੰਮਿਊਨਟੀ ਅਤੇ ਨਿੱਜੀ ਲੈਵਲ ਦੇ ਪ੍ਰੋਜੈਕਟਾਂ ਸਹਾਇਤਾ ਦੇਣੀ।	0.00	0.00	0.00	0.00	0.00	0.00	0.00	1000.00	1000.00	0.00	60.00	60.00	0.00
	ਸੀ.ਐਸ.ਐਸ. ਫਲੋਗ੍ਰਿਫਿਕ ਸਕੀਮ													
ਸੀ.ਐਸ.(ਐਸ.ਡ ਬਲਿਊ.ਸੀ.-02)	ਸੂਖਮ ਸਿੰਚਾਈ ਤੇ ਰਾਸ਼ਟਰੀ ਮਿਸ਼ਨ (60:40) (ਪੀ.ਐਮ.ਕੇ.ਐਸ.ਵਾਈ) (ਪ੍ਰਤੀ ਬੂੰਦ ਵੱਧ ਫਸਲ)	63.45	61.55	125.00	58.16	32.89	91.05	540.00	360.00	900.00	156.60	104.40	261.00	0.00
	ਸੀ.ਐਸ.ਐਸ.- ਆਪਸਨਲ/ ਹੋਰ													
ਸੀ.ਐਸ.(ਐਸ.ਡ ਬਲਿਊ. ਸੀ.-31)	ਜ਼ਮੀਨ ਅਤੇ ਪਾਣੀ ਬਚਾਉਣ ਲਈ ਪ੍ਰਧਾਨ ਮੰਤਰੀ ਕਿਸ਼ੀ ਸਿੰਚਾਈ ਯੋਜਨਾ (60:40)	74.08	49.39	123.47	12.13	8.08	20.21	0.00	0.00	0.00	0.00	0.00	0.00	0.00
	ਜੋੜ	137.53	509.94	647.47	70.29	505.44	575.73	540.00	8986.00	9526.00	156.60	621.90	778.50	0.00
	ਪਸ਼ੂ ਪਾਲਣ													
ਏ.ਐਚ-07	ਰਾਜ ਵਿੱਚ ਆਰ.ਆਈ.ਡੀ.ਐਫ-XVII (ਨਾਬਾਰਡ) ਅਧੀਨ ਪਸ਼ੂ ਚਕਿਤਸਾ ਸੰਸਥਾਵਾਂ ਨੂੰ ਅਧਗਰੇਫ਼ ਕਰਨਾ (95:5)	0.00	0.13	0.13	0.00	0.00	0.00	0.00	1.00	1.00	0.00	0.32	0.32	0.00
ਏ.ਐਚ-18	ਆਰ.ਆਈ.ਡੀ.ਐਫ-XVIII ਅਧੀਨ ਰਾਜ ਵਿੱਚ ਤਹਿਸੀਲ ਅਤੇ ਬਲਾਕ ਪੱਧਰ ਦੇ ਵੈਟਰਨਰੀ ਹਸਪਤਾਲਾਂ ਅਤੇ ਹੋਰ ਵੈਟਰਨਰੀ ਹਸਪਤਾਲਾਂ ਦੀਆਂ ਇਮਾਰਤਾਂ ਦੀ ਉਸਾਰੀ (ਨਾਬਾਰਡ) (95:5)	0.00	10.27	10.27	0.00	0.00	0.00	0.00	0.00	0.00	0.00	0.00	0.00	0.00

ਸਟੇਟਮੈਂਟ- II
ਅਨੁਸੂਚਿਤ ਜਾਤੀਆਂ ਸਬ ਪਲਾਨ 2022-23
ਸਕੀਮਵਾਈਜ਼ ਖਰਚੇ ਦੇ ਅਨੁਮਾਨ

(ਰੁਪਏ ਲੱਖਾਂ ਵਿੱਚ)

ਸਕੀਮ ਕੋਡ	ਸਬਹੱਡ/ ਸਕੀਮ	ਐਸ.ਸੀ.ਐਸ.ਪੀ. 2020-21			ਐਸ.ਸੀ.ਐਸ.ਪੀ. 2021-22			ਖਰਚੇ ਦੇ ਅਨੁਮਾਨ 2022-23 (ਯੋਗ ਹਿੱਸਾ)			ਐਸ.ਸੀ.ਐਸ.ਪੀ. 2022-23 ਖਰਚੇ ਦੇ ਅਨੁਮਾਨ			ਕਾਲਮ 14 ਵਿੱਚ ਪ੍ਰੀਤੀ ਹਿੱਸਾ
		ਅਸਲ ਖਰਚਾ			ਅਣ-ਅੰਤਿਮ ਖਰਚਾ									
		ਕੇਂਦਰੀ ਹਿੱਸਾ	ਰਾਜ ਦਾ ਹਿੱਸਾ	ਕੁੱਲ	ਕੇਂਦਰੀ ਹਿੱਸਾ	ਰਾਜ ਦਾ ਹਿੱਸਾ	ਕੁੱਲ	ਕੇਂਦਰੀ ਹਿੱਸਾ	ਰਾਜ ਦਾ ਹਿੱਸਾ	ਕੁੱਲ	ਕੇਂਦਰੀ ਹਿੱਸਾ	ਰਾਜ ਦਾ ਹਿੱਸਾ	ਕੁੱਲ	
1	2	3	4	5	6	7	8	9	10	11	12	13	14	15
	ਸੀ.ਐਸ.ਐਸ-ਹੋਰ ਸਕੀਮਾਂ													
ਏ.ਐਚ.01	ਜਾਨਵਰਾਂ ਦੀਆਂ ਬਿਮਾਰੀਆਂ ਤੇ ਕਾਬੂ ਪਾਉਣ ਲਈ ਰਾਜਾਂ ਨੂੰ ਸਹਾਇਤਾ-ਬਿਮਾਰੀ ਮੁਕਤ ਖੇਤਰਾਂ ਦੀ ਸਥਾਪਨਾ (60:40) (ਵੀ.ਐਸ.ਏ.ਐਚ)	5.79	0.00	5.79	71.75	10.44	82.19	1200.00	800.00	2000.00	384.00	256.00	640.00	0.00
ਸੀ.ਐਸ (ਏ.ਐਚ)-10	ਮੂੰਹ-ਖੁਰ ਦੀ ਬਿਮਾਰੀ ਦੀ ਰੋਕਥਾਮ ਸਬੰਧੀ ਕੌਮੀ ਪ੍ਰੋਗਰਾਮ (ਵੀ.ਐਸ.ਏ.ਐਚ) (60:40)	0.00	0.00	0.00	175.66	117.10	292.76	0.00	0.00	0.00	0.00	0.00	0.00	0.00
ਸੀ.ਐਸ (ਏ.ਐਚ)-21	ਕੌਮੀ ਪਸ਼ੂ ਧਨ ਮਿਸ਼ਨ (60:40) ਐਨ.ਐਲ.ਐਮ	0.00	0.00	0.00	0.00	0.00	0.00	0.60	0.40	1.00	0.19	0.13	0.32	0.00
	ਜੋੜ	5.79	10.40	16.19	247.41	127.54	374.95	1200.60	801.40	2002.00	384.19	256.45	640.64	0.00
	ਮੱਛੀ ਪਾਲਣ													
ਸੀ.ਐਸ. (ਐਫ.ਐਚ)-04	ਨੀਲੀ ਕ੍ਰਾਤੀ ਲਈ ਸੈਟਰਲ ਸੈਕਟਰ ਸਕੀਮ-ਮੱਛੀ ਪਾਲਣ ਦਾ ਏਕੀਕ੍ਰਿਤ ਵਿਕਾਸ ਅਤੇ ਪ੍ਰਬੰਧ।	1.33	0.88	2.21	0.00	0.00	0.00	1.00	0.00	1.00	0.06	0.00	0.06	0.00
ਸੀ.ਐਸ. (ਐਫ.ਐਚ)-05	ਪ੍ਰਧਾਨ ਮੰਤਰੀ ਮੱਤਸਯਸਾ ਸੰਪਦਾ ਯੋਜਨਾ	0.00	0.00	0.00	0.00	0.00	0.00	1187.00	800.00	1987.00	53.00	35.00	88.00	0.00
	ਜੋੜ	1.33	0.88	2.21	0.00	0.00	0.00	1188.00	800.00	1988.00	53.06	35.00	88.06	0.00
	ਡੋਅਰੀ ਵਿਕਾਸ													
ਡੀ.ਡੀ-02	ਬਾਕੀ ਜਿਲਿਆਂ ਵਿਚ ਜਰੂਰੀ ਸਟਾਫ ਦੀ ਵਿਵਸਥਾ।	0.00	18.47	18.47	0.00	18.72	18.72	0.00	0.00	0.00	0.00	0.00	0.00	0.00
ਡੀ.ਡੀ-03	ਪੰਜਾਬ ਡੋਅਰੀ ਵਿਕਾਸ ਬੋਰਡ ਦਾ ਮਜਬੂਤੀਕਰਨ।	0.00	3.75	3.75	0.00	12.50	12.50	0.00	60.00	60.00	0.00	15.00	15.00	0.00
ਡੀ.ਡੀ-05	ਅਨੁਸੂਚਿਤ ਜਾਤੀਆਂ ਦੇ ਲਾਭਪਾਤਰੀਆਂ ਦੀ ਉਪਜੀਵਕਾ ਲਈ ਡੋਅਰੀ ਫਾਰਮਿੰਗ ਨੂੰ ਉਤਸ਼ਾਹਿਤ ਕਰਨਾ।	0.00	50.89	50.89	0.00	51.00	51.00	0.00	50.00	50.00	0.00	50.00	50.00	0.00
ਡੀ.ਡੀ.-06	ਡੋਅਰੀ ਵਿਸਥਾਰ ਸਬੰਧੀ ਸਿਖਲਾਈ ਅਤੇ ਜਾਗਰੂਕਤਾ।	0.00	4.00	4.00	0.00	20.00	20.00	0.00	30.00	30.00	0.00	9.60	9.60	0.00
ਡੀ.ਡੀ.-08	ਟਿਕਾਊ ਪਸ਼ੂ ਧਨ ਅਤੇ ਰੁਜਗਾਰ ਉਤਪਤੀ ਲਈ ਡੋਅਰੀ ਯੂਨਿਟ ਸਥਾਪਿਤ ਕਰਨ ਸਬੰਧੀ ਸਕੀਮ।	0.00	0.00	0.00	0.00	40.00	40.00	0.00	200.00	200.00	0.00	40.00	40.00	0.00
	ਜੋੜ	0.00	77.11	77.11	0.00	142.22	142.22	0.00	340.00	340.00	0.00	114.60	114.60	0.00
	ਦਿਹਾਤੀ ਵਿਕਾਸ													
ੳ)	ਦਿਹਾਤੀ ਵਿਕਾਸ ਲਈ ਵਿਸ਼ੇਸ਼ ਪ੍ਰੋਗਰਾਮ													
	ਸੀ.ਐਸ.ਐਸ-ਫਲੋਰਿਸ਼ਿਪ ਸਕੀਮਾਂ													
	ਰਾਜ ਪੱਧਰੀ ਸਕੀਮਾਂ													
ਆਰ.ਡੀ.ਐਸ (ਐਸ)-01	ਡੀ.ਆਰ.ਡੀ.ਏ./ਜ਼ਿਲ੍ਹਾ ਪ੍ਰੀਸ਼ਦ ਦੇ ਪ੍ਰਬੰਧ ਦਾ ਮਜਬੂਤੀਕਰਨ (60:40)	214.74	187.36	402.10	128.57	142.96	271.53	840.00	560.00	1400.00	210.00	140.00	350.00	0.00
ਆਰ.ਡੀ.ਓ (ਐਸ.)-02	ਸ਼ਿਅਮਾ ਪ੍ਰਸ਼ਾਦ ਮੁਖਰਜੀ ਮਿਸ਼ਨ (60:40)	720.00	480.00	1200.00	840.00	560.00	1400.00	8700.00	5800.00	14500.00	3480.00	2320.00	5800.00	5800.00

ਸਟੇਟਮੈਂਟ- II
ਅਨੁਸੂਚਿਤ ਜਾਤੀਆਂ ਸਬ ਪਲਾਨ 2022-23
ਸਕੀਮਵਾਈਜ਼ ਖਰਚੇ ਦੇ ਅਨੁਮਾਨ

(ਰੁਪਏ ਲੱਖਾਂ ਵਿੱਚ)

ਸਕੀਮ ਕੋਡ	ਸਬਹਿੱਦ/ ਸਕੀਮ	ਐਸ.ਸੀ.ਐਸ.ਪੀ. 2020-21			ਐਸ.ਸੀ.ਐਸ.ਪੀ. 2021-22			ਖਰਚੇ ਦੇ ਅਨੁਮਾਨ 2022-23 (ਯੋਗ ਹਿੱਸਾ)			ਐਸ.ਸੀ.ਐਸ.ਪੀ. 2022-23 ਖਰਚੇ ਦੇ ਅਨੁਮਾਨ			ਕਾਲਮ 14 ਵਿੱਚ ਪ੍ਰੀਤੀ ਹਿੱਸਾ
		ਅਸਲ ਖਰਚਾ			ਅਣ-ਅੰਤਿਮ ਖਰਚਾ			ਕੇਂਦਰੀ ਹਿੱਸਾ	ਰਾਜ ਦਾ ਹਿੱਸਾ	ਕੁੱਲ	ਕੇਂਦਰੀ ਹਿੱਸਾ	ਰਾਜ ਦਾ ਹਿੱਸਾ	ਕੁੱਲ	
		ਕੇਂਦਰੀ ਹਿੱਸਾ	ਰਾਜ ਦਾ ਹਿੱਸਾ	ਕੁੱਲ	ਕੇਂਦਰੀ ਹਿੱਸਾ	ਰਾਜ ਦਾ ਹਿੱਸਾ	ਕੁੱਲ							
1	2	3	4	5	6	7	8	9	10	11	12	13	14	15
/ ਆਰ. ਡੀ.ਐਸ (ਡੀ)- 02(i)	ਏਕੀਕ੍ਰਿਤ ਵਾਟਰਸ਼ੈਡ ਪ੍ਰਬੰਧਨ ਪ੍ਰੋਗਰਾਮ (ਆਈ.ਡਬਲਯੂ.ਐਮ.ਪੀ (90:10) ਹੁਣ ਪ੍ਰਧਾਨ ਮੰਤਰੀ ਕ੍ਰਿਸੀ ਸਿੰਚਾਈ ਯੋਜਨਾ (ਪੀ.ਐਮ.ਕੇ.ਐਸ.ਵਾਈ) (60:40)	0.00	0.00	0.00	0.00	0.00	0.00	1212.00	808.00	2020.00	388.00	258.00	646.00	0.00
	ਜਿਲ੍ਹਾ ਪੱਧਰੀ ਸਕੀਮਾਂ													
	ਸੀ.ਐਸ.ਐਸ-ਫਲੈਗਸ਼ਿੱਪ ਸਕੀਮਾਂ													
ਆਰ.ਡੀ.ਐਸ (ਡੀ)-08	ਰਾਸ਼ਟਰੀ ਦਿਹਾਤੀ ਉਪਜੀਵਿਕਾ ਮਿਸ਼ਨ (ਐਨ.ਆਰ.ਐਲ.ਐਮ) (60:40)	1091.00	727.34	1818.34	1132.31	754.87	1887.18	4764.00	2976.00	7740.00	2382.00	1488.00	3870.00	0.00
	ਉਪ ਜੋੜ (ੳ)	2025.74	1394.70	3420.44	2100.88	1457.83	3558.71	15516.00	10144.00	25660.00	6460.00	4206.00	10666.00	5800.00
ਅ)	ਦਿਹਾਤੀ ਰੋਜਗਾਰ													
	ਰਾਜ ਪੱਧਰੀ ਸਕੀਮਾਂ													
	ਸੀ.ਐਸ.ਐਸ-ਫਲੈਗਸ਼ਿੱਪ ਸਕੀਮਾਂ													
ਸੀ.ਐਸ (ਆਰ. ਡੀ. ਈ.)-09	ਮਹਾਤਮਾ ਗਾਂਧੀ ਕੌਮੀ ਦਿਹਾਤੀ ਰੋਜਗਾਰ ਗਰੰਟੀ ਸਕੀਮ (90:10)	17564.36	5312.75	22877.11	21362.05	7120.68	28482.73	45000.00	15000.00	60000.00	36000.00	12000.00	48000.00	0.00
	ਉਪ ਜੋੜ (ਅ)	17564.36	5312.75	22877.11	21362.05	7120.68	28482.73	45000.00	15000.00	60000.00	36000.00	12000.00	48000.00	0.00
ੳ)	ਹੋਰ ਦਿਹਾਤੀ ਵਿਕਾਸ ਪ੍ਰੋਗਰਾਮ													
ਆਰ.ਡੀ.ਓ. (ਐਸ)-18	ਪਿੰਡਾਂ ਵਿੱਚ ਸਮਸ਼ਾਨ ਘਾਟਾਂ ਦੀ ਉਸਾਰੀ।	0.00	0.00	0.00	0.00	196.00	196.00	0.00	2408.00	2408.00	0.00	1376.00	1376.00	1376.00
ਆਰ.ਡੀ.ਓ. (ਐਸ)-30	ਮਹਾਤਮਾ ਗਾਂਧੀ ਸਰਬੱਤ ਵਿਕਾਸ ਯੋਜਨਾ (ਐਮ.ਜੀ.ਐਸ.ਵੀ.ਵਾਈ) (ਪੇਂਡੂ ਸਰਵਜਨ ਹਿੱਤਕਾਰੀ)	0.00	12.92	12.92	0.00	0.00	0.00	0.00	0.10	0.10	0.00	0.03	0.03	0.03
ਆਰ.ਡੀ.ਓ. (ਐਸ.)-28	ਪਿੰਡਾਂ ਵਿੱਚ ਵਿਅਰਥ ਤਰਲ ਪਦਾਰਥਾਂ ਦਾ ਪ੍ਰਬੰਧ।	0.00	314.92	314.92	0.00	1320.00	1320.00	0.00	3000.00	3000.00	0.00	1200.00	1200.00	1200.00
ਆਰ.ਡੀ.ਓ. (ਐਸ.)-29	ਪਿੰਡਾਂ ਵਿੱਚ ਵਿਅਰਥ ਠੋਸ ਪਦਾਰਥਾਂ ਦਾ ਪ੍ਰਬੰਧ।	0.00	0.00	0.00	0.00	110.00	110.00	0.00	300.00	300.00	0.00	120.00	120.00	120.00
ਸੀ.ਐਸ. (ਆਰ.ਡੀ.ਓ.-07)	ਰਾਸ਼ਟਰੀ ਗ੍ਰਾਮ ਸਵਰਾਜ ਅਭਿਆਨ	430.40	287.04	717.44	344.96	229.97	574.93	6000.00	4000.00	10000.00	1920.00	1280.00	3200.00	0.00
	ਰਾਜ ਸਹਾਇਤਾ ਪ੍ਰਾਪਤ ਸਕੀਮਾਂ													
ਆਰ.ਡੀ.ਓ. (ਐਸ)-31	ਸਮਾਰਟ ਪਿੰਡ ਅਭਿਆਨ	0.00	0.00	0.00	0.00	0.00	0.00	0.00	100.00	100.00	0.00	40.00	40.00	40.00
ਆਰ.ਡੀ.ਓ. (ਐਸ)-33	ਪਿੰਡਾਂ ਵਿੱਚ ਯਾਦਗਾਰੀ ਗੇਟਾਂ ਦੀ ਉਸਾਰੀ ਕਰਨਾ	0.00	0.00	0.00	0.00	0.00	0.00	0.00	1000.00	1000.00	0.00	400.00	400.00	400.00
ਆਰ.ਡੀ.ਓ. (ਐਸ)-34	ਪੇਂਡੂ ਗਲੀਆਂ/ ਖੇਤਰਾਂ ਵਿੱਚ ਸੋਲਰ ਲਾਇਟਸ ਦੀ ਸਥਾਪਨਾ	0.00	0.00	0.00	0.00	220.00	220.00	0.00	1000.00	1000.00	0.00	400.00	400.00	400.00
ਆਰ.ਡੀ.ਓ. (ਐਸ)-35	ਬੁਨਿਆਦੀ ਢਾਂਚੇ ਦੀ ਸਥਾਪਨਾ ਰਾਹੀਂ ਕਮੀ ਨੂੰ ਪੂਰਾ ਕਰਨਾ/ ਕੰਮਾਂ ਦੀ ਵੱਧ ਤੋਂ ਵੱਧ ਪੂਰਤੀ ਕਰਨਾ। (2020-21)	0.00	0.00	0.00	0.00	880.00	880.00	0.00	0.00	0.00	0.00	0.00	0.00	0.00

ਸਟੇਟਮੈਂਟ- II
ਅਨੁਸੂਚਿਤ ਜਾਤੀਆਂ ਸਬ ਪਲਾਨ 2022-23
ਸਕੀਮਵਾਈਜ਼ ਖਰਚੇ ਦੇ ਅਨੁਮਾਨ

(ਰੁਪਏ ਲੱਖਾਂ ਵਿੱਚ)

ਸਕੀਮ ਕੋਡ	ਸਬਹੱਡ/ ਸਕੀਮ	ਐਸ.ਸੀ.ਐਸ.ਪੀ. 2020-21			ਐਸ.ਸੀ.ਐਸ.ਪੀ. 2021-22			ਖਰਚੇ ਦੇ ਅਨੁਮਾਨ 2022-23 (ਯੋਗ ਹਿੱਸਾ)			ਐਸ.ਸੀ.ਐਸ.ਪੀ. 2022-23 ਖਰਚੇ ਦੇ ਅਨੁਮਾਨ			ਕਾਲਮ 14 ਵਿੱਚ ਪ੍ਰੀਤੀ ਹਿੱਸਾ
		ਅਸਲ ਖਰਚਾ			ਅਣ-ਅੰਤਿਮ ਖਰਚਾ									
		ਕੇਂਦਰੀ ਹਿੱਸਾ	ਰਾਜ ਦਾ ਹਿੱਸਾ	ਕੁੱਲ	ਕੇਂਦਰੀ ਹਿੱਸਾ	ਰਾਜ ਦਾ ਹਿੱਸਾ	ਕੁੱਲ	ਕੇਂਦਰੀ ਹਿੱਸਾ	ਰਾਜ ਦਾ ਹਿੱਸਾ	ਕੁੱਲ	ਕੇਂਦਰੀ ਹਿੱਸਾ	ਰਾਜ ਦਾ ਹਿੱਸਾ	ਕੁੱਲ	
1	2	3	4	5	6	7	8	9	10	11	12	13	14	15
ਆਰ.ਡੀ.ਓ. (ਐਸ.)-36	ਅਨੁਸੂਚਿਤ ਜਾਤੀਆਂ ਦੀ 50% ਤੋਂ ਵੱਧ ਵੱਸੋਂ ਵਾਲੇ ਪਿੰਡਾਂ ਦਾ ਨਵੀਨੀਕਰਨ ਅਤੇ ਸੁਧਾਰ।	0.00	0.00	0.00	0.00	423.00	423.00	0.00	1000.00	1000.00	0.00	1000.00	1000.00	1000.00
	ਉਪ ਜੋੜ (ਏ)	430.40	614.88	1045.28	344.96	3378.97	3723.93	6000.00	12808.10	18808.10	1920.00	5816.03	7736.03	4536.03
	ਜੋੜ (ਏ+ਅ+ਏ)	20020.50	7322.33	27342.83	23807.89	11957.48	35765.37	66516.00	37952.10	104468.10	44380.00	22022.03	66402.03	10336.03
	ਦਿਹਾਤੀ ਗਊਸਿੰਗ													
	ਜ਼ਿਲ੍ਹਾ ਪੱਧਰੀ ਸਕੀਮਾਂ													
	ਸੀ.ਐਸ.ਐਸ-ਫਲੈਗਸ਼ਿੱਪ ਸਕੀਮਾਂ													
ਆਰ. ਡੀ. ਈ (ਐਸ.)- 01	ਪ੍ਰਧਾਨ ਮੰਤਰੀ ਆਵਾਸ ਯੋਜਨਾ (ਜੀ) (60:40) (ਪਹਿਲਾਂ ਇੰਦਰਾ ਆਵਾਸ ਯੋਜਨਾ)	2851.83	1901.22	4753.05	2595.82	1730.54	4326.36	17531.08	11687.92	29219.00	14024.86	9350.34	23375.20	23375.20
	ਉਪ ਜੋੜ	2851.83	1901.22	4753.05	2595.82	1730.54	4326.36	17531.08	11687.92	29219.00	14024.86	9350.34	23375.20	23375.20
	ਪ੍ਰਵਾਸੀ ਭਾਰਤੀ ਮਾਮਲੇ													
ਐਨ.ਆਰ. ਆਈ-01	ਪ੍ਰਵਾਸੀ ਭਾਰਤੀਆਂ ਦੇ ਸਹਿਯੋਗ ਨਾਲ ਪੇਂਡੂ/ਸ਼ਹਿਰੀ ਖੇਤਰਾਂ ਵਿੱਚ ਬੁਨਿਆਦੀ ਢਾਂਚਾ ਸਹੂਲਤਾਂ ਅਤੇ ਹੋਰ ਸਮੂਹਿਕ ਵਿਕਾਸ ਕਾਰਜਾਂ ਲਈ ਰਾਜ ਸਰਕਾਰ ਦਾ ਯੋਗਦਾਨ (ਰਾਜ:ਪ੍ਰਵਾਸੀ ਭਾਰਤੀ) (50:50)	0.00	0.00	0.00	0.00	0.00	0.00	0.00	500.00	500.00	0.00	200.00	200.00	0.00
	ਉਪ ਜੋੜ	0.00	0.00	0.00	0.00	0.00	0.00	0.00	500.00	500.00	0.00	200.00	200.00	0.00
	ਜਲ ਸੰਸਾਧਨ													
	ਏ) ਵੱਡੀ ਅਤੇ ਮੱਧ ਦਰਜੇ ਦੀ ਸਿੰਚਾਈ													
ਆਈ.ਆਰ-02	ਸ਼ਾਹਪੁਰ ਕੰਢੀ ਡੈਮ ਦੀ ਉਸਾਰੀ (ਏ.ਆਈ.ਬੀ.ਪੀ) (60:40)	0.00	0.00	0.00	0.00	0.00	0.00	12040.00	1960.00	14000.00	602.00	98.00	700.00	700.00
ਆਈ.ਆਰ-11	ਸਰਹਿੰਦ ਫੀਡਰ ਦੀ ਬੁਰਜੀ 119700 ਤੋਂ 447927 ਤੱਕ ਦੀ ਰੀ-ਲਾਇਨਿੰਗ ਸਬੰਧੀ ਪ੍ਰੋਜੈਕਟ (ਏ.ਆਈ.ਬੀ.ਪੀ.) (75:25) (ਆਰ.ਆਈ.ਡੀ.ਐਫ.- XVIII) (95:5)	0.00	1180.00	1180.00	0.00	135.00	135.00	5500.00	17500.00	23000.00	550.00	1050.00	1600.00	1600.00
ਆਈ.ਆਰ-12/15	ਰਾਜਸਥਾਨ ਫੀਡਰ ਦੀ ਬੁਰਜੀ 179000 ਤੋਂ 496000 ਤੱਕ ਦੀ ਰੀ-ਲਾਇਨਿੰਗ ਸਬੰਧੀ ਪ੍ਰੋਜੈਕਟ (ਏ.ਆਈ.ਬੀ.ਪੀ.) (75:25) (ਕੇਂਦਰ ਸਰਕਾਰ:ਰਾਜਸਥਾਨ)	1058.40	0.00	1058.40	0.00	0.00	0.00	35000.00	20000.00	55000.00	3500.00	0.00	3500.00	3500.00
ਆਈ.ਆਰ -17	ਬਿਸਤ ਦੋਆਬ ਨਹਿਰ ਪ੍ਰਣਾਲੀ ਦੀ ਪੱਕੀ ਲੋਨ ਰਾਹੀਂ ਉਸਾਰੀ ਕਰਨਾ (ਮਾਈਨਰ) (ਆਰ.ਆਈ.ਡੀ.ਐਫ.-XXII)	0.00	0.00	0.00	0.00	82.17	82.17	0.00	100.00	100.00	0.00	6.00	6.00	6.00
ਆਈ.ਆਰ -18	ਪੰਜਾਬ ਰਾਜ ਵਿੱਚ ਰੈਗੂਲੇਟਰਾਂ ਦੇ ਢਾਂਚੇ ਦੀ ਮੁਰੰਮਤ ਅਤੇ ਨਵੀਨਤਾ।	0.00	731.24	731.24	0.00	202.78	202.78	0.00	1000.00	1000.00	0.00	950.00	950.00	950.00
	ਉਪ ਜੋੜ (ਏ)	1058.40	1911.24	2969.64	0.00	419.95	419.95	52540.00	40560.00	93100.00	4652.00	2104.00	6756.00	6756.00

ਸਟੇਟਮੈਂਟ- II
ਅਨੁਸੂਚਿਤ ਜਾਤੀਆਂ ਸਬ ਪਲਾਨ 2022-23
ਸਕੀਮਵਾਈਜ਼ ਖਰਚੇ ਦੇ ਅਨੁਮਾਨ

(ਰੁਪਏ ਲੱਖਾਂ ਵਿੱਚ)

ਸਕੀਮ ਕੋਡ	ਸਬਹੱਡ/ ਸਕੀਮ	ਐਸ.ਸੀ.ਐਸ.ਪੀ. 2020-21			ਐਸ.ਸੀ.ਐਸ.ਪੀ. 2021-22			ਖਰਚੇ ਦੇ ਅਨੁਮਾਨ 2022-23 (ਯੋਗ ਹਿੱਸਾ)			ਐਸ.ਸੀ.ਐਸ.ਪੀ. 2022-23 ਖਰਚੇ ਦੇ ਅਨੁਮਾਨ			ਕਾਲਮ 14 ਵਿੱਚ ਪੂੰਜੀ ਹਿੱਸਾ
		ਅਸਲ ਖਰਚਾ			ਅਣ-ਅੰਤਿਮ ਖਰਚਾ			ਕੇਂਦਰੀ ਹਿੱਸਾ	ਰਾਜ ਦਾ ਹਿੱਸਾ	ਕੁੱਲ	ਕੇਂਦਰੀ ਹਿੱਸਾ	ਰਾਜ ਦਾ ਹਿੱਸਾ	ਕੁੱਲ	
		ਕੇਂਦਰੀ ਹਿੱਸਾ	ਰਾਜ ਦਾ ਹਿੱਸਾ	ਕੁੱਲ	ਕੇਂਦਰੀ ਹਿੱਸਾ	ਰਾਜ ਦਾ ਹਿੱਸਾ	ਕੁੱਲ							
1	2	3	4	5	6	7	8	9	10	11	12	13	14	15
ਅ)	ਮਾਈਨਰ ਸਿੱਚਾਈ													
ਐਮ.ਆਈ- 01	ਬਨੂੜ ਨਹਿਰ ਦਾ ਗੈਰ-ਬਰਾਮਾਹੀ ਤੋਂ ਬਰਾਮਾਹੀ ਵਿੱਚ ਤਬਦੀਲੀਕਰਨ (ਆਰ.ਆਈ.ਡੀ.ਐਫ. XII) (95:5) ਬਨੂੜ ਨਹਿਰ ਦੀ ਉਸਾਰੀ ਅਤੇ ਬਨੂੜ ਨਹਿਰ ਸਿਸਟਮ ਦੀ ਲਾਈਨਿੰਗ।	0.00	0.00	0.00	0.00	49.95	49.95	0.00	200.00	200.00	0.00	12.00	12.00	12.00
ਐਮ.ਆਈ- 05/ਐਮ.ਆਈ.03(i)	9 ਨਵੇਂ ਡੂੰਘੇ ਡੈਮਾਂ ਦਾ ਨਿਰਮਾਣ (ਆਰ.ਆਈ.ਡੀ.ਐਫ. XVI) (95:5)	0.00	0.00	0.00	0.00	0.00	0.00	0.00	2.00	2.00	0.00	2.00	2.00	2.00
ਐਮ.ਆਈ- 13	ਮਾਈਨਰਾਂ ਅਤੇ ਡਿਸਟਰੀਬਿਊਟਰੀਆਂ ਦੀ ਮੁਰੰਮਤ ਅਤੇ ਮੁੜ ਉਸਾਰੀ (95:5)	0.00	54.82	54.82	0.00	0.00	0.00	0.00	500.00	500.00	0.00	40.00	40.00	40.00
ਐਮ.ਆਈ- 24	ਅਮਰਲੀ ਡਿਸਟਰੀਬਿਊਟਰੀ ਸਿਸਟਮ ਦੀ ਪੱਕੀ ਲਾਈਨਿੰਗ	0.00	0.00	0.00	0.00	0.00	0.00	0.00	1500.00	1500.00	0.00	90.00	90.00	90.00
ਐਮ.ਆਈ- 25	ਭਵਾਨੀਗੜ੍ਹ ਡਿਸਟਰੀਬਿਊਟਰੀ ਸਿਸਟਮ ਦੀ ਪੱਕੀ ਲਾਈਨਿੰਗ	0.00	0.00	0.00	0.00	0.00	0.00	0.00	500.00	500.00	0.00	30.00	30.00	30.00
ਐਮ.ਆਈ- 26	ਨਦਾਮਪੁਰ ਡਿਸਟਰੀਬਿਊਟਰੀ ਸਿਸਟਮ ਦੀ ਪੱਕੀ ਲਾਈਨਿੰਗ	0.00	15.38	15.38	0.00	0.00	0.00	0.00	100.00	100.00	0.00	6.00	6.00	6.00
ਐਮ.ਆਈ- 35	ਰਾਜ ਦੇ ਜਿਲਾ ਪਟਿਆਲਾ, ਫਤਿਹਗੜ੍ਹ ਸਾਹਿਬ, ਐਸ.ਏ.ਐਸ.ਲਗਰ, ਰੂਪ ਨਗਰ, ਐਸ.ਬੀ.ਐਸ ਨਗਰ, ਹੁਸ਼ਿਆਰਪੁਰ, ਗੁਰਦਾਸਪੁਰ ਅਤੇ ਪਠਾਨਕੋਟ ਵਿੱਚ ਸਿੱਚਾਈ ਦੇ ਮਕਸਦ ਲਈ ਡੂੰਘੇ ਟਿਊਬਵੇਲਾਂ ਦੀ ਸਥਾਪਨਾ	0.00	0.00	0.00	0.00	0.00	0.00	0.00	500.00	500.00	0.00	50.00	50.00	50.00
	ਉਪ ਜੋੜ (ਅ)	0.00	70.20	70.20	0.00	49.95	49.95	0.00	3302.00	3302.00	0.00	230.00	230.00	230.00
ਬ)	ਕਮਾਂਡ ਏਰੀਆ ਵਿਕਾਸ ਅਤੇ ਜਲ ਪ੍ਰਬੰਧ ਪ੍ਰੋਗਰਾਮ													
ਸੀ.ਏ.ਡੀ-10 -	ਕੋਟਲਾ ਬ੍ਰਾਂਚ ਫੇਜ਼-2 ਤੋਂ ਫੀਲਡ ਚੈਨਲਾਂ ਦੀ ਉਸਾਰੀ (ਏ.ਆਈ.ਬੀ.ਪੀ.) (60:40) (ਆਰ.ਆਈ.ਡੀ.ਐਫ.-XIX) (95:5)	0.00	0.00	0.00	0.00	0.00	0.00	1800.00	0.00	1800.00	0.00	0.00	0.00	0.00
	ਉਪ ਜੋੜ (ਬ)	0.00	0.00	0.00	0.00	0.00	0.00	1800.00	0.00	1800.00	0.00	0.00	0.00	0.00
ਸ)	ਹੜ੍ਹ ਅਤੇ ਸੋਮ ਕੰਟਰੋਲ													
ਐਫ.ਸੀ-01/ਐਫ.ਸੀ-02	ਸੰਗਰੂਰ ਜ਼ਿਲ੍ਹੇ ਵਿੱਚ ਖੇਤੀ ਤੋਂ ਕਰੋਲ ਤੱਕ ਘੱਗਰ ਨਦੀ ਦੇ ਕੰਢਿਆਂ ਨੂੰ ਚੌੜਾ ਕਰਨਾ ਅਤੇ ਪੱਕੀ ਉਸਾਰੀ (ਆਰ.ਆਈ.ਡੀ.ਐਫ.-XII) (95:5)	0.00	0.00	0.00	0.00	0.00	0.00	0.00	760.00	760.00	0.00	60.00	60.00	60.00
ਐਫ.ਸੀ-16	ਪੰਜਾਬ ਰਾਜ ਵਿੱਚ ਹੜ੍ਹਾਂ ਅਤੇ ਸੋਮ ਦੀ ਸਮੱਸਿਆ ਤੇ ਕਾਬੂ ਪਾਉਣ ਲਈ ਉਪਾਏ ਆਰ.ਆਈ.ਡੀ.ਐਫ.-XIX(95:5)	0.00	1.53	1.53	0.00	0.00	0.00	0.00	1.00	1.00	0.06	0.06	0.12	0.00
	ਬਲਾਕ ਗਰਾਂਟਸ													
ਬੀ.ਜੀ.-12/ (ਐਫ.ਸੀ-18)	ਪੰਜਾਬ ਦੇ ਦੱਖਣ ਪੱਛਮੀ ਜਿਲਿਆਂ ਵਿੱਚ ਸੋਮ ਦੀ ਸਮੱਸਿਆ ਦੇ ਹਲ ਲਈ ਏਕੀਕ੍ਰਿਤ ਪ੍ਰੋਜੈਕਟ (ਏ.ਸੀ.ਏ) (75:25)	0.00	0.00	0.00	0.00	0.00	0.00	1200.00	300.00	1500.00	90.00	0.00	90.00	90.00

ਸਟੇਟਮੈਂਟ- II
ਅਨੁਸੂਚਿਤ ਜਾਤੀਆਂ ਸਬ ਪਲਾਨ 2022-23
ਸਕੀਮਵਾਈਜ਼ ਖਰਚੇ ਦੇ ਅਨੁਮਾਨ

(ਰੁਪਏ ਲੱਖਾਂ ਵਿੱਚ)

ਸਕੀਮ ਕੋਡ	ਸਬਹੱਡ/ ਸਕੀਮ	ਐਸ.ਸੀ.ਐਸ.ਪੀ. 2020-21			ਐਸ.ਸੀ.ਐਸ.ਪੀ. 2021-22			ਖਰਚੇ ਦੇ ਅਨੁਮਾਨ 2022-23 (ਯੋਗ ਹਿੱਸਾ)			ਐਸ.ਸੀ.ਐਸ.ਪੀ. 2022-23 ਖਰਚੇ ਦੇ ਅਨੁਮਾਨ			ਕਾਲਮ 14 ਵਿੱਚ ਪ੍ਰੀਤੀ ਹਿੱਸਾ
		ਅਸਲ ਖਰਚਾ			ਅਣ-ਅੰਤਿਮ ਖਰਚਾ									
		ਕੇਂਦਰੀ ਹਿੱਸਾ	ਰਾਜ ਦਾ ਹਿੱਸਾ	ਕੁੱਲ	ਕੇਂਦਰੀ ਹਿੱਸਾ	ਰਾਜ ਦਾ ਹਿੱਸਾ	ਕੁੱਲ	ਕੇਂਦਰੀ ਹਿੱਸਾ	ਰਾਜ ਦਾ ਹਿੱਸਾ	ਕੁੱਲ	ਕੇਂਦਰੀ ਹਿੱਸਾ	ਰਾਜ ਦਾ ਹਿੱਸਾ	ਕੁੱਲ	
1	2	3	4	5	6	7	8	9	10	11	12	13	14	15
	ਸੀ.ਐਸ.ਐਸ.-ਫਲੈਗਸ਼ਿੱਪ ਸਕੀਮ													
ਐਫ.ਸੀ.-12	ਜ਼ਿਲ੍ਹਾ ਗੁਰਦਾਸਪੁਰ, ਹੁਸ਼ਿਆਰਪੁਰ ਅਤੇ ਕਪੂਰਥਲਾ ਵਿੱਚ ਬਿਆਸ ਦਰਿਆ ਦੇ ਕਿਨਾਰਿਆਂ ਤੇ ਹੜ੍ਹਾਂ ਦੇ ਰੋਕਥਾਮ ਸਬੰਧੀ ਕੰਮ (ਏ.ਆਈ.ਬੀ.ਪੀ) (60:40)	0.00	0.00	0.00	0.00	0.00	0.00	1.00	1.00	2.00	0.06	0.06	0.12	0.12
	ਸੀ.ਐਸ.ਐਸ.ਆਪਸ਼ਨਲ ਆਦਿ													
ਸੀ.ਐਸ.ਐਫ.ਸੀ.-03	ਰਾਵੀ ਦਰਿਆ ਦੇ ਖੱਬੇ ਪਾਸੇ ਬਚਾਅ ਪੱਖ ਦੇ ਉਪਾਅ	0.00	0.00	0.00	0.00	0.00	0.00	0.00	1.00	1.00	0.06	0.00	0.06	0.00
ਐਫ.ਸੀ.-21	ਪੰਜਾਬ ਦੀ ਹੱਦ (ਸੰਤੋਖਗੜ੍ਹ ਪੁੱਲ) ਤੋਂ ਸ਼ੁਰੂ ਹੋ ਕੇ ਸਤਲੁਜ ਦਰਿਆ ਦੇ ਸ਼੍ਰੀ ਅਨੰਦਪੁਰ ਸਾਹਿਬ ਦੇ ਨਜ਼ਦੀਕ ਵਾਲੇ ਸੰਗਮ (ਥਾਣਾ ਪੁਲ) ਤੱਕ ਦਰਿਆ ਸਵਾਂ ਹੱਤ ਪ੍ਰਬੰਧ ਅਤੇ ਏਕੀਕ੍ਰਿਤ ਭੇਂ ਵਿਕਾਸ ਪ੍ਰੋਜੈਕਟ ਅਧੀਨ ਕੰਮ ਸਮੇਤ ਜਿਲ੍ਹਾ ਰੁਪਨਗਰ ਦੇ ਹੜ੍ਹਰੋਕੂ ਕੰਮ।	0.00	0.00	0.00	0.00	0.00	0.00	1.00	1.00	2.00	0.06	0.06	0.12	0.12
	ਉਪ ਜੋੜ (ਸ)	0.00	1.53	1.53	0.00	0.00	0.00	1202.00	1064.00	2266.00	90.24	60.18	150.42	150.24
	ਕੁਲ (ਓ+ਅ+ੳ+ਸ)	1058.40	1982.97	3041.37	0.00	469.90	469.90	55542.00	44926.00	100468.00	4742.24	2394.18	7136.42	7136.24
	ਊਰਜਾ													
	ਪੰਜਾਬ ਰਾਜ ਬਿਜਲੀ ਬੋਰਡ ਦੀ ਪੇਂਡੂ ਬਿਜਲੀਕਰਨ ਅਧੀਨ ਸਬਸਿਡੀ	0.00	0.00	0.00	0.00	0.00	0.00	0.00	639508.00	639508.00	0.00	219942.00	219942.00	0.00
	ਜੋੜ	0.00	0.00	0.00	0.00	0.00	0.00	0.00	639508.00	639508.00	0.00	219942.00	219942.00	0.00
	ਊਰਜਾ ਦੇ ਗੈਰ-ਰਵਾਇਤੀ ਸਰੋਤ													
ਆਰ.ਈ-03/ਐਨ.ਸੀ-03	ਪੰਜਾਬ ਵਿੱਚ ਸੋਲਰ ਫੋਟੋਵੋਲਟਿਕ ਪ੍ਰਦਰਸ਼ਨੀ ਪ੍ਰੋਗਰਾਮ ਅਧੀਨ ਐਲ.ਈ.ਡੀ. ਅਧਾਰਤ ਐਸ.ਪੀ.ਵੀ. ਸਟਰੀਟ ਲਾਈਟਾਂ ਲਗਾਉਣਾ ਅਤੇ ਚਾਲੂ ਕਰਨਾ (30:30:40) (ਕੇਂਦਰੀ ਹਿੱਸਾ: ਰਾਜ ਦਾ ਹਿੱਸਾ: ਲਾਭਪਾਤਰੀਆਂ ਦਾ ਹਿੱਸਾ) (ਪਹਿਲਾਂ ਸੋਲਰ ਫੋਟੋਵੋਲਟਿਕ ਪ੍ਰਦਰਸ਼ਨੀ ਪ੍ਰੋਗਰਾਮ)	0.00	0.00	0.00	0.00	0.00	0.00	0.00	684.43	684.43	0.00	219.00	219.00	219.00
ਆਰ.ਈ-09/ਐਨ.ਸੀ-09	ਜਵਾਹਰ ਲਾਲ ਨਹਿਰੂ ਸੋਲਰ ਮਿਸ਼ਨ ਅਧੀਨ ਐਸ.ਪੀ.ਵੀ. ਪਾਣੀ ਪੰਪਾਂ ਦਾ ਪ੍ਰੋਗਰਾਮ। (ਸੀ. ਐਸ.:ਐਸ.ਐਸ.:ਲਾਭਪਾਤਰੀ) (22:58:20) (ਸਿੱਧਾ ਰਿਲੀਜ਼) ਪਹਿਲਾਂ ਨਾਮ ਪ੍ਰਧਾਨ ਮੰਤਰੀ ਕਿਸਾਨ ਊਰਜਾ ਸੁਰੱਖਿਆ ਅਤੇ ਉਠਾਨ ਮਹਾਂ ਅਭਿਆਨ (ਸੀ.ਐਸ.:ਐਸ. ਐਸ.:ਲਾਭਪਾਤਰੀ) (22:58:20) (ਸਿੱਧਾ ਰਿਲੀਜ਼) (ਨਬਾਰਡ) (95:5)	0.00	0.00	0.00	207.00	345.00	552.00	0.00	1.00	1.00	0.00	0.10	0.10	0.10

ਸਟੇਟਮੈਂਟ- II
ਅਨੁਸੂਚਿਤ ਜਾਤੀਆਂ ਸਬ ਪਲਾਨ 2022-23
ਸਕੀਮਵਾਈਜ਼ ਖਰਚੇ ਦੇ ਅਨੁਮਾਨ

(ਰੁਪਏ ਲੱਖਾਂ ਵਿੱਚ)

ਸਕੀਮ ਕੋਡ	ਸਬਹਿੱਤ/ ਸਕੀਮ	ਐਸ.ਸੀ.ਐਸ.ਪੀ. 2020-21			ਐਸ.ਸੀ.ਐਸ.ਪੀ. 2021-22			ਖਰਚੇ ਦੇ ਅਨੁਮਾਨ 2022-23 (ਯੋਗ ਹਿੱਸਾ)			ਐਸ.ਸੀ.ਐਸ.ਪੀ. 2022-23 ਖਰਚੇ ਦੇ ਅਨੁਮਾਨ			ਕਾਲਮ 14 ਵਿੱਚ ਪ੍ਰੀਤੀ ਹਿੱਸਾ
		ਅਸਲ ਖਰਚਾ			ਅਣ-ਅੰਤਿਮ ਖਰਚਾ									
		ਕੇਂਦਰੀ ਹਿੱਸਾ	ਰਾਜ ਦਾ ਹਿੱਸਾ	ਕੁੱਲ	ਕੇਂਦਰੀ ਹਿੱਸਾ	ਰਾਜ ਦਾ ਹਿੱਸਾ	ਕੁੱਲ	ਕੇਂਦਰੀ ਹਿੱਸਾ	ਰਾਜ ਦਾ ਹਿੱਸਾ	ਕੁੱਲ	ਕੇਂਦਰੀ ਹਿੱਸਾ	ਰਾਜ ਦਾ ਹਿੱਸਾ	ਕੁੱਲ	
1	2	3	4	5	6	7	8	9	10	11	12	13	14	15
ਆਰ.ਈ-13/ਐਨ.ਸੀ-13	ਜਵਾਹਰ ਲਾਲ ਨਹਿਰੂ ਸੋਲਰ ਮਿਸ਼ਨ ਅਧੀਨ ਰਾਜ ਵਿੱਚ ਅੰਰਤਾਂ ਲਈ ਸੋਲਰ ਕੁਕਰ ਪ੍ਰੋਗਰਾਮ (ਕੇਂਦਰ:ਰਾਜ:ਲਾਭਪਾਤਰੀ) (30:40:30) (ਸਿੱਧਾ ਜਾਰੀ)	0.00	0.00	0.00	0.00	0.00	0.00	0.00	40.00	40.00	0.00	12.00	12.00	0.00
ਆਰ.ਈ-16	ਸੂਰਜੀਕਰਣ ਲਈ ਬਠਿੰਡਾ ਵਿਖੇ ਪਾਇਲਟ ਪ੍ਰੋਜੈਕਟ	0.00	0.00	0.00	0.00	0.00	0.00	0.00	1.00	1.00	0.00	0.50	0.50	0.50
	ਜੋੜ	0.00	0.00	0.00	207.00	345.00	552.00	0.00	726.43	726.43	0.00	231.60	231.60	219.60
	ਉਦਯੋਗ ਅਤੇ ਖਣਿਜ													
ਵੀ.ਐਸ. ਆਈ- 19	ਸਟਾਰਟ-ਅੱਪ ਲਈ ਵਿੱਤੀ ਸਹਾਇਤਾ।	0.00	107.35	107.35	0.00	94.00	94.00	0.00	1000.00	1000.00	0.00	320.00	320.00	0.00
ਵੀ.ਐਸ. ਆਈ- 21	ਐਮ.ਐਸ.ਐਮ.ਈ. ਦੀ ਮੋਕ ਇੰਨ ਇੰਡੀਆ ਜੀਰੋ ਡੀਫੈਕਟ ਜੀਰੋ ਇਫੈਕਟ ਸਕੀਮ।	0.00	12.52	12.52	0.00	0.00	0.00	0.00	1.00	1.00	0.00	0.32	0.32	0.00
ਵੀ.ਐਸ. ਆਈ- 22	ਸਟੈਂਡ ਅੱਪ ਇੰਡੀਆ ਪ੍ਰੋਜੈਕਟ ਅਧੀਨ ਅੰਰਤ ਉਦਮੀਆਂ ਨੂੰ ਉਤਸ਼ਾਹਿਤ ਕਰਨ ਲਈ ਸਕੀਮ।	0.00	0.00	0.00	0.00	9.60	9.60	0.00	50.00	50.00	0.00	16.00	16.00	0.00
ਵੀ.ਐਸ. ਆਈ- 23	ਸਟੈਂਡ ਅੱਪ ਇੰਡੀਆ ਪ੍ਰੋਜੈਕਟ ਅਧੀਨ ਅਨੁਸੂਚਿਤ ਜਾਤੀਆਂ ਅਤੇ ਅਨੁਸੂਚਿਤ ਕਬੀਲਿਆਂ ਵਿੱਚ ਉਦਮ ਵਿਕਾਸ ਲਈ ਜਾਗਰੂਕਤਾ ਪੈਦਾ ਕਰਨਾ।	0.00	0.00	0.00	0.00	30.00	30.00	0.00	50.00	50.00	0.00	50.00	50.00	0.00
	ਉਦਯੋਗ ਨੂੰ ਉਰਜਾ ਸਬਸਿਡੀ ਦੇਣਾ	0.00	39800.00	39800.00	0.00	46306.80	46306.80	0.00	250314.00	250314.00	0.00	47593.00	47593.00	0.00
ਵੀ.ਐਸ. ਆਈ- 30	ਕੇਂਦਰੀ ਪ੍ਰਯੋਜਿਤ ਸਕੀਮ - ਸੂਖਮ ਅਤੇ ਛੋਟੇ ਉਦਮਾਂ ਦੇ ਕਲਸਟਰ ਵਿਕਾਸ ਪ੍ਰੋਗਰਾਮ ਲਈ ਰਾਜ ਦੇ ਹਿੱਸੇ ਦੀ ਪੂਰਤੀ ਵਾਸਤੇ ਸਮਰਪਿਤ ਕੋਸ਼-(ਐਮ.ਐਸ.ਈ.-ਸੀ.ਡੀ.ਪੀ.)	0.00	0.00	0.00	0.00	30.00	30.00	0.00	500.00	500.00	0.00	160.00	160.00	0.00
	ਜੋੜ	0.00	39919.87	39919.87	0.00	46470.40	46470.40	0.00	251915.00	251915.00	0.00	48139.32	48139.32	0.00
	ਸੂਚਨਾ ਤਕਨਾਲੋਜੀ													
ਆਈ.ਟੀ-03	ਸੂਚਨਾ ਅਤੇ ਤਕਨਾਲੋਜੀ (ਆਈ.ਟੀ/ ਆਈ. ਟੀ. ਈ.ਐਸ) ਵਿੱਚ ਮਨੁੱਖੀ ਸਾਧਨਾਂ ਦਾ ਵਿਕਾਸ	0.00	0.00	0.00	0.00	0.00	0.00	0.00	10.00	10.00	0.00	2.50	2.50	0.00
	ਜੋੜ	0.00	0.00	0.00	0.00	0.00	0.00	0.00	10.00	10.00	0.00	2.50	2.50	0.00
	ਸੜਕਾਂ ਅਤੇ ਪੁੱਲ													
ਆਰ.ਬੀ-01	ਸੜਕ ਬੁਨਿਆਦੀ ਢਾਂਚੇ ਲਈ ਵਿਸ਼ਵ ਬੈਂਕ ਸਕੀਮ (ਵਿਸ਼ਵ ਬੈਂਕ:ਰਾਜ) (85:15)	0.00	0.00	0.00	0.00	500.00	500.00	0.00	1000.00	1000.00	0.00	100.00	100.00	100.00
ਆਰ.ਬੀ-10	ਸੜਕਾਂ ਅਤੇ ਪੁੱਲਾਂ ਦੀ ਅਪਗ੍ਰੇਡੇਸ਼ਨ, ਉਸਾਰੀ ਅਤੇ ਮੁਰੰਮਤ (ਪਲਾਨ ਸੜਕਾਂ ਦੀ ਸਪੈਸ਼ਲ ਮੁਰੰਮਤ)	0.00	2498.60	2498.60	0.00	4978.00	4978.00	0.00	17000.00	17000.00	0.00	1700.00	1700.00	1700.00
	ਬਲਾਕ ਗਰਾਟਜ													
ਬੀ.ਜੀ-06 (ਆਰ.ਬੀ- 03)	ਕੇਂਦਰੀ ਸੜਕ ਫੰਡ (ਸੀ.ਆਰ.ਐਫ)	2499.35	0.00	2499.35	2490.00	0.00	2490.00	25000.00	0.00	25000.00	2500.00	0.00	2500.00	2500.00

ਸਟੇਟਮੈਂਟ- II
ਅਨੁਸੂਚਿਤ ਜਾਤੀਆਂ ਸਬ ਪਲਾਨ 2022-23
ਸਕੀਮਵਾਈਜ਼ ਖਰਚੇ ਦੇ ਅਨੁਮਾਨ

(ਰੁਪਏ ਲੱਖਾਂ ਵਿੱਚ)

ਸਕੀਮ ਕੋਡ	ਸਬਹੱਡ/ ਸਕੀਮ	ਐਸ.ਸੀ.ਐਸ.ਪੀ. 2020-21			ਐਸ.ਸੀ.ਐਸ.ਪੀ. 2021-22			ਖਰਚੇ ਦੇ ਅਨੁਮਾਨ 2022-23 (ਯੋਗ ਹਿੱਸਾ)			ਐਸ.ਸੀ.ਐਸ.ਪੀ. 2022-23 ਖਰਚੇ ਦੇ ਅਨੁਮਾਨ			ਕਾਲਮ 14 ਵਿੱਚ ਪ੍ਰੀਤੀ ਹਿੱਸਾ
		ਅਸਲ ਖਰਚਾ			ਅਣ-ਅੰਤਿਮ ਖਰਚਾ			ਕੇਂਦਰੀ ਹਿੱਸਾ	ਰਾਜ ਦਾ ਹਿੱਸਾ	ਕੁੱਲ	ਕੇਂਦਰੀ ਹਿੱਸਾ	ਰਾਜ ਦਾ ਹਿੱਸਾ	ਕੁੱਲ	
		ਕੇਂਦਰੀ ਹਿੱਸਾ	ਰਾਜ ਦਾ ਹਿੱਸਾ	ਕੁੱਲ	ਕੇਂਦਰੀ ਹਿੱਸਾ	ਰਾਜ ਦਾ ਹਿੱਸਾ	ਕੁੱਲ							
1	2	3	4	5	6	7	8	9	10	11	12	13	14	15
	ਸੀ.ਐਸ.ਐਸ-ਫਲੈਗਸ਼ਿੱਪ ਸਕੀਮ													
ਸੀ.ਐਸ. (ਆਰ. ਬੀ) -11 (i)	ਪ੍ਰਧਾਨ ਮੰਤਰੀ ਗਰਾਮ ਸੜਕ ਯੋਜਨਾ (ਪੀ.ਐਮ.ਜੀ.ਐਸ. ਵਾਈ-I) (100%) (ਸੋਧੀ 60:40)	0.00	0.00	0.00	0.00	0.00	0.00	20.00	4244.00	4264.00	0.00	200.00	200.00	200.00
	ਪ੍ਰਧਾਨ ਮੰਤਰੀ ਗਰਾਮ ਸੜਕ ਯੋਜਨਾ (ਪੀ.ਐਮ.ਜੀ.ਐਸ. ਵਾਈ-III) (100%) (60:40)	0.00	0.00	0.00	1859.35	0.00	1859.35	50000.00	16665.00	66665.00	8665.00	0.00	8665.00	8665.00
	ਜੋੜ	2499.35	2498.60	4997.95	4349.35	5478.00	9827.35	75020.00	38909.00	113929.00	11165.00	2000.00	13165.00	13165.00
	ਵਿਗਿਆਨ, ਤਕਨੀਕੀ ਅਤੇ ਵਾਤਾਵਰਣ													
ਐਸ.ਆਰ- 07	ਸਾਇੰਸ ਸਿਟੀ ਵੇਖਣ ਆਉਂਦੇ ਸਰਕਾਰੀ ਸਕੂਲਾਂ ਦੇ ਵਿਦਿਆਰਥੀਆਂ ਲਈ ਸਬਸਿਡੀ।	0.00	0.00	0.00	0.00	37.50	37.50	0.00	250.00	250.00	0.00	125.00	125.00	0.00
ਐਸ.ਆਰ- 12	ਤਕਨੀਕੀ ਦਖਲ ਦੁਆਰਾ ਬਾਗਬਾਨੀ, ਬਾਇਓਟੈਕ ਅਤੇ ਸਬੰਧਤ ਖੇਤਰਾਂ ਵਿੱਚ ਵਿਗਿਆਨ ਦੀਆਂ ਵਿਦਿਆਰਥਣਾਂ ਸਮੇਤ ਅਨੁਸੂਚਿਤ ਜਾਤੀ ਸਮਾਜ ਦਾ ਸ਼ਕਤੀਕਰਣ ਅਤੇ ਸਮਾਜਿਕ-ਆਰਥਿਕ ਵਿਕਾਸ	0.00	0.00	0.00	0.00	0.00	0.00	0.00	0.01	0.01	0.00	0.01	0.01	0.00
	ਜੋੜ	0.00	0.00	0.00	0.00	37.50	37.50	0.00	250.01	250.01	0.00	125.01	125.01	0.00
	ਇਕਾਲੋਜੀ ਅਤੇ ਵਾਤਾਵਰਣ													
ਸੀ.ਐਸ.(ਈ.ਈ) -01	ਲੁਧਿਆਣਾ ਸ਼ਹਿਰ ਦੇ ਤਾਜਪੁਰ ਰੋਡ ਅਤੇ ਰਾਹੋਂ ਰੋਡ ਦੇ ਕਲਸਟਰ ਦੇ ਰੰਗਾਈ ਉਦਯੋਗ ਵੱਲੋਂ ਛੱਡੇ ਜਾ ਰਹੇ ਗੰਦੇ ਪਾਣੀ ਦੇ ਟਰੀਟਮੈਂਟ ਲਈ 50 ਮਿਲੀਅਨ ਲੀਟਰ ਰੋਜਾਨਾ ਦੀ ਸਮਰੱਥਾ ਦੇ ਟਰੀਟਮੈਂਟ ਪਲਾਂਟ ਦੀ ਉਸਾਰੀ (ਸੀ.ਐਸ:ਐਸ:ਐਸ:ਐਸ:ਪੀ.ਵੀ.) (50:25:25)	288.00	144.00	432.00	0.00	0.00	0.00	0.00	0.00	0.00	0.00	0.00	0.00	0.00
ਸੀ.ਐਸ.(ਈ.ਈ) -02	ਲੁਧਿਆਣਾ ਸ਼ਹਿਰ ਦੇ ਫੋਕਲ ਪੁਆਇੰਟ ਦੇ ਫੇਜ਼-1 ਤੋਂ ਫੇਜ਼-8 ਤੱਕ ਦੇ ਕਲਸਟਰ ਦੇ ਰੰਗਾਈ ਉਦਯੋਗ ਵੱਲੋਂ ਛੱਡੇ ਜਾ ਰਹੇ ਗੰਦੇ ਪਾਣੀ ਦੇ ਟਰੀਟਮੈਂਟ ਲਈ 40 ਮਿਲੀਅਨ ਲੀਟਰ ਰੋਜਾਨਾ ਦੀ ਸਮਰੱਥਾ ਦੇ ਟਰੀਟਮੈਂਟ ਪਲਾਂਟ ਦੀ ਉਸਾਰੀ (ਸੀ.ਐਸ:ਐਸ:ਐਸ:ਐਸ:ਪੀ.ਵੀ.) (50:25:25)	258.50	134.00	392.50	0.00	0.00	0.00	0.00	1.00	1.00	0.00	0.32	0.32	0.32
	ਜੋੜ	546.50	278.00	824.50	0.00	0.00	0.00	0.00	1.00	1.00	0.00	0.32	0.32	0.32
	ਸਕੱਤਰੇਤ ਆਰਥਿਕ ਸੇਵਾਵਾਂ													
	ਰਾਜ ਪੱਧਰੀ ਸਕੀਮਾਂ													
ਪੀ.ਐਮ-06	ਗੈਰ-ਸਰਕਾਰੀ ਸੰਸਥਾਵਾਂ ਨੂੰ ਸਹਾਇਤਾ	0.00	138.45	138.45	0.00	63.57	63.57	0.00	800.00	800.00	0.00	256.00	256.00	0.00
ਪੀ.ਐਮ-10	ਰਾਜ ਪੱਧਰੀ ਉਪਰਾਲੇ (ਪੰਜਾਬ ਨਿਰਮਾਣ ਪ੍ਰੋਗਰਾਮ)	0.00	2880.00	2880.00	0.00	58771.60	58771.60	0.00	1200.00	1200.00	0.00	384.00	384.00	384.00
ਪੀ.ਐਮ-13	ਪੰਜਾਬ ਰਾਜ ਯੋਜਨਾ ਬੋਰਡ ਵਿੱਚ ਨੌਜਵਾਨ ਉਦਮੀਆਂ ਨੂੰ ਰੱਖਣਾ।	0.00	2.42	2.42	0.00	1.22	1.22	0.00	8.00	8.00	0.00	0.00	0.00	0.00

ਸਟੇਟਮੈਂਟ- II
ਅਨੁਸੂਚਿਤ ਜਾਤੀਆਂ ਸਬ ਪਲਾਨ 2022-23
ਸਕੀਮਵਾਈਜ਼ ਖਰਚੇ ਦੇ ਅਨੁਮਾਨ

(ਰੁਪਏ ਲੱਖਾਂ ਵਿੱਚ)

ਸਕੀਮ ਕੋਡ	ਸਬਹੱਡ/ ਸਕੀਮ	ਐਸ.ਸੀ.ਐਸ.ਪੀ. 2020-21			ਐਸ.ਸੀ.ਐਸ.ਪੀ. 2021-22			ਖਰਚੇ ਦੇ ਅਨੁਮਾਨ 2022-23 (ਯੋਗ ਹਿੱਸਾ)			ਐਸ.ਸੀ.ਐਸ.ਪੀ. 2022-23 ਖਰਚੇ ਦੇ ਅਨੁਮਾਨ			ਕਾਲਮ 14 ਵਿੱਚ ਪੂੰਜੀ ਹਿੱਸਾ
		ਅਸਲ ਖਰਚਾ			ਅਣ-ਅੰਤਿਮ ਖਰਚਾ			ਕੇਂਦਰੀ ਹਿੱਸਾ	ਰਾਜ ਦਾ ਹਿੱਸਾ	ਕੁੱਲ	ਕੇਂਦਰੀ ਹਿੱਸਾ	ਰਾਜ ਦਾ ਹਿੱਸਾ	ਕੁੱਲ	
		ਕੇਂਦਰੀ ਹਿੱਸਾ	ਰਾਜ ਦਾ ਹਿੱਸਾ	ਕੁੱਲ	ਕੇਂਦਰੀ ਹਿੱਸਾ	ਰਾਜ ਦਾ ਹਿੱਸਾ	ਕੁੱਲ							
1	2	3	4	5	6	7	8	9	10	11	12	13	14	15
ਪੀ.ਐਮ.-14	ਬਾਰਡਰ ਏਰੀਏ ਵਿੱਚ ਬੁਨਿਆਦੀ ਢਾਂਚੇ ਦੇ ਵਿਕਾਸ ਲਈ ਪ੍ਰੋਗਰਾਮ (ਬਾਰਡਰ ਏਰੀਏ ਲਈ ਵਿਸ਼ੇਸ਼ ਪੈਕੇਜ)	0.00	0.00	0.00	0.00	3072.55	3072.55	0.00	100.00	100.00	0.00	32.00	32.00	32.00
ਪੀ.ਐਮ.-21	ਕੌਡੀ ਖੇਤਰ ਵਿਕਾਸ ਬੋਰਡ	0.00	0.00	0.00	0.00	2562.35	2562.35	0.00	100.00	100.00	0.00	32.00	32.00	32.00
	ਸੀ.ਐਸ.ਐਸ-ਹੋਰ ਸਕੀਮ													
ਸੀ.ਐਸ (ਪੀ.ਐਮ)- 19	ਸਰਹੱਦੀ ਖੇਤਰ ਵਿਕਾਸ ਪ੍ਰੋਗਰਾਮ (ਬੀ.ਏ.ਡੀ.ਪੀ)(ਏ.ਸੀ.ਏ)	839.13	880.66	1719.79	206.59	155.06	361.65	3830.54	2586.33	6416.87	1225.78	827.63	2053.41	2033.21
	ਜੋੜ (ਰਾਜ ਪੱਧਰ)	839.13	3901.53	4740.66	206.59	64626.35	64832.94	3830.54	4794.33	8624.87	1225.78	1531.63	2757.41	2481.21
	ਜ਼ਿਲ੍ਹਾ ਪੱਧਰੀ ਸਕੀਮਾਂ													
ਪੀ.ਐਮ-3	ਮੁੱਖ ਮੰਤਰੀ/ ਵਿੱਤ ਮੰਤਰੀ ਦੇ ਬੰਧਨ ਮੁਕਤ ਫੰਡ।	0.00	1570.45	1570.45	0.00	2362.91	2362.91	0.00	9000.00	9000.00	0.00	2880.00	2880.00	2880.00
ਪੀ.ਐਮ-5	ਜ਼ਿਲ੍ਹਾ ਯੋਜਨਾ ਕਮੇਟੀਆਂ ਦੇ ਬੰਧਨ ਮੁਕਤ ਫੰਡ।	0.00	0.00	0.00	0.00	176.00	176.00	0.00	100.00	100.00	0.00	32.00	32.00	32.00
	ਜੋੜ (ਜ਼ਿਲ੍ਹਾ ਪੱਧਰ)	0.00	1570.45	1570.45	0.00	2538.91	2538.91	0.00	9100.00	9100.00	0.00	2912.00	2912.00	2912.00
	ਜੋੜ(ਰਾਜ ਪੱਧਰ+ਜ਼ਿਲ੍ਹਾ ਪੱਧਰ)	839.13	5471.98	6311.11	206.59	67165.26	67371.85	3830.54	13894.33	17724.87	1225.78	4443.63	5669.41	5393.21
	ਸੈਨਸਿਜ ਸਰਵੇ ਅਤੇ ਸਟੇਟਿਸਟਿਕ													
ਸੀ.ਐਸ.ਐਸ.ਟੀ-02/4	ਅਰਥ ਅਤੇ ਅੰਕੜਾ ਸੰਗਠਨ ਵਿੱਚ ਨੌਜਵਾਨ ਉਦਮੀ ਰੱਖਣਾ।	0.00	10.08	10.08	0.00	7.40	7.40	0.00	72.00	72.00	0.00	12.00	12.00	0.00
	ਜੋੜ	0.00	10.08	10.08	0.00	7.40	7.40	0.00	72.00	72.00	0.00	12.00	12.00	0.00
	ਸਿਵਲ ਸਪਲਾਈ													
	ਰਾਜ ਪੱਧਰੀ ਸਕੀਮਾਂ													
ਸੀ.ਐਸ.-12	ਸਮਾਰਟ ਰਾਸ਼ਨ ਕਾਰਡ ਸਕੀਮ (ਅਨਾਪੂਰਨਾ)	0.00	2240.00	2240.00	0.00	10311.38	10311.38	0.00	0.00	0.00	0.00	0.00	0.00	0.00
	ਨਵੀਂ ਸਕੀਮ													
	ਘਰ ਘਰ ਰਾਸ਼ਨ ਪਹੁੰਚਾਣਾ	0.00	0.00	0.00	0.00	0.00	0.00	0.00	49700.00	49700.00	0.00	34790.00	34790.00	0.00
	ਫੂਡ ਪ੍ਰੋਸੈਸਿੰਗ													
ਐਫ.ਪੀ.-01	ਮਾਈਕਰੋ ਫੂਡ ਪ੍ਰੋਸੈਸਿੰਗ ਉਦਯੋਗਾਂ ਦੀ ਉਪਚਾਰਿਕਤਾ	0.00	0.00	0.00	97.08	64.72	161.80	1200.00	800.00	2000.00	99.60	66.40	166.00	0.00
	ਜੋੜ	0.00	2240.00	2240.00	97.08	10376.10	10473.18	1200.00	50500.00	51700.00	99.60	34856.40	34956.00	0.00
	ਆਮ ਸਿੱਖਿਆ													
	ਐਲੀਮੈਂਟਰੀ ਸਿੱਖਿਆ													
ਈ.ਡੀ.ਈ-04/ਈ.ਡੀ.ਈ-5	ਰਾਜ ਵਿੱਚ ਐਜੂਕੇਟ ਪ੍ਰਾਜੈਕਟ ਨੂੰ ਲਾਗੂ ਕਰਨਾ (ਨਵਾਂ ਨਾਮ ਐਜੂਕੇਟ ਸੁਸਾਇਟੀ ਨੂੰ ਗ੍ਰਾਂਟ ਇੰਨ ਏਡ)	0.00	52.00	52.00	0.00	0.00	0.00	0.00	0.00	0.00	0.00	0.00	0.00	0.00
ਈ.ਡੀ.ਈ- 08/ਈ.ਡੀ.ਈ-1.2(i)	ਸਰਵ ਸਿੱਖਿਆ ਅਭਿਆਨ ਪ੍ਰੋਗਰਾਮ ਅਧੀਨ ਵਿਸ਼ੇਸ਼ ਟ੍ਰੇਨਰਾਂ ਦੇ ਵੱਧੇ ਹੋਏ ਮਾਨਭੱਤੇ ਦੀ ਪੂਰਤੀ ਲਈ ਬਜਟ ਘਾਟੇ ਦੀ ਵਿਵਸਥਾ (ਤਨਖਾਹ) ਸਾਲ 2019-20 ਤੋਂ ਵਿਕਾਸ ਬਜਟ ਵਿੱਚ ਸ਼ਾਮਲ ਨਹੀਂ।	0.00	1134.00	1134.00	0.00	1134.28	1134.28	0.00	5300.00	5300.00	0.00	1325.00	1325.00	0.00

ਸਟੇਟਮੈਂਟ- II
ਅਨੁਸੂਚਿਤ ਜਾਤੀਆਂ ਸਬ ਪਲਾਨ 2022-23
ਸਕੀਮਵਾਈਜ਼ ਖਰਚੇ ਦੇ ਅਨੁਮਾਨ

(ਰੁਪਏ ਲੱਖਾਂ ਵਿੱਚ)

ਸਕੀਮ ਕੋਡ	ਸਬਰੋਡ/ ਸਕੀਮ	ਐਸ.ਸੀ.ਐਸ.ਪੀ. 2020-21			ਐਸ.ਸੀ.ਐਸ.ਪੀ. 2021-22			ਖਰਚੇ ਦੇ ਅਨੁਮਾਨ 2022-23 (ਯੋਗ ਹਿੱਸਾ)			ਐਸ.ਸੀ.ਐਸ.ਪੀ. 2022-23 ਖਰਚੇ ਦੇ ਅਨੁਮਾਨ			ਕਾਲਮ 14 ਵਿੱਚ ਪ੍ਰੀਤੀ ਹਿੱਸਾ
		ਅਸਲ ਖਰਚਾ			ਅਣ-ਅੰਤਿਮ ਖਰਚਾ									
		ਕੇਂਦਰੀ ਹਿੱਸਾ	ਰਾਜ ਦਾ ਹਿੱਸਾ	ਕੁੱਲ	ਕੇਂਦਰੀ ਹਿੱਸਾ	ਰਾਜ ਦਾ ਹਿੱਸਾ	ਕੁੱਲ	ਕੇਂਦਰੀ ਹਿੱਸਾ	ਰਾਜ ਦਾ ਹਿੱਸਾ	ਕੁੱਲ	ਕੇਂਦਰੀ ਹਿੱਸਾ	ਰਾਜ ਦਾ ਹਿੱਸਾ	ਕੁੱਲ	
1	2	3	4	5	6	7	8	9	10	11	12	13	14	15
ਈ.ਡੀ.ਈ- 10	ਸਰਵ ਸਿੱਖਿਆ ਅਭਿਆਨ ਪ੍ਰੋਗਰਾਮ ਅਧੀਨ ਇਨਕਲੂਜਿਵ ਐਜੂਕੇਸ਼ਨ ਵੈਲਨਟੀਅਰ ਦੀਆਂ ਤਨਖਾਹਾਂ ਲਈ ਉਪਬੰਧ।	0.00	207.00	207.00	0.00	171.39	171.39	0.00	867.00	867.00	0.00	216.75	216.75	0.00
ਈ.ਡੀ.ਈ- 12	ਸਰਕਾਰੀ ਪ੍ਰਾਇਮਰੀ, ਮਿਡਲ, ਹਾਈ ਅਤੇ ਸੀਨੀਅਰ ਸੈਕੰਡਰੀ ਸਕੂਲਾਂ ਨੂੰ ਫਰਨੀਚਰ ਮੁਹੱਈਆ ਕਰਵਾਉਣਾ (ਨਵਾਂ ਨਾਮ ਸਰਕਾਰੀ ਪ੍ਰਾਇਮਰੀ ਸਕੂਲਾਂ ਨੂੰ ਫਰਨੀਚਰ ਮੁਹੱਈਆ ਕਰਵਾਉਣਾ)।	0.00	326.80	326.80	0.00	1611.35	1611.35	0.00	1000.00	1000.00	0.00	500.00	500.00	0.00
ਈ.ਡੀ.ਈ- 13	ਸਰਕਾਰੀ ਪ੍ਰਾਇਮਰੀ ਸਕੂਲਾਂ ਨੂੰ ਕੰਪਿਊਟਰ ਮੁਹੱਈਆ ਕਰਵਾਉਣਾ।	0.00	425.46	425.46	0.00	3100.00	3100.00	0.00	2000.00	2000.00	0.00	1240.00	1240.00	0.00
ਈ.ਡੀ.ਈ- 55	ਵਿਦਿਆਰਥੀਆਂ ਵਾਸਤੇ ਮੁਫਤ ਆਵਾਜਾਈ ਦੀ ਸੁਵਿਧਾ (ਵਿਦਿਆਰਥੀਆਂ ਲਈ ਆਵਾਜਾਈ ਸਕੀਮ)	0.00	0.00	0.00	0.00	0.00	0.00	0.00	1.00	1.00	0.00	0.00	0.00	0.00
ਈ.ਡੀ.ਈ- 57	ਪ੍ਰਾਇਮਰੀ ਸਕੂਲਾਂ ਦੀ ਅਨੁਸੂਚਿਤ ਜਾਤੀ ਦੀ ਵਿਦਿਆਰਥੀਆਂ ਨੂੰ ਹਾਜ਼ਰੀ ਵਜੀਫਾ। 34-ਵਜੀਫਾ/ਸਟਾਇਫੰਡ (ਸਮਾਜਿਕ ਨਿਆਂ ਤੋਂ ਤਬਦੀਲ)	0.00	503.00	503.00	0.00	510.51	510.51	0.00	628.00	628.00	0.00	628.00	628.00	0.00
ਸੀ.ਐਸ.ਐਸ-ਫਲੈਗਸ਼ਿੱਪ ਸਕੀਮਾਂ														
ਈ.ਡੀ.ਈ- 03/ਈ.ਡੀ.ਈ-02	ਮਿਡ-ਡੇ-ਮੀਲ ਸਕੀਮ (ਐਮ.ਡੀ.ਐਮ) (60:40)	13020.00	8680.00	21700.00	12955.83	14022.71	26978.54	21600.00	25700.00	47300.00	13392.00	15934.00	29326.00	0.00
ਈ.ਡੀ.ਈ- 17	ਸਮੱਗਰਾ ਸਿੱਖਿਆ ਅਭਿਆਨ (ਐਲੀਮੈਂਟਰੀ) (60:40)	24500.27	16621.80	41122.07	10623.16	7082.10	17705.26	50591.11	33727.40	84318.51	31366.49	20910.99	52277.48	0.00
ਅ) ਸੈਕੰਡਰੀ ਸਿੱਖਿਆ														
ਈ.ਡੀ.ਐਸ -04/ਈ.ਡੀ.ਐਸ-18	ਨਬਾਰਡ ਅਧੀਨ ਅੰਪਗ੍ਰੇਡ ਕੀਤੇ ਗਏ 351 ਸਕੂਲਾਂ ਵਿੱਚ ਸਾਇੰਸ ਦਾ ਸਮਾਨ ਮੁਹੱਈਆ ਕਰਵਾ ਕੇ ਲੈਬਾਰਟਰੀ ਦੇ ਢਾਂਚੇ ਵਿੱਚ ਸੁਧਾਰ ਕਰਨਾ (ਆਰ.ਆਈ.ਡੀ.ਐਫ.-XVI) (85:15)	0.00	0.00	0.00	0.00	0.00	0.00	0.00	1.00	1.00	0.00	0.52	0.52	0.00
ਈ.ਡੀ.ਐਸ -07	ਸੂਚਨਾ ਅਤੇ ਪ੍ਰਸਾਰ ਤਕਨਾਲੋਜੀ (ਆਈ.ਸੀ.ਟੀ.) ਪ੍ਰੋਜੈਕਟ (ਤਨਖਾਹਾਂ)	0.00	12781.08	12781.08	0.00	12983.47	12983.47	0.00	56364.21	56364.21	0.00	14091.05	14091.05	0.00
ਈ.ਡੀ.ਐਸ- 22	ਬੁਧੀਮਾਨ ਗਰੀਬ ਵਿਦਿਆਰਥੀਆਂ ਲਈ ਡਾਕਟਰ ਹਰਗੋਬਿੰਦ ਖੁਰਾਨਾ ਵਜੀਫਾ।	0.00	317.00	317.00	0.00	0.00	0.00	0.00	1000.00	1000.00	0.00	320.00	320.00	0.00
ਈ.ਡੀ.ਐਸ- 28	ਸਿੱਖਿਆ ਸੈਸ ਨਾਲ ਰਾਜ ਵਿੱਚ ਸਰਕਾਰੀ ਸਕੂਲਾਂ ਦਾ ਬੁਨਿਆਦੀ ਢਾਂਚਾ ਮਜ਼ਬੂਤ ਕਰਨਾ ਅਤੇ ਆਦਰਸ਼ ਅਤੇ ਮੈਰੀਟੋਰੀਅਸ ਸਕੂਲ ਖੋਲ੍ਹਣਾ।	0.00	2520.44	2520.44	0.00	2034.63	2034.63	0.00	7500.00	7500.00	0.00	2401.00	2401.00	0.00
ਈ.ਡੀ.ਐਸ- 29	ਲੜਕੀਆਂ ਦੇ 162 ਸੀਨੀਅਰ ਸੈਕੰਡਰੀ ਸਕੂਲਾਂ ਨੂੰ ਮਜ਼ਬੂਤ ਕਰਨਾ ਅਤੇ ਦੋ ਨਵੇਂ ਮੈਰੀਟੋਰੀਅਸ ਸਕੂਲ ਖੋਲ੍ਹਣਾ (ਆਰ.ਆਈ.ਡੀ. ਐਫ -XXI) (85:15)	0.00	594.27	594.27	0.00	0.00	0.00	0.00	0.00	0.00	0.00	0.00	0.00	0.00

ਸਟੇਟਮੈਂਟ- II
ਅਨੁਸੂਚਿਤ ਜਾਤੀਆਂ ਸਬ ਪਲਾਨ 2022-23
ਸਕੀਮਵਾਈਜ਼ ਖਰਚੇ ਦੇ ਅਨੁਮਾਨ

(ਰੁਪਏ ਲੱਖਾਂ ਵਿੱਚ)

ਸਕੀਮ ਕੋਡ	ਸਬਹੱਡ/ ਸਕੀਮ	ਐਸ.ਸੀ.ਐਸ.ਪੀ. 2020-21			ਐਸ.ਸੀ.ਐਸ.ਪੀ. 2021-22			ਖਰਚੇ ਦੇ ਅਨੁਮਾਨ 2022-23 (ਯੋਗ ਹਿੱਸਾ)			ਐਸ.ਸੀ.ਐਸ.ਪੀ. 2022-23 ਖਰਚੇ ਦੇ ਅਨੁਮਾਨ			ਕਾਲਮ 14 ਵਿੱਚ ਪੂੰਜੀ ਹਿੱਸਾ
		ਅਸਲ ਖਰਚਾ			ਅਣ-ਅੰਤਿਮ ਖਰਚਾ			ਕੇਂਦਰੀ ਹਿੱਸਾ	ਰਾਜ ਦਾ ਹਿੱਸਾ	ਕੁੱਲ	ਕੇਂਦਰੀ ਹਿੱਸਾ	ਰਾਜ ਦਾ ਹਿੱਸਾ	ਕੁੱਲ	
		ਕੇਂਦਰੀ ਹਿੱਸਾ	ਰਾਜ ਦਾ ਹਿੱਸਾ	ਕੁੱਲ	ਕੇਂਦਰੀ ਹਿੱਸਾ	ਰਾਜ ਦਾ ਹਿੱਸਾ	ਕੁੱਲ							
1	2	3	4	5	6	7	8	9	10	11	12	13	14	15
ਈ.ਡੀ.ਐਸ-32	ਰਮਸਾ ਅਧੀਨ ਨਿਯੁਕਤ ਕੀਤੇ ਲੈਬ-ਅਟੈਂਡੈਂਟਾਂ ਦੀਆਂ ਤਨਖਾਹਾਂ। ਸਾਲ 2019-20 ਦੌਰਾਨ ਵਿਕਾਸ ਬਜਟ ਵਿੱਚ ਸ਼ਾਮਲ ਨਹੀਂ ਹੈ।	0.00	42.50	42.50	0.00	48.36	48.36	0.00	206.00	206.00	0.00	52.00	52.00	0.00
ਈ.ਡੀ.ਐਸ-38	ਨੌਵੀਂ ਅਤੇ ਦਸਵੀਂ ਕਲਾਸ ਦੇ ਆਮ ਵਰਗ ਦੇ ਵਿਦਿਆਰਥੀਆਂ ਅਤੇ 11ਵੀਂ ਅਤੇ 12ਵੀਂ ਦੇ ਸਾਰੇ ਵਿਦਿਆਰਥੀਆਂ ਲਈ ਮੁਫਤ ਕਿਤਾਬਾਂ।	0.00	200.00	200.00	0.00	790.00	790.00	0.00	3950.00	3950.00	0.00	790.00	790.00	0.00
ਈ.ਡੀ.ਐਸ-39	ਰਾਜ ਦੇ ਪੇਂਡੂ ਸਕੂਲਾਂ ਵਿੱਚ ਅਡੀਸ਼ਨਲ ਕਲਾਸਰੂਮ ਬਨਾਉਣਾ (ਆਰ.ਆਈ.ਡੀ.ਐਫ.-XXIII) (85:15)	0.00	12725.58	12725.58	0.00	10400.00	10400.00	0.00	1000.00	1000.00	0.00	520.00	520.00	0.00
ਈ.ਡੀ.ਐਸ-40	ਰਾਜ ਦੇ ਪੇਂਡੂ ਹਾਈ ਅਤੇ ਸੀਨੀਅਰ ਸੈਕੰਡਰੀ ਸਕੂਲਾਂ ਵਿੱਚ ਆਰ.ਓ. ਸਿਸਟਮ ਲਗਾਉਣਾ (ਆਰ.ਆਈ.ਡੀ.ਐਫ.-XXIII) (85:15)	0.00	374.40	374.40	0.00	0.00	0.00	0.00	0.00	0.00	0.00	0.00	0.00	0.00
ਈ.ਡੀ.ਐਸ-41	ਚੱਲ ਰਹੇ ਮੌਜੂਦਾ ਸਕੂਲਾਂ ਵਿੱਚ ਬੁਨਿਆਦੀ ਢਾਂਚੇ ਦੀ ਮੁਰੰਮਤ ਅਤੇ ਸਾਂਭ-ਸੰਭਾਲ।	0.00	3900.00	3900.00	0.00	4160.00	4160.00	0.00	5000.00	5000.00	0.00	1710.00	1710.00	0.00
ਈ.ਡੀ.ਐਸ-42	ਸਰਕਾਰੀ ਸਕੂਲਾਂ ਵਿੱਚ ਵਿਦਿਆਰਥਣਾਂ ਲਈ ਵੱਖਰੇ ਟੋਆਈਲਟ ਅਤੇ ਮਾਹਵਾਰੀ ਸਹਿਤ ਅਤੇ ਸਫਾਈ ਵਾਸਤੇ ਪ੍ਰਬੰਧ (ਸਟੇਟ ਸਕੀਮ)।	0.00	655.00	655.00	0.00	625.05	625.05	0.00	1000.00	1000.00	0.00	480.00	480.00	0.00
ਈ.ਡੀ.ਐਸ-43	ਸਰਕਾਰੀ ਸਕੂਲਾਂ ਵਿੱਚ ਡੀਜੀਟਲ ਸਿਖਿਆ।	0.00	5200.00	5200.00	0.00	3120.00	3120.00	0.00	500.00	500.00	0.00	260.00	260.00	0.00
ਈ.ਡੀ.ਐਸ-44	ਪ੍ਰੀ-ਪ੍ਰਾਈਮਰੀ ਸਕੂਲਾਂ ਲਈ ਟੀ.ਐਲ.ਐਮ।	0.00	130.00	130.00	0.00	78.00	78.00	0.00	300.00	300.00	0.00	156.00	156.00	0.00
ਈ.ਡੀ.ਐਸ-46	ਰਾਜ ਵਿੱਚ ਲੜਕੀਆਂ ਦੇ ਸੀਨੀਅਰ ਸੈਕੰਡਰੀ ਸਕੂਲਾਂ ਵਿੱਚ ਬੁਨਿਆਦੀ ਢਾਂਚੇ ਨੂੰ ਅਪਗ੍ਰੇਡ ਕਰਨਾ	0.00	145.60	145.60	0.00	156.00	156.00	0.00	900.00	900.00	0.00	468.00	468.00	0.00
ਈ.ਡੀ.ਐਸ-50	ਪ੍ਰੀ-ਪ੍ਰਾਈਮਰੀ ਸਕੂਲਾਂ ਦੇ ਵਿਦਿਆਰਥੀਆਂ ਲਈ ਫਰਨੀਚਰ ਅਤੇ ਖੇਡਾਂ ਦਾ ਸਮਾਨ।	0.00	520.00	520.00	0.00	1040.00	1040.00	0.00	2000.00	2000.00	0.00	1040.00	1040.00	0.00
ਈ.ਡੀ.ਐਸ-51	ਸਕੂਲਾਂ ਵਿੱਚ ਈ-ਲਾਈਬ੍ਰੇਰੀਆਂ ਸਥਾਪਿਤ ਕਰਨਾ	0.00	260.00	260.00	0.00	81.90	81.90	0.00	953.50	953.50	0.00	495.80	495.80	0.00
ਈ.ਡੀ.ਐਸ-52	ਸਕੂਲਾਂ ਵਿੱਚ ਖੇਡ ਦੇ ਮੈਦਾਨਾਂ ਦਾ ਵਿਕਾਸ।	0.00	260.00	260.00	0.00	312.00	312.00	0.00	500.00	500.00	0.00	260.00	260.00	0.00
ਈ.ਡੀ.ਐਸ-53	ਸਰਕਾਰੀ ਸਕੂਲਾਂ ਨੂੰ ਸਮਾਰਟ ਸਕੂਲਾਂ ਵਿੱਚ ਤਬਦੀਲ ਕਰਨਾ।	0.00	1040.00	1040.00	0.00	1248.00	1248.00	0.00	500.00	500.00	0.00	260.00	260.00	0.00
ਈ.ਡੀ.ਐਸ-54	ਸਾਰੇ ਹਾਈ ਅਤੇ ਸੀਨੀਅਰ ਸੈਕੰਡਰੀ ਸਕੂਲਾਂ ਵਿੱਚ ਵਾਟਰ ਹਾਰਵੈਸਟਿੰਗ ਪ੍ਰਣਾਲੀਆਂ ਦੀ ਸਥਾਪਨਾ	0.00	0.00	0.00	0.00	0.00	0.00	0.00	1.00	1.00	0.00	0.52	0.52	0.52
ਈ.ਡੀ.ਐਸ-56	ਸਕੂਲਾਂ ਦਾ ਨਵੀਨੀਕਰਨ	0.00	560.00	560.00	0.00	90.00	90.00	0.00	136.00	136.00	0.00	68.00	68.00	68.00
ਈ.ਡੀ.ਐਸ-61	ਵਿਦਿਆਰਥੀਆਂ ਲਈ ਗਾਈਡੈਂਸ ਕਾਊਂਸਲਿੰਗ	0.00	0.00	0.00	0.00	91.79	91.79	0.00	182.00	182.00	0.00	95.00	95.00	0.00
ਈ.ਡੀ.ਐਸ-63	ਪੇਂਡੂ ਸਰਕਾਰੀ ਸਕੂਲਾਂ ਵਿੱਚ ਸਮਾਰਟ ਕਲਾਸ ਰੂਮ (ਨਾਬਾਰਡ 85:15)	0.00	0.00	0.00	0.00	0.00	0.00	0.00	1.00	1.00	0.00	0.52	0.52	0.00
ਈ.ਡੀ.ਐਸ-64	ਅਨੁਸੂਚਿਤ ਜਾਤੀ ਵਿਦਿਆਰਥੀ ਖਿਡਾਰੀਆਂ ਨੂੰ ਇਨਾਮ	0.00	0.00	0.00	0.00	9.91	9.91	0.00	5.00	5.00	0.00	5.00	5.00	0.00
ਈ.ਡੀ.ਐਸ-65	ਅਨੁਸੂਚਿਤ ਜਾਤੀ ਦੀਆਂ ਵਿਦਿਆਰਥਣਾਂ ਨੂੰ 12ਵੀਂ ਤੱਕ ਸਿਖਿਆ ਲਈ ਪ੍ਰੋਤਸਾਹਨ ਇਨਾਮ	0.00	0.00	0.00	0.00	160.00	160.00	0.00	100.00	100.00	0.00	100.00	100.00	0.00

ਸਟੇਟਮੈਂਟ- II
ਅਨੁਸੂਚਿਤ ਜਾਤੀਆਂ ਸਬ ਪਲਾਨ 2022-23
ਸਕੀਮਵਾਈਜ਼ ਖਰਚੇ ਦੇ ਅਨੁਮਾਨ

(ਰੁਪਏ ਲੱਖਾਂ ਵਿੱਚ)

ਸਕੀਮ ਕੋਡ	ਸਬਹੱਦ/ ਸਕੀਮ	ਐਸ.ਸੀ.ਐਸ.ਪੀ. 2020-21			ਐਸ.ਸੀ.ਐਸ.ਪੀ. 2021-22			ਖਰਚੇ ਦੇ ਅਨੁਮਾਨ 2022-23 (ਯੋਗ ਹਿੱਸਾ)			ਐਸ.ਸੀ.ਐਸ.ਪੀ. 2022-23 ਖਰਚੇ ਦੇ ਅਨੁਮਾਨ			ਕਾਲਮ 14 ਵਿੱਚ ਪੂੰਜੀ ਹਿੱਸਾ
		ਅਸਲ ਖਰਚਾ			ਅਣ-ਅੰਤਿਮ ਖਰਚਾ			ਕੇਂਦਰੀ ਹਿੱਸਾ	ਰਾਜ ਦਾ ਹਿੱਸਾ	ਕੁੱਲ	ਕੇਂਦਰੀ ਹਿੱਸਾ	ਰਾਜ ਦਾ ਹਿੱਸਾ	ਕੁੱਲ	
		ਕੇਂਦਰੀ ਹਿੱਸਾ	ਰਾਜ ਦਾ ਹਿੱਸਾ	ਕੁੱਲ	ਕੇਂਦਰੀ ਹਿੱਸਾ	ਰਾਜ ਦਾ ਹਿੱਸਾ	ਕੁੱਲ							
1	2	3	4	5	6	7	8	9	10	11	12	13	14	15
ਈ.ਡੀ.ਐਸ-66	ਸਵਾਈ ਅਤੇ ਸਿਹਤ ਸੁਬੰਧੀ ਖਤਰਿਆਂ ਨਾਲ ਜੁੜੇ ਮਲੀਨ ਧੰਦੇ ਕਰਦੇ ਵਿਅਕਤੀਆਂ ਦੇ ਬੱਚਿਆਂ ਲਈ ਪ੍ਰੀ-ਮੈਟ੍ਰਿਕ ਵਜ਼ੀਫਾ	0.00	0.00	0.00	0.00	0.00	0.00	64.61	64.56	129.17	64.61	64.56	129.17	0.00
ਈ.ਡੀ.ਐਸ-68	ਹਾਈ ਅਤੇ ਸੀਨੀਅਰ ਸਕੈਂਡਰੀ ਸਕੂਲਾਂ ਲਈ ਡਿਜੀਟਲ ਲਾਈਬ੍ਰੇਰੀ (ਟੈਬਲੈਟਸ)	0.00	0.00	0.00	0.00	260.00	260.00	0.00	1391.00	1391.00	0.00	723.32	723.32	0.00
ਈ.ਡੀ.ਐਸ-71	ਰਾਜ ਦੇ ਸਰਕਾਰੀ ਸਕੂਲਾਂ ਦੇ ਵਿਦਿਆਰਥੀਆਂ ਲਈ ਸਮਾਰਟ ਫੋਨ	0.00	0.00	0.00	0.00	4880.00	4880.00	0.00	0.00	0.00	0.00	0.00	0.00	0.00
ਈ.ਡੀ.ਐਸ-73	ਅਨੁਸੂਚਿਤ ਜਾਤੀ ਵਿਦਿਆਰਥੀਆਂ ਲਈ ਪ੍ਰੀਮੈਟ੍ਰਿਕ ਸਕਾਲਰਸ਼ਿਪ	0.00	0.00	0.00	1754.37	1169.58	2923.95	4737.40	3158.13	7895.53	4737.40	3158.13	7895.53	0.00
	ਨਵੀਂ ਸਕੀਮ													
ਈ.ਡੀ.ਐਸ-82	ਸਰਕਾਰੀ ਸਕੂਲਾਂ ਵਿੱਚ ਅਧੁਨਿਕ ਡੀਜੀਟਲ ਕਲਾਸ ਰੂਮ ਸਥਾਪਿਤ ਕਰਨੇ।	0.00	0.00	0.00	0.00	0.00	0.00	0.00	4000.00	4000.00	0.00	1280.00	1280.00	0.00
	ਸੀ.ਐਸ.ਐਸ-ਹੋਰ ਸਕੀਮਾਂ													
ਈ.ਡੀ.ਐਸ-01	ਪੰਜਾਬ ਦੇ ਸਕੂਲਾਂ ਵਿੱਚ ਸੂਚਨਾ ਅਤੇ ਪ੍ਰਸਾਰ ਤਕਨਾਲੋਜੀ (ਆਈ.ਸੀ.ਟੀ) (60:40)	980.27	653.52	1633.79	0.00	0.00	0.00	1200.00	800.00	2000.00	624.00	416.00	1040.00	0.00
ਈ.ਡੀ.ਐਸ- 19	ਅਧਿਆਪਕਾਂ ਦੀ ਸਿੱਖਿਆ ਲਈ ਜ਼ਿਲਾ ਸਿੱਖਿਆ ਅਤੇ ਸਿਖਲਾਈ ਸੰਸਥਾਵਾਂ ਦੀ ਸਥਾਪਨਾ (60:40) (ਡੀ.ਆਈ.ਈ.ਟੀ. ਐਸ)	188.51	132.39	320.90	145.68	138.74	284.42	1005.74	1470.49	2476.23	264.00	176.00	440.00	0.00
ਈ.ਡੀ.ਐਸ-05	ਸਿੱਖਿਅਕ ਤੌਰ ਤੇ ਪਿਛੜੇ ਖੇਤਰਾਂ ਵਿੱਚ ਬਲਾਕ ਪੱਧਰ ਤੇ ਮਾਡਲ ਸਕੂਲਾਂ ਦੀ ਸਥਾਪਨਾ (ਸਾਲ 2015-16 ਤੋਂ ਭਾਰਤ ਸਰਕਾਰ ਦੁਆਰਾ ਡੀ-ਲਿੰਕ ਕੀਤੀ ਸਕੀਮ) ਸਾਲ 2019-20 ਦੇ ਵਿਕਾਸ ਬਜਟ ਅਧੀਨ ਕਵਰ ਨਹੀਂ।	0.00	0.00	0.00	0.00	0.00	0.00	0.00	213.97	213.97	0.00	0.00	0.00	0.00
ਈ.ਡੀ.ਐਸ-47	ਸਮੱਗਰਾ ਸਿੱਖਿਆ ਅਭਿਆਨ (ਸੈਕੰਡਰੀ) (60:40)	8853.44	5898.30	14751.74	6419.88	4279.92	10699.80	25286.92	16857.95	42144.87	15677.90	10451.94	26129.84	0.00
	ਸੀ.ਐਸ.ਐਸ.ਸਕੀਮ													
ਈ.ਡੀ.ਐਸ-70	ਪੜ੍ਹਨ ਲਿਖਣ ਅਭਿਆਨ	0.00	0.00	0.00	0.00	3.18	3.18	70.20	46.80	117.00	38.40	25.60	64.00	0.00
	ੲ) ਉਚੇਰੀ ਸਿੱਖਿਆ													
ਐਚ.ਈ-06	ਰਾਜੀਵ ਗਾਂਧੀ ਨੈਸ਼ਨਲ ਲਾਅ ਯੂਨੀਵਰਸਿਟੀ ਦੀ ਸਥਾਪਨਾ।	0.00	0.00	0.00	0.00	0.00	0.00	0.00	1.00	1.00	0.00	0.00	0.00	0.00
ਐਚ.ਈ. 25	ਰਾਜ ਵਿੱਚ ਨਵੇਂ ਕਾਲਜਾਂ ਦਾ ਨਿਰਮਾਣ	0.00	1440.00	1440.00	0.00	2089.00	2089.00	0.00	6000.00	6000.00	0.00	1920.00	1920.00	1920.00
ਐਚ.ਈ.	ਪੰਜਾਬ ਦੇ ਸਰਕਾਰੀ ਕਾਲਜਾਂ ਵਿੱਚ ਖੇਡ ਸਹੂਲਤਾਂ	0.00	0.00	0.00	0.00	0.00	0.00	0.00	500.00	500.00	0.00	0.00	0.00	0.00
ਐਚ.ਈ.	ਕਾਲਜਾਂ ਅਤੇ ਯੂਨੀਵਰਸਿਟੀਆਂ ਵਿੱਚ ਲੜਕੀਆਂ ਲਈ ਸੈਨੀਟਰੀ ਨੈਪਕਿਨਜ਼ ਮੁਹਈਆ ਕਰਵਾਉਣਾ	0.00	0.00	0.00	0.00	0.00	0.00	0.00	539.00	539.00	0.00	135.00	135.00	0.00
ਐਚ.ਈ.	ਸਰਕਾਰੀ ਕਾਲਜਾਂ ਦੀ ਈ-ਕੰਟੈਂਟ ਵਾਲੇ ਡੀਜੀਟਲ ਕਲਾਸ ਰੂਮਾਂ ਨਾਲ ਸਹਾਇਤਾ	0.00	0.00	0.00	0.00	0.00	0.00	0.00	1000.00	1000.00	0.00	250.00	250.00	0.00
ਐਚ.ਈ.	ਰਾਜ ਦੇ ਉੱਚ ਸਿੱਖਿਆ ਸੰਸਥਾਨਾਂ ਵਿੱਚ ਪੜ੍ਹ ਰਹੇ ਵਿਦਿਆਰਥੀਆਂ ਨੂੰ ਇੰਟਰਨੈੱਟ ਭੱਤੇ ਮੁਹਈਆ ਕਰਵਾਉਣਾ	0.00	0.00	0.00	0.00	0.00	0.00	0.00	6000.00	6000.00	0.00	1500.00	1500.00	0.00

ਸਟੇਟਮੈਂਟ- II
ਅਨੁਸੂਚਿਤ ਜਾਤੀਆਂ ਸਬ ਪਲਾਨ 2022-23
ਸਕੀਮਵਾਈਜ਼ ਖਰਚੇ ਦੇ ਅਨੁਮਾਨ

(ਰੁਪਏ ਲੱਖਾਂ ਵਿੱਚ)

ਸਕੀਮ ਕੋਡ	ਸਬਹਿੱਦ/ ਸਕੀਮ	ਐਸ.ਸੀ.ਐਸ.ਪੀ. 2020-21			ਐਸ.ਸੀ.ਐਸ.ਪੀ. 2021-22			ਖਰਚੇ ਦੇ ਅਨੁਮਾਨ 2022-23 (ਯੋਗ ਹਿੱਸਾ)			ਐਸ.ਸੀ.ਐਸ.ਪੀ. 2022-23 ਖਰਚੇ ਦੇ ਅਨੁਮਾਨ			ਕਾਲਮ 14 ਵਿੱਚ ਪੂੰਜੀ ਹਿੱਸਾ
		ਅਸਲ ਖਰਚਾ			ਅਣ-ਅੰਤਿਮ ਖਰਚਾ			ਕੇਂਦਰੀ ਹਿੱਸਾ	ਰਾਜ ਦਾ ਹਿੱਸਾ	ਕੁੱਲ	ਕੇਂਦਰੀ ਹਿੱਸਾ	ਰਾਜ ਦਾ ਹਿੱਸਾ	ਕੁੱਲ	
		ਕੇਂਦਰੀ ਹਿੱਸਾ	ਰਾਜ ਦਾ ਹਿੱਸਾ	ਕੁੱਲ	ਕੇਂਦਰੀ ਹਿੱਸਾ	ਰਾਜ ਦਾ ਹਿੱਸਾ	ਕੁੱਲ							
1	2	3	4	5	6	7	8	9	10	11	12	13	14	15
ਐਚ.ਈ.	ਸਰਕਾਰੀ ਕਾਲਜਾਂ ਵਿੱਚ ਕੈਰੀਅਰ ਕਾਂਸਲਿੰਗ ਸਕੀਮਾਂ	0.00	0.00	0.00	0.00	0.00	0.00	0.00	325.00	325.00	0.00	0.00	0.00	0.00
ਐਚ.ਈ.	ਕਿੱਤਾ-ਮੁੱਖੀਕਰਨ ਅਤੇ ਹੁਨਰੀਕਰਨ ਪ੍ਰੋਗਰਾਮ	0.00	0.00	0.00	0.00	0.00	0.00	0.00	325.00	325.00	0.00	80.00	80.00	0.00
	ਸੀ.ਐਸ.ਐਸ-ਹੋਰ ਸਕੀਮ													
ਐਚ.ਈ-17	ਰਾਸ਼ਟਰੀ ਉਚੇਂਤਰ ਸਿਖਸ਼ਾ ਅਭਿਆਨ (ਆਰ.ਯੂ.ਐਸ.ਏ)(60:40)	238.60	159.06	397.66	0.00	0.00	0.00	7560.00	5040.00	12600.00	1890.00	1260.00	3150.00	717.50
	ਸ) ਭਾਸ਼ਾ													
ਐਲ.ਏ-01	ਪੰਜਾਬੀ, ਹਿੰਦੀ, ਉਰਦੂ ਅਤੇ ਸੰਸਕ੍ਰਿਤ ਦਾ ਵਿਕਾਸ ਅਤੇ ਪੰਜਾਬੀ ਸਪਤਾਹ ਮਨਾਉਣਾ।	0.00	0.00	0.00	0.00	9.66	9.66	0.00	790.00	790.00	0.00	255.00	255.00	0.00
	ਕੁੱਲ	47781.09	78459.20	126240.29	31898.92	77891.53	109790.45	112115.98	199846.01	311961.99	68054.80	86023.70	154078.50	2706.02
	ਤਕਨੀਕੀ ਸਿੱਖਿਆ													
ਟੀ.ਈ-11	ਬਠਿੰਡਾ, ਬਟਾਲਾ, ਅੰਮ੍ਰਿਤਸਰ, ਹੁਸ਼ਿਆਰਪੁਰ, ਜੀ.ਟੀ.ਬੀ ਗੜ੍ਹ (ਮੋਗਾ) ਅਤੇ ਪਟਿਆਲਾ ਵਿਖੇ ਨਵੇਂ ਪੋਲੀਟੈਕਨਿਕਸ ਕਾਲਜ ਖੋਲ੍ਹਣਾ ਅਤੇ ਅਪਗਰਾਡੇਸ਼ਨ ਕਰਨਾ (ਏ.ਸੀ.ਏ 2012-13)	0.00	0.00	0.00	0.00	0.00	0.00	630.00	1470.00	2100.00	201.60	470.40	672.00	672.00
ਟੀ.ਈ-16	ਸਰਕਾਰੀ ਬਹੁ ਤਕਨੀਕੀ ਕਾਲਜਾਂ ਨੂੰ ਉੱਤਮ ਕੇਂਦਰਾਂ ਵੱਜੋਂ ਅੱਪਗ੍ਰੇਡ ਕਰਨਾ।	0.00	0.00	0.00	0.00	0.00	0.00	0.00	700.00	700.00	0.00	222.40	222.40	222.40
ਟੀ.ਈ-17	ਸੀ.ਐਸ.ਐਸ. ਸਕੀਮ ਅਧੀਨ 7 ਨਵੇਂ ਸਰਕਾਰੀ ਪੋਲੀਟੈਕਨਿਕਾਂ ਲਈ ਪੂੰਜੀ ਖਰਚਾ	0.00	0.00	0.00	0.00	0.00	0.00	0.00	500.00	500.00	0.00	160.00	160.00	160.00
ਟੀ.ਈ-18	ਮਹਾਰਾਜਾ ਰਣਜੀਤ ਸਿੰਘ ਪੰਜਾਬ ਟੈਕਨੀਕਲ ਯੂਨੀਵਰਸਿਟੀ ਨੂੰ ਸਹਾਇਤਾ	0.00	0.00	0.00	0.00	192.00	192.00	0.00	1.00	1.00	0.00	0.32	0.32	0.32
ਟੀ.ਈ-19	ਇੰਜੀਨੀਅਰਿੰਗ ਕਾਲਜ/ਯੂਨੀਵਰਸਿਟੀ ਕੈਂਪਸ ਲਈ ਗਰਾਂਟ ਇਨ ਏਡ	0.00	0.00	0.00	0.00	1120.00	1120.00	0.00	5840.76	5840.76	0.00	1869.04	1869.04	0.00
ਟੀ.ਈ-20	ਸ਼੍ਰੀ ਗੁਰੂ ਗੋਬਿੰਦ ਸਿੰਘ ਸਕੀਲ ਯੂਨੀਵਰਸਿਟੀ ਨੂੰ ਗਰਾਂਟ ਇਨ ਏਡ	0.00	0.00	0.00	0.00	0.00	0.00	0.00	1.00	1.00	0.00	0.32	0.32	0.32
	ਸੀ.ਐਸ.ਐਸ-ਹੋਰ ਸਕੀਮਾਂ													
ਸੀ.ਐਸ-03	ਜਿਹੜੇ ਜ਼ਿਲ੍ਹਿਆਂ ਵਿੱਚ ਇਸ ਸਮੇਂ ਸਰਕਾਰੀ ਬਹੁਤਕਨੀਕੀ ਸੰਸਥਾਵਾਂ ਨਹੀਂ ਹਨ ਉਨ੍ਹਾਂ ਵਿੱਚ ਨਵੀਆਂ ਬਹੁਤਕਨੀਕੀ ਸੰਸਥਾਵਾਂ ਸਥਾਪਿਤ ਕਰਨਾ (100%)	0.00	0.00	0.00	0.00	0.00	0.00	1.00	0.00	1.00	0.32	0.00	0.32	0.32
ਸੀ.ਐਸ-04	ਮੌਜੂਦਾ ਬਹੁਤਕਨੀਕੀ ਸੰਸਥਾਵਾਂ ਵਿੱਚ ਲੜਕੀਆਂ ਦੇ ਹੋਸਟਲਾਂ ਦੀ ਉਸਾਰੀ (100%)	0.00	0.00	0.00	0.00	0.00	0.00	85.00	0.00	85.00	27.20	0.00	27.20	27.20
ਸੀ.ਐਸ-05	ਮੌਜੂਦਾ ਬਹੁਤਕਨੀਕੀ ਸੰਸਥਾਵਾਂ ਨੂੰ ਮਜ਼ਬੂਤ ਕਰਨ ਲਈ ਕੇਂਦਰੀ ਸਹਾਇਤਾ (100%)	0.00	0.00	0.00	0.00	0.00	0.00	604.00	0.00	604.00	193.28	0.00	193.28	193.28
ਸੀ.ਐਸ-06	ਬਹੁਤਕਨੀਕੀ ਸੰਸਥਾਵਾਂ ਰਾਹੀਂ ਸਮਾਜਿਕ ਵਿਕਾਸ (ਸੀ.ਡੀ.ਟੀ.ਪੀ.)	0.00	0.00	0.00	0.00	0.00	0.00	323.00	0.00	323.00	103.36	0.00	103.36	0.00
	ਕੁੱਲ	0.00	0.00	0.00	0.00	1312.00	1312.00	1643.00	8512.76	10155.76	525.76	2722.48	3248.24	1275.84

ਸਟੇਟਮੈਂਟ- II
ਅਨੁਸੂਚਿਤ ਜਾਤੀਆਂ ਸਬ ਪਲਾਨ 2022-23
ਸਕੀਮਵਾਈਜ਼ ਖਰਚੇ ਦੇ ਅਨੁਮਾਨ

(ਰੁਪਏ ਲੱਖਾਂ ਵਿੱਚ)

ਸਕੀਮ ਕੋਡ	ਸਬਹਿੱਤ/ ਸਕੀਮ	ਐਸ.ਸੀ.ਐਸ.ਪੀ. 2020-21			ਐਸ.ਸੀ.ਐਸ.ਪੀ. 2021-22			ਖਰਚੇ ਦੇ ਅਨੁਮਾਨ 2022-23 (ਯੋਗ ਹਿੱਸਾ)			ਐਸ.ਸੀ.ਐਸ.ਪੀ. 2022-23 ਖਰਚੇ ਦੇ ਅਨੁਮਾਨ			ਕਾਲਮ 14 ਵਿੱਚ ਪ੍ਰਤੀ ਹਿੱਸਾ
		ਅਸਲ ਖਰਚਾ			ਅਣ-ਅੰਤਿਮ ਖਰਚਾ									
		ਕੇਂਦਰੀ ਹਿੱਸਾ	ਰਾਜ ਦਾ ਹਿੱਸਾ	ਕੁੱਲ	ਕੇਂਦਰੀ ਹਿੱਸਾ	ਰਾਜ ਦਾ ਹਿੱਸਾ	ਕੁੱਲ	ਕੇਂਦਰੀ ਹਿੱਸਾ	ਰਾਜ ਦਾ ਹਿੱਸਾ	ਕੁੱਲ	ਕੇਂਦਰੀ ਹਿੱਸਾ	ਰਾਜ ਦਾ ਹਿੱਸਾ	ਕੁੱਲ	
1	2	3	4	5	6	7	8	9	10	11	12	13	14	15
	ਖੇਡਾਂ ਅਤੇ ਯੁਵਕ ਸੇਵਾਵਾਂ													
	ੳ) ਯੁਵਕ ਸੇਵਾਵਾਂ													
ਵਾਈ.ਐਸ-02/ ਵਾਈ.ਐਸ-03	ਪੇਂਡੂ-ਯੁਵਾ/ ਖੇਡ ਕਲੱਬ	0.00	0.00	0.00	0.00	0.00	0.00	0.00	300.00	300.00	0.00	96.00	96.00	0.00
	ਅ) ਖੇਡਾਂ													
	ਸੀ.ਐਸ.ਐਸ. ਹੋਰ ਸਕੀਮਾਂ													
ਐਸ.ਐਸ- 01	ਖੇਡੋ ਇਡਿਆ (ਪਹਿਲਾ ਰਜੀਵ ਗਾਂਧੀ ਖੇਲ ਅਭਿਆਨ)	0.00	0.00	0.00	0.00	0.00	0.00	1.00	0.00	1.00	0.32	0.00	0.32	0.32
	ਕੁੱਲ	0.00	0.00	0.00	0.00	0.00	0.00	1.00	300.00	301.00	0.32	96.00	96.32	0.32
	ਡਾਕਟਰੀ ਅਤੇ ਜਨ ਸਿਹਤ													
	ਖੋਜ ਅਤੇ ਮੈਡੀਕਲ ਸਿੱਖਿਆ													
ਡੀ.ਆਰ. ਐਮ.ਈ-03	ਬਾਬਾ ਫਰੀਦ ਯੂਨੀਵਰਸਿਟੀ ਆਫ ਹੋਲਬ ਸਾਇੰਸਿਜ਼, ਫਰੀਦਕੋਟ ਦੀ ਸਥਾਪਨਾ (ਗ੍ਰਾਂਟ ਇੰਨ ਏਡ-ਨਾਨ ਸੈਲਰੀ)	0.00	0.00	0.00	0.00	0.00	0.00	0.00	4000.00	4000.00	0.00	1280.00	1280.00	1280.00
ਡੀ.ਆਰ. ਐਮ.ਈ-04	ਸਰਕਾਰੀ ਮੈਡੀਕਲ ਕਾਲਜ ਅਤੇ ਹਸਪਤਾਲ (ਪਟਿਆਲਾ) ਦੇ ਬੁਨਿਆਦੀ ਢਾਂਚੇ ਦਾ ਦਰਜਾ ਵਧਾਉਣਾ।	0.00	721.84	721.84	0.00	688.64	688.64	0.00	5000.00	5000.00	0.00	1600.00	1600.00	1600.00
ਡੀ.ਆਰ. ਐਮ.ਈ-05	ਸਰਕਾਰੀ ਮੈਡੀਕਲ ਕਾਲਜ ਅਤੇ ਹਸਪਤਾਲ (ਅੰਮ੍ਰਿਤਸਰ) ਦੇ ਬੁਨਿਆਦੀ ਢਾਂਚੇ ਦਾ ਦਰਜਾ ਵਧਾਉਣਾ।	0.00	563.14	563.14	0.00	436.00	436.00	0.00	5000.00	5000.00	0.00	1600.00	1600.00	1600.00
ਡੀ.ਆਰ. ਐਮ.ਈ-16	ਐਸ.ਏ.ਐਸ.ਨਗਰ ਮੋਹਾਲੀ ਵਿਖੇ ਨਵਾਂ ਮੈਡੀਕਲ ਕਾਲਜ ਖੋਲਣਾ।	81.20	54.13	135.33	123.43	49.50	172.93	5400.00	3600.00	9000.00	1728.00	1152.00	2880.00	2880.00
	ਨਵੀਂ ਸਕੀਮ													
	ਰਾਜ ਵਿੱਚ ਨਵਾਂ ਮੈਡੀਕਲ ਕਾਲਜ ਖੋਲਣਾ (ਦੀ.ਵਾਈ.-ਆਨਗੇਇੰਗ) ਮਸਤੂਆਨਾ ਸਾਹਿਬ, ਜਿਲਾ ਸੰਗਰੂਰ ਵਿੱਚ ਸਰਕਾਰੀ ਮੈਡੀਕਲ ਕਾਲਜ ਦੀ ਉਸਾਰੀ	0.00	0.00	0.00	0.00	0.00	0.00	0.00	5000.00	5000.00	0.00	1600.00	1600.00	1600.00
	ਸੀ.ਐਸ.ਐਸ.ਆਪਸ਼ਨਲ/ਹੋਰ													
ਡੀ.ਆਰ. ਐਮ.ਈ-15	ਤੀਜੇ ਯੁੱਗ ਦਾ ਕੋਸਰ ਕੋਅਰ ਸੈਟਰ (ਰਾਜ ਦਾ ਹਿੱਸਾ ਨਬਾਰਡ ਵਿੱਚੋਂ ਪਾਇਆ ਜਾਵੇਗਾ)	265.03	176.69	441.72	299.68	199.78	499.46	2334.60	1556.40	3891.00	747.00	498.00	1245.00	1245.00
ਡੀ.ਆਰ. ਐਮ.ਈ-17	ਰਾਜ ਦੇ ਮੌਜੂਦਾ ਸਰਕਾਰੀ ਮੈਡੀਕਲ ਕਾਲਜ (ਅੰਮ੍ਰਿਤਸਰ) ਵਿੱਚ ਐਮ.ਬੀ.ਬੀ.ਐਸ. ਦੀਆਂ ਸੀਟਾਂ ਵਧਾਉਣ ਲਈ ਬੁਨਿਆਦੀ ਢਾਂਚੇ ਦੀ ਅਪਗ੍ਰੇਡੇਸ਼ਨ।	244.30	162.87	407.17	126.45	84.30	210.75	1152.00	768.00	1920.00	368.64	245.76	614.40	614.40
ਡੀ.ਆਰ. ਐਮ.ਈ-18	ਰਾਜ ਦੇ ਮੌਜੂਦਾ ਸਰਕਾਰੀ ਮੈਡੀਕਲ ਕਾਲਜ (ਪਟਿਆਲਾ) ਵਿੱਚ ਐਮ.ਬੀ.ਬੀ.ਐਸ. ਦੀਆਂ ਸੀਟਾਂ ਵਧਾਉਣ ਲਈ ਬੁਨਿਆਦੀ ਢਾਂਚੇ ਦੀ ਅਪਗ੍ਰੇਡੇਸ਼ਨ।	32.74	0.00	32.74	30.56	0.00	30.56	1015.00	0.00	1015.00	324.80	0.00	324.80	324.80

ਸਟੇਟਮੈਂਟ- II
ਅਨੁਸੂਚਿਤ ਜਾਤੀਆਂ ਸਬ ਪਲਾਨ 2022-23
ਸਕੀਮਵਾਈਜ਼ ਖਰਚੇ ਦੇ ਅਨੁਮਾਨ

(ਰੁਪਏ ਲੱਖਾਂ ਵਿੱਚ)

ਸਕੀਮ ਕੋਡ	ਸਬਹੱਡ/ ਸਕੀਮ	ਐਸ.ਸੀ.ਐਸ.ਪੀ. 2020-21			ਐਸ.ਸੀ.ਐਸ.ਪੀ. 2021-22			ਖਰਚੇ ਦੇ ਅਨੁਮਾਨ 2022-23 (ਯੋਗ ਹਿੱਸਾ)			ਐਸ.ਸੀ.ਐਸ.ਪੀ. 2022-23 ਖਰਚੇ ਦੇ ਅਨੁਮਾਨ			ਕਾਲਮ 14 ਵਿੱਚ ਪ੍ਰੀਤੀ ਹਿੱਸਾ
		ਅਸਲ ਖਰਚਾ			ਅਣ-ਅੰਤਿਮ ਖਰਚਾ			ਕੇਂਦਰੀ ਹਿੱਸਾ	ਰਾਜ ਦਾ ਹਿੱਸਾ	ਕੁੱਲ	ਕੇਂਦਰੀ ਹਿੱਸਾ	ਰਾਜ ਦਾ ਹਿੱਸਾ	ਕੁੱਲ	
		ਕੇਂਦਰੀ ਹਿੱਸਾ	ਰਾਜ ਦਾ ਹਿੱਸਾ	ਕੁੱਲ	ਕੇਂਦਰੀ ਹਿੱਸਾ	ਰਾਜ ਦਾ ਹਿੱਸਾ	ਕੁੱਲ							
1	2	3	4	5	6	7	8	9	10	11	12	13	14	15
ਡੀ.ਆਰ. ਐਮ.ਈ-20	ਸਰਕਾਰੀ ਡੈਂਟਲ ਕਾਲਜ ਅਤੇ ਹਸਪਤਾਲ (ਅੰਮ੍ਰਿਤਸਰ ਅਤੇ ਪਟਿਆਲਾ) ਦੇ ਬੁਨਿਆਦੀ ਢਾਂਚੇ ਦੀ ਅਪਗ੍ਰੇਡੇਸ਼ਨ।	0.00	170.04	170.04	0.00	38.32	38.32	0.00	385.00	385.00	0.00	123.20	123.20	123.20
ਡੀ.ਆਰ. ਐਮ.ਈ-21	ਗੁਰੂ ਰਵੀਦਾਸ ਆਯੁਰਵੈਦਿਕ ਯੂਨੀਵਰਸਿਟੀ (ਹੁਸ਼ਿਆਰਪੁਰ) ਦੀ ਸਥਾਪਨਾ।	0.00	0.00	0.00	0.00	0.00	0.00	0.00	200.00	200.00	0.00	64.00	64.00	64.00
ਡੀ.ਆਰ. ਐਮ.ਈ-22	ਰਾਜ ਵਿਚ ਦੋ ਨਵੇਂ ਸੈਡੀਕਲ ਕਾਲਜ ਖੋਲਣਾ। ਮੁਕੇਰੀਆਂ-ਪਠਾਨਕੋਟ ਐਕਸਿਸ/ਮਲਰਕੋਟਲਾ ਸੰਗਰੂਰ ਐਕਸਿਸ	0.00	0.00	0.00	0.00	0.00	0.00	0.00	2.00	2.00	0.00	0.64	0.64	0.64
ਡੀ.ਆਰ. ਐਮ.ਈ-23	ਸਰਕਾਰੀ ਆਯੁਰਵੈਦਿਕ ਕਾਲਜ ਅਤੇ ਹਸਪਤਾਲ, ਪਟਿਆਲਾ ਦੇ ਬੁਨਿਆਦੀ ਢਾਂਚੇ ਦਾ ਵਿਕਾਸ।	0.00	0.00	0.00	0.00	0.00	0.00	0.00	194.00	194.00	0.00	0.00	0.00	0.00
ਡੀ.ਆਰ. ਐਮ.ਈ-24	ਤੀਜੇ ਦਰਜੇ ਦਾ ਕੋਸਰ ਕੋਅਰ ਸੈਟਰ ਹੁਸ਼ਿਆਰਪੁਰ	0.00	0.00	0.00	0.00	0.00	0.00	0.00	1.00	1.00	0.00	0.32	0.32	0.32
ਡੀ.ਆਰ. ਐਮ.ਈ-25	ਨਵਾਂ ਸੈਡੀਕਲ ਕਾਲਜ ਕਪੂਰਥਲਾ	0.00	0.00	0.00	0.00	0.00	0.00	2400.00	1600.00	4000.00	768.00	512.00	1280.00	1280.00
ਡੀ.ਆਰ. ਐਮ.ਈ-26	ਨਵਾਂ ਸੈਡੀਕਲ ਕਾਲਜ ਹੁਸ਼ਿਆਰਪੁਰ	0.00	0.00	0.00	5.96	3.97	9.93	2400.00	1600.00	4000.00	768.00	512.00	1280.00	1280.00
ਡਾਇਰੈਕਟਰ ਸਿਹਤ ਸੇਵਾਵਾਂ														
ਡੀ.ਐਚ. ਐਸ- 02	ਰਾਜ ਵਿਚ ਐਮਰਜੈਂਸੀ ਪ੍ਰਤੀਕਿਰਿਆ ਸੇਵਾਵਾਂ ਨੂੰ ਲਾਗੂ ਕਰਨਾ।	0.00	1290.67	1290.67	0.00	1408.00	1408.00	0.00	4585.00	4585.00	0.00	1467.00	1467.00	0.00
ਡੀ.ਐਚ. ਐਸ- 11	ਪੰਜਾਬ ਸ਼ਹਿਰੀ ਸਿਹਤ ਬੁਨਿਆਦੀ ਢਾਂਚਾ (ਡੀ.ਐਚ.ਐਸ. 10, 11, 13, 15 ਅਤੇ 25 ਨੂੰ ਮਿਲਾ ਕੇ) (ਸਿਵਲ ਦੇ ਕੰਮ ਅਤੇ ਔਜਾਰ) ਏ.ਸੀ.ਏ 2011-12)	0.00	200.00	200.00	0.00	0.00	0.00	0.00	3900.00	3900.00	0.00	1248.00	1248.00	1248.00
ਡੀ.ਐਚ. ਐਸ- 35	ਕੋਸਰ ਰਾਹਤ ਫੰਡ ਲਈ ਸੀਡ ਕਾਰਪਸ ਫੰਡਿੰਗ	0.00	5120.00	5120.00	0.00	0.00	0.00	0.00	500.00	500.00	0.00	160.00	160.00	0.00
ਡੀ.ਐਚ. ਐਸ- 14	ਬਾਲਤੀ ਰਕਸ਼ਕ ਯੋਜਨਾ	0.00	0.00	0.00	0.00	0.00	0.00	0.00	85.00	85.00	0.00	27.20	27.20	0.00
ਡੀ.ਐਚ. ਐਸ- 45	ਨਸਾਮੁਕਤੀ ਅਤੇ ਕੋਸਰ ਦੇ ਇਲਾਜ ਲਈ ਬੁਨਿਆਦੀ ਢਾਂਚਾ ਸਥਾਪਤ ਕਰਨਾ।	0.00	1280.00	1280.00	0.00	2144.00	2144.00	0.00	6000.00	6000.00	0.00	1920.00	1920.00	0.00
ਡੀ.ਐਚ. ਐਸ-61	ਨੈਸ਼ਨਲ ਮੈਂਟਲ ਹਸਪਤਾਲ ਅੰਮ੍ਰਿਤਸਰ ਲਈ ਮਨੁੱਖੀ ਸ਼ਕਤੀ ਦਾ ਵਿਕਾਸ (60:40)	0.00	0.00	0.00	0.00	0.00	0.00	0.00	277.76	277.76	0.00	89.00	89.00	0.00
ਡੀ.ਐਚ. ਐਸ-66	ਸਰਬੱਤ ਸਿਹਤ ਬੀਮਾ ਯੋਜਨਾ।	0.00	4396.00	4396.00	0.00	5461.88	5461.88	0.00	40000.00	40000.00	0.00	12800.00	12800.00	0.00
ਨਵੀਂ ਸਕੀਮ														
ਡੀ.ਐਚ. ਐਸ-27	ਆਸ਼ਾ ਅਤੇ ਆਸ਼ਾ ਫੀਸੀਲੀਟੇਟਰਜ ਦਾ ਮਾਨਭੱਤਾ ਫਿਕਸ ਕਰਨਾ	0.00	0.00	0.00	0.00	0.00	0.00	0.00	6425.00	6425.00	0.00	0.00	0.00	0.00
	ਪੰਜਾਬ ਵਿਚ ਮੁਹੱਲਾ ਕਲੀਨਿਕ ਸਥਾਪਿਤ ਕਰਨਾ	0.00	0.00	0.00	0.00	0.00	0.00	0.00	7739.00	7739.00	0.00	4739.00	4739.00	4739.00

ਸਟੇਟਮੈਂਟ- II
ਅਨੁਸੂਚਿਤ ਜਾਤੀਆਂ ਸਬ ਪਲਾਨ 2022-23
ਸਕੀਮਵਾਈਜ਼ ਖਰਚੇ ਦੇ ਅਨੁਮਾਨ

(ਰੁਪਏ ਲੱਖਾਂ ਵਿੱਚ)

ਸਕੀਮ ਕੋਡ	ਸਬਹਿੱਦ/ ਸਕੀਮ	ਐਸ.ਸੀ.ਐਸ.ਪੀ. 2020-21			ਐਸ.ਸੀ.ਐਸ.ਪੀ. 2021-22			ਖਰਚੇ ਦੇ ਅਨੁਮਾਨ 2022-23 (ਯੋਗ ਹਿੱਸਾ)			ਐਸ.ਸੀ.ਐਸ.ਪੀ. 2022-23 ਖਰਚੇ ਦੇ ਅਨੁਮਾਨ			ਕਾਲਮ 14 ਵਿੱਚ ਪ੍ਰਾਪੀ ਹਿੱਸਾ
		ਅਸਲ ਖਰਚਾ			ਅਣ-ਅੰਤਿਮ ਖਰਚਾ									
		ਕੇਂਦਰੀ ਹਿੱਸਾ	ਰਾਜ ਦਾ ਹਿੱਸਾ	ਕੁੱਲ	ਕੇਂਦਰੀ ਹਿੱਸਾ	ਰਾਜ ਦਾ ਹਿੱਸਾ	ਕੁੱਲ	ਕੇਂਦਰੀ ਹਿੱਸਾ	ਰਾਜ ਦਾ ਹਿੱਸਾ	ਕੁੱਲ	ਕੇਂਦਰੀ ਹਿੱਸਾ	ਰਾਜ ਦਾ ਹਿੱਸਾ	ਕੁੱਲ	
1	2	3	4	5	6	7	8	9	10	11	12	13	14	15
	ਸੀ.ਐਸ.ਐਸ-ਫਲੋਗਸਿੱਪ ਸਕੀਮਾਂ													
ਸੀ.ਐਸ-16	ਨਿਰਦੇਸ਼ ਅਤੇ ਪ੍ਰਬੰਧ (100%)	398.99	0.00	398.99	458.64	0.00	458.64	1876.11	369.65	2245.76	494.65	0.00	494.65	0.00
ਸੀ.ਐਸ-17	ਸੰਗਠਿਤ ਸੇਵਾਵਾਂ ਦੀ ਰੀਵੇਂਪਿੰਗ (100%)	9.82	0.00	9.82	11.54	0.00	11.54	57.90	0.00	57.90	15.30	0.00	15.30	0.00
ਸੀ.ਐਸ-18	ਪੇਂਡੂ ਪਰਿਵਾਰ ਭਲਾਈ ਸੇਵਾਵਾਂ (2858 ਸਬ ਸੈਟਰਾਂ ਦੀ ਫੰਡਿੰਗ) (100% ਸੀ.ਐਸ)	4060.62	0.00	4060.62	3985.26	0.00	3985.26	15803.00	2678.00	18481.00	4690.10	0.00	4690.10	0.00
ਸੀ.ਐਸ-19	ਸ਼ਹਿਰੀ ਪਰਿਵਾਰ ਭਲਾਈ ਸੇਵਾਵਾਂ (100% ਸੀ.ਐਸ)	67.21	0.00	67.21	77.12	0.00	77.12	336.90	0.00	336.90	93.35	0.00	93.35	0.00
ਸੀ.ਐਸ-20	ਡਲਿਵਰੀ ਸਿਸਟਮ ਦੀਆਂ ਸੰਗਠਿਤ ਸੇਵਾਵਾਂ ਦੀ ਰੀਵੇਂਪਿੰਗ (100% ਸੀ.ਐਸ)	234.61	0.00	234.61	254.87	0.00	254.87	1136.10	0.00	1136.10	286.65	0.00	286.65	0.00
ਸੀ.ਐਸ-21	ਗੁਰਦਾਸਪੁਰ, ਸੰਗਰੂਰ, ਨੰਗਲ, ਹੁਸ਼ਿਆਰਪੁਰ, ਬਠਿੰਡਾ ਅਤੇ ਮੋਗਾ ਦੇ ਸਿਖਲਾਈ ਕੇਂਦਰਾਂ ਵਿੱਚ ਮਲਟੀ ਪਰਪਜ਼ ਹੈਲਥ ਵਰਕਰਾਂ (ਔਰਤਾਂ) ਦੀ ਸਿਖਲਾਈ (100% ਸੀ.ਐਸ)	71.24	0.00	71.24	75.57	0.00	75.57	255.84	0.00	255.84	88.15	0.00	88.15	0.00
ਸੀ.ਐਸ-22	ਸਿਖਲਾਈ ਸਕੂਲਾਂ ਦੀਆਂ ਇਮਾਰਤਾਂ ਦਾ ਮਜਬੂਤੀਕਰਨ (100% ਸੀ.ਐਸ)	13.63	0.00	13.63	11.56	0.00	11.56	133.35	0.00	133.35	28.35	0.00	28.35	0.00
ਸੀ.ਐਸ-23	ਮੋਹਾਲੀ, ਅੰਮ੍ਰਿਤਸਰ ਅਤੇ ਨਾਭਾ ਦੇ ਸਿਖਲਾਈ ਕੇਂਦਰਾਂ ਵਿੱਚ ਮਲਟੀ ਪਰਪਜ਼ ਹੈਲਥ ਵਰਕਰਾਂ (ਮਰਦਾਂ) ਦੀ ਸਿਖਲਾਈ (100% ਸੀ.ਐਸ)	66.36	0.00	66.36	72.95	0.00	72.95	245.02	0.00	245.02	90.25	0.00	90.25	0.00
	ਨਵੀਂ ਸਕੀਮ													
ਸੀ.ਐਸ-26	ਕੋਵਿਡ-19 ਐਮਰਜੈਂਸੀ ਰਿਸਪੋਂਸ ਅਤੇ ਹੈਲਥ ਸਿਸਟਮ ਤਿਆਰੀ ਪੈਕਿਜ	0.00	0.00	0.00	0.00	0.00	0.00	19889.00	13259.00	33148.00	0.00	0.00	0.00	0.00
ਸੀ.ਐਸ-28	ਅਯੁਸ਼ਮਾਨ ਭਾਰਤ ਹੈਲਥ ਇੰਫਰਾਸਟਰਕਚਰ ਮਿਸ਼ਨ (60:40)	0.00	0.00	0.00	0.00	0.00	0.00	9337.00	5825.00	15162.00	2987.84	1864.00	4851.84	0.00
ਡੀ.ਐਚ.ਐਸ-01	ਕੌਮੀ ਪੇਂਡੂ ਸਿਹਤ ਮਿਸ਼ਨ (ਐਨ.ਆਰ.ਐਚ.ਐਮ) (60:40)	16423.21	14679.19	31102.40	8986.08	13080.53	22066.61	43624.00	41082.67	84706.67	13959.68	13146.45	27106.13	0.00
ਡੀ.ਐਚ.ਐਸ-10	ਕੌਮੀ ਸ਼ਹਿਰੀ ਸਿਹਤ ਮਿਸ਼ਨ (ਐਨ.ਯੂ.ਐਚ.ਐਮ) (60:40)	1228.16	1163.86	2392.02	528.00	389.33	917.33	2661.00	1774.00	4435.00	851.52	567.68	1419.20	0.00
	ਸੀ.ਐਸ.ਐਸ-ਹੋਰ ਸਕੀਮਾਂ													
ਡੀ.ਐਚ. ਐਸ-26	ਰਾਜ ਏਡਜ਼ ਸੋਸਾਇਟੀ ਦੇ ਕੰਟਰੋਲ ਅਧੀਨ ਸਟੇਟ ਬਲੱਡ ਟਰਾਂਸਫਿਊਜ਼ਨ ਕੌਂਸਲ ਲਈ ਮੈਚਿੰਗ ਗਰਾਂਟ (50:50)	37.61	0.00	37.61	0.00	0.00	0.00	0.00	350.00	350.00	0.00	112.00	112.00	0.00
	ਆਯੁਰਵੇਦ													
ਏ. ਵਾਈ-07	ਨਵੇਂ ਬਣੇ ਜਿਲਿਆਂ ਵਿੱਚ ਸਦਰ ਮੁਕਾਮ ਦੇ ਅਮਲੇ ਨੂੰ ਮਜਬੂਤ ਬਣਾਉਣਾ।	0.00	82.00	82.00	0.00	0.00	0.00	0.00	0.00	0.00	0.00	0.00	0.00	0.00
	ਸੀ.ਐਸ.ਐਸ-ਹੋਰ ਸਕੀਮਾਂ													
ਐਚ.ਐਮ-21	ਹੋਮਿਓਪੈਥੀ ਦੀ ਸਟੇਟ ਹੈਲਥ ਸੁਸਾਇਟੀ ਲਈ ਜਾਰੀ ਕੀਤੀ ਗ੍ਰਾਂਟ ਇੰਨ ਏਡ	28.75	1.90	30.65	5.23	3.74	8.97	227.97	151.98	379.95	72.37	48.63	121.00	0.00

ਸਟੇਟਮੈਂਟ- II
ਅਨੁਸੂਚਿਤ ਜਾਤੀਆਂ ਸਬ ਪਲਾਨ 2022-23
ਸਕੀਮਵਾਈਜ਼ ਖਰਚੇ ਦੇ ਅਨੁਮਾਨ

(ਰੁਪਏ ਲੱਖਾਂ ਵਿੱਚ)

ਸਕੀਮ ਕੋਡ	ਸਬਹੱਡ/ ਸਕੀਮ	ਐਸ.ਸੀ.ਐਸ.ਪੀ. 2020-21			ਐਸ.ਸੀ.ਐਸ.ਪੀ. 2021-22			ਖਰਚੇ ਦੇ ਅਨੁਮਾਨ 2022-23 (ਯੋਗ ਹਿੱਸਾ)			ਐਸ.ਸੀ.ਐਸ.ਪੀ. 2022-23 ਖਰਚੇ ਦੇ ਅਨੁਮਾਨ			ਕਾਲਮ 14 ਵਿੱਚ ਪ੍ਰੀਤੀ ਹਿੱਸਾ
		ਅਸਲ ਖਰਚਾ			ਅਣ-ਅੰਤਿਮ ਖਰਚਾ									
		ਕੇਂਦਰੀ ਹਿੱਸਾ	ਰਾਜ ਦਾ ਹਿੱਸਾ	ਕੁੱਲ	ਕੇਂਦਰੀ ਹਿੱਸਾ	ਰਾਜ ਦਾ ਹਿੱਸਾ	ਕੁੱਲ	ਕੇਂਦਰੀ ਹਿੱਸਾ	ਰਾਜ ਦਾ ਹਿੱਸਾ	ਕੁੱਲ	ਕੇਂਦਰੀ ਹਿੱਸਾ	ਰਾਜ ਦਾ ਹਿੱਸਾ	ਕੁੱਲ	
1	2	3	4	5	6	7	8	9	10	11	12	13	14	15
	ਰੋਮਿਓਥੀ													
ਐਚ.ਐਮ- 05	ਮੌਜੂਦਾ ਸਰਕਾਰੀ ਰੋਮਿਓਥੀਕ ਡਿਸਪੈਂਸਰੀਆਂ ਦਾ ਮਜ਼ਬੂਤੀਕਰਨ।	0.00	5.99	5.99	0.00	0.00	0.00	0.00	48.50	48.50	0.00	15.52	15.52	0.00
	ਜੋੜ	23263.48	30068.32	53331.80	15052.90	23987.99	39040.89	110284.79	163956.96	274241.75	28362.65	47392.40	75755.05	19879.36
	ਜਲ ਸਪਲਾਈ ਅਤੇ ਸਫਾਈ													
	ਸ਼ਹਿਰੀ ਜਲ ਸਪਲਾਈ													
ਯੂ.ਡਬਲਿਊ. ਐਸ- 06/5	ਜੇ.ਆਈ.ਸੀ.ਏ. ਦੁਆਰਾ ਜਾਰੀ ਫੰਡਾਂ ਨਾਲ ਅੰਮ੍ਰਿਤਸਰ ਵਿਖੇ ਸੀਵਰੇਜ ਪ੍ਰੋਜੈਕਟ (ਜੇ.ਆਈ.ਸੀ.ਏ.ਐਸ.ਐਸ.) (76:72:23:28)	0.00	0.00	0.00	0.00	0.00	0.00	0.00	930.00	930.00	0.00	0.00	0.00	0.00
	ਜੋੜ (ਸ਼ਹਿਰੀ ਜਲ ਸਪਲਾਈ)	0.00	0.00	0.00	0.00	0.00	0.00	0.00	930.00	930.00	0.00	0.00	0.00	0.00
	ਦਿਹਾਤੀ ਜਲ ਸਪਲਾਈ													
	ਰਾਜ ਪੱਧਰੀ ਸਕੀਮਾਂ													
ਆਰ.ਡਬਲਿਊ. ਐਸ- 09/9(i)	ਚੋਣਵੇਂ ਕਸਬਿਆਂ ਵਿੱਚ ਜਲ ਸਪਲਾਈ ਅਤੇ ਸੀਵਰੇਜ ਸਹੂਲਤਾਂ ਦਾ ਪ੍ਰਬੰਧ/ ਵਿਸਥਾਰ ਕਰਨਾ	0.00	39.84	39.84	0.00	1393.70	1393.70	0.00	5500.00	5500.00	0.00	2200.00	2200.00	2200.00
ਆਰ.ਡਬਲਿਊ. ਐਸ-18(i)	ਪੰਜਾਬ ਦੇ ਭਾਰੇ ਪਾਣੀ ਨਾਲ ਪ੍ਰਭਾਵਿਤ ਜ਼ਿਲਿਆਂ ਵਿੱਚ ਆਰ.ਓ. ਸਿਸਟਮ ਰਾਹੀਂ ਪੀਣ ਵਾਲੇ ਪਾਣੀ ਦਾ ਪ੍ਰਬੰਧ ਕਰਨਾ (ਨਾਬਾਰਡ)- ਆਰ.ਆਈ.ਡੀ.ਐਫ-XXII (85:15)	0.00	130.75	130.75	0.00	126.15	126.15	0.00	206.00	206.00	0.00	82.40	82.40	82.40
ਆਰ.ਡਬਲਿਊ. ਐਸ-19	ਦੂਜੇ ਪੰਜਾਬ ਦਿਹਾਤੀ ਜਲ ਸਪਲਾਈ ਅਤੇ ਸੈਨੀਟੇਸ਼ਨ ਸੈਕਟਰ ਸੁਧਾਰ ਪ੍ਰੋਗਰਾਮ- ਵਿਸ਼ਵ ਬੈਂਕ ਸਹਾਇਤਾ ਪ੍ਰੋਜੈਕਟ (70:30)	0.00	5622.50	5622.50	0.00	7262.91	7262.91	0.00	35000.00	35000.00	0.00	14000.00	14000.00	14000.00
ਆਰ. ਡਬਲਿਊ. ਐਸ-20	ਰਾਜ ਦੇ ਵੱਖ-ਵੱਖ ਜ਼ਿਲਿਆਂ ਵਿੱਚ ਜ਼ਮੀਨ ਦੋਜ਼ ਜਲ ਸਪਲਾਈ ਸਕੀਮਾਂ ਦਾ ਸੁਧਾਰ ਕਰਨਾ (ਆਰ.ਆਈ.ਡੀ.ਐਫ-23) (85:15)	0.00	1054.66	1054.66	0.00	1431.58	1431.58	0.00	5000.00	5000.00	0.00	2000.00	2000.00	2000.00
	ਪਟਿਆਲਾ ਵਿੱਚ ਮੌਜੂਦਾ 58 ਪੇਡੂ ਪਾਈਪ ਜਲ ਸਪਲਾਈ ਦੀ ਅਪਗਰੇਡੇਸ਼ਨ (ਨਾਬਾਰਡ ਆਰ.ਆਈ.ਡੀ.ਐਫ.-27)	0.00	0.00	0.00	0.00	197.96	197.96	0.00	2500.00	2500.00	0.00	1000.00	1000.00	1000.00
	ਫਿਰੋਜ਼ਪੁਰ, ਫਾਜ਼ਿਲਕਾ, ਹੁਸ਼ਿਆਰਪੁਰ ਅਤੇ ਰੂਪ ਨਗਰ ਵਿੱਚ 700 ਪਾਣੀ ਦੀ ਘਾਟ/ਗੁਣਵਤਾ ਤੋਂ ਪ੍ਰਭਾਵਿਤ ਪਿੰਡਾਂ ਵਿੱਚ ਪਾਈਪਡ ਜਲ ਸਪਲਾਈ ਦਾ ਪ੍ਰਬੰਧ ਕਰਨਾ।	0.00	0.00	0.00	0.00	254.00	254.00	0.00	15000.00	15000.00	0.00	6000.00	6000.00	6000.00
	ਸੀ.ਐਸ.ਐਸ-ਹੋਰ ਸਕੀਮ													
ਸੀ.ਐਸ (ਆਰ.ਡਬਲਿਊ. ਐਸ)-04	ਸੰਖੀਏ ਅਤੇ ਫਲੋਰਾਈਡ ਵਾਲੇ ਪਾਣੀ ਨਾਲ ਪ੍ਰਭਾਵਿਤ ਆਬਾਦੀਆਂ ਵਿੱਚ ਇਸ ਪ੍ਰਭਾਵ ਨੂੰ ਘੱਟ ਕਰਨ ਸਬੰਧੀ ਵਿਸ਼ੇਸ਼ ਸਹਾਇਤਾ (100% ਸੀ.ਐਸ.)	126.48	0.00	126.48	103.17	0.00	103.17	1050.00	0.00	1050.00	420.00	0.00	420.00	420.00

ਸਟੇਟਮੈਂਟ- II
ਅਨੁਸੂਚਿਤ ਜਾਤੀਆਂ ਸਬ ਪਲਾਨ 2022-23
ਸਕੀਮਵਾਈਜ਼ ਖਰਚੇ ਦੇ ਅਨੁਮਾਨ

(ਰੁਪਏ ਲੱਖਾਂ ਵਿੱਚ)

ਸਕੀਮ ਕੋਡ	ਸਬਰੋਡ/ ਸਕੀਮ	ਐਸ.ਸੀ.ਐਸ.ਪੀ. 2020-21			ਐਸ.ਸੀ.ਐਸ.ਪੀ. 2021-22			ਖਰਚੇ ਦੇ ਅਨੁਮਾਨ 2022-23 (ਯੋਗ ਹਿੱਸਾ)			ਐਸ.ਸੀ.ਐਸ.ਪੀ. 2022-23 ਖਰਚੇ ਦੇ ਅਨੁਮਾਨ			ਕਾਲਮ 14 ਵਿੱਚ ਪ੍ਰੀਤੀ ਹਿੱਸਾ
		ਅਸਲ ਖਰਚਾ			ਅਣ-ਅੰਤਿਮ ਖਰਚਾ									
		ਕੇਂਦਰੀ ਹਿੱਸਾ	ਰਾਜ ਦਾ ਹਿੱਸਾ	ਕੁੱਲ	ਕੇਂਦਰੀ ਹਿੱਸਾ	ਰਾਜ ਦਾ ਹਿੱਸਾ	ਕੁੱਲ	ਕੇਂਦਰੀ ਹਿੱਸਾ	ਰਾਜ ਦਾ ਹਿੱਸਾ	ਕੁੱਲ	ਕੇਂਦਰੀ ਹਿੱਸਾ	ਰਾਜ ਦਾ ਹਿੱਸਾ	ਕੁੱਲ	
1	2	3	4	5	6	7	8	9	10	11	12	13	14	15
ਸੀ.ਐਸ (ਆਰ.ਡਬਲਯੂ.ਐਸ)-22	ਦਿਹਾਤੀ ਜਲ ਸਪਲਾਈ ਅਤੇ ਸੀਵਰੇਜ ਸਕੀਮ ਵਿੱਚ ਮੌਜੂਦਾ ਬੁਨਿਆਦੀ ਢਾਂਚੇ ਦਾ ਵਾਧਾ/ਤਬਦੀਲੀ ਅਤੇ ਮੁੜ ਵਸੇਵਾਂ।	0.00	718.96	718.96	0.00	904.25	904.25	0.00	4000.00	4000.00	0.00	1600.00	1600.00	1600.00
ਆਰ.ਡਬਲਯੂ.ਐਸ-24	ਆਰਸਨਿਕ/ਫਲੂਰਾਈਡ ਪ੍ਰਭਾਵਿਤ ਇਲਾਕਿਆਂ ਵਿੱਚ ਆਰ.ਆਈ.ਡੀ.ਐਫ XXV ਅਧੀਨ ਜ਼ਮੀਨੀ ਤਲ ਪਾਣੀ ਲਾਈਨ ਰਾਹੀਂ ਪਾਣੀ ਸਪਲਾਈ ਸਕੀਮ ਵਿੱਚ ਰਾਜ ਦਾ ਹਿੱਸਾ	0.00	116.37	116.37	0.00	1998.15	1998.15	0.00	10000.00	10000.00	0.00	4000.00	4000.00	4000.00
	ਸੀ.ਐਸ.ਐਸ-ਫਲੋਰਾਈਡ ਸਕੀਮ													
ਸੀ.ਐਸ (ਆਰ.ਡਬਲਯੂ.ਐਸ)-02	ਸਵੱਛ ਭਾਰਤ ਅਭਿਆਨ (ਪੇਂਡੂ) (60:40)	1521.94	0.00	1521.94	1554.44	1212.28	2766.72	23460.00	16540.00	40000.00	9383.77	6616.00	15999.77	15999.77
ਸੀ.ਐਸ (ਆਰ.ਡਬਲਯੂ.ਐਸ)-2(i)	ਸਵੱਛ ਭਾਰਤ ਅਭਿਆਨ (ਪੇਂਡੂ) (ਇੰਨਸੈਟਿਵ ਫੰਡ)	6709.31	0.00	6709.31	34.43	0.00	34.43	0.12	0.00	0.12	0.06	0.00	0.06	0.06
ਸੀ.ਐਸ (ਆਰ.ਡਬਲਯੂ.ਐਸ)-03	ਰਾਸ਼ਟਰੀ ਦਿਹਾਤੀ ਪੀਣ ਯੋਗ ਪਾਣੀ ਦੀ ਸਪਲਾਈ ਸਬੰਧੀ ਪੁੰਗਰਾਮ(ਐਨ.ਆਰ.ਡੀ.ਡਬਲਯੂ.ਪੀ) ਜਲ ਜੀਵਨ ਮਿਸ਼ਨ (ਜੇ.ਜੇ.ਐਮ)	5869.43	0.00	5869.43	9913.05	0.00	9913.05	40000.00	0.00	40000.00	16000.00	0.00	16000.00	16000.00
	ਜੋੜ (ਪੇਂਡੂ ਜਲ ਸਪਲਾਈ)	14227.16	7683.08	21910.24	11605.09	14780.98	26386.07	64510.12	93746.00	158256.12	25803.83	37498.40	63302.23	63302.23
	ਕੁਲ ਜੋੜ (ਸੁਹਿਰੀ ਅਤੇ ਪੇਂਡੂ ਜਲ ਸਪਲਾਈ)	14227.16	7683.08	21910.24	11605.09	14780.98	26386.07	64510.12	94676.00	159186.12	25803.83	37498.40	63302.23	63302.23
	ਮਕਾਨ ਉਸਾਰੀ													
ਐਚ.ਜੀ-04	ਬੋਧਰਿਆਂ ਲਈ ਘਰ (ਪੰਜਾਬ ਸੁਹਿਰੀ ਆਵਾਸ ਯੋਜਨਾ) (ਪਹਿਲਾਂ ਮੁੱਖ ਮੰਤਰੀ ਆਵਾਸ ਯੋਜਨਾ) (ਸੁਹਿਰੀ)	0.00	0.00	0.00	0.00	0.00	0.00	0.00	1.00	1.00	0.00	0.50	0.50	0.00
	ਸੈਂਟਰਲ ਸੈਕਟਰ ਸਕੀਮ													
ਸੀ.ਐਸ. (ਐਚ.ਜੀ)-2	ਪ੍ਰਧਾਨ ਮੰਤਰੀ ਆਵਾਸ ਯੋਜਨਾ -ਸਭ ਲਈ ਘਰ (ਸੁਹਿਰੀ) ਹਿੱਸੇਦਾਰੀ ਵਿੱਚ ਕਿਫਾਈਟੀ ਘਰ (ਏ. ਐਚ.ਪੀ ਵਰਟੀਕਲ III) (GOI:GOP) (28.51:71.49)	105.60	0.00	105.60	0.00	0.00	0.00	0.60	0.40	1.00	0.60	0.40	1.00	0.00
	ਜੋੜ	105.60	0.00	105.60	0.00	0.00	0.00	0.60	1.40	2.00	0.60	0.90	1.50	0.00
	ਸੁਹਿਰੀ ਵਿਕਾਸ													
ਯੂ.ਡੀ-07/06(i)	ਮਿਊਂਸਪਲ ਵਿਕਾਸ ਫੰਡ (ਐਮ.ਡੀ.ਐਫ.)	0.00	4715.09	4715.09	0.00	6492.28	6492.28	0.00	25000.00	25000.00	0.00	5000.00	5000.00	5000.00
ਸੀ.ਐਸ (ਯੂ.ਡੀ)- 40	ਸਵੱਛ ਭਾਰਤ ਮਿਸ਼ਨ (ਸੁਹਿਰੀ) (60:40)	1910.00	0.00	1910.00	0.00	181.00	181.00	10668.99	7331.01	18000.00	2453.87	1686.41	4140.28	4140.28
ਸੀ.ਐਸ (ਯੂ.ਡੀ)-41	100 ਸਮਾਰਟ ਸੁਹਿਰਾਂ ਦੇ ਵਿਕਾਸ ਲਈ ਮਿਸ਼ਨ (50:50)	9430.00	2500.00	11930.00	0.00	9199.00	9199.00	74494.00	51395.00	125889.00	0.00	0.00	0.00	0.00

ਸਟੇਟਮੈਂਟ- II
ਅਨੁਸੂਚਿਤ ਜਾਤੀਆਂ ਸਬ ਪਲਾਨ 2022-23
ਸਕੀਮਵਾਈਜ਼ ਖਰਚੇ ਦੇ ਅਨੁਮਾਨ

(ਰੁਪਏ ਲੱਖਾਂ ਵਿੱਚ)

ਸਕੀਮ ਕੋਡ	ਸਬਹੱਦ/ ਸਕੀਮ	ਐਸ.ਸੀ.ਐਸ.ਪੀ. 2020-21			ਐਸ.ਸੀ.ਐਸ.ਪੀ. 2021-22			ਖਰਚੇ ਦੇ ਅਨੁਮਾਨ 2022-23 (ਯੋਗ ਹਿੱਸਾ)			ਐਸ.ਸੀ.ਐਸ.ਪੀ. 2022-23 ਖਰਚੇ ਦੇ ਅਨੁਮਾਨ			ਕਾਲਮ 14 ਵਿੱਚ ਪੂੰਜੀ ਹਿੱਸਾ
		ਅਸਲ ਖਰਚਾ			ਅਣ-ਅੰਤਿਮ ਖਰਚਾ									
		ਕੇਂਦਰੀ ਹਿੱਸਾ	ਰਾਜ ਦਾ ਹਿੱਸਾ	ਕੁੱਲ	ਕੇਂਦਰੀ ਹਿੱਸਾ	ਰਾਜ ਦਾ ਹਿੱਸਾ	ਕੁੱਲ	ਕੇਂਦਰੀ ਹਿੱਸਾ	ਰਾਜ ਦਾ ਹਿੱਸਾ	ਕੁੱਲ	ਕੇਂਦਰੀ ਹਿੱਸਾ	ਰਾਜ ਦਾ ਹਿੱਸਾ	ਕੁੱਲ	
1	2	3	4	5	6	7	8	9	10	11	12	13	14	15
ਸੀ.ਐਸ (ਯੂ.ਡੀ)-42	ਸ਼ਹਿਰੀ ਕਾਇਆਕਲਪ ਲਈ ਅਟੱਲ ਮਿਸ਼ਨ- (ਏ.ਐਮ.ਆਰ.ਯੂ.ਟੀ) (50:50)	2509.48	5175.00	7684.48	8625.00	7500.00	16125.00	53384.44	56615.56	110000.00	12278.30	13021.58	25299.88	25299.88
	ਸੀ.ਐਸ.ਐਸ-ਫਲੋਗਿਸ਼ਿਪ ਸਕੀਮ													
ਸੀ.ਐਸ (ਯੂ.ਡੀ)-15	ਜਵਾਹਰ ਲਾਲ ਨਹਿਰੂ ਸ਼ਹਿਰੀ ਨਵੀਨੀਕਰਨ ਮਿਸ਼ਨ (ਜੇ.ਐਨ.ਐਨ.ਯੂ.ਆਰ.ਐਮ)													
i)	ਸ਼ਹਿਰੀ ਬੁਨਿਆਦੀ ਢਾਂਚਾ ਅਤੇ ਗਵਰਨੈਂਸ (ਯੂ.ਆਈ.ਜੀ.) (50:20:30) (ਭਾਰਤ ਸਰਕਾਰ :ਰਾਜ:ਯੂ.ਐਲ.ਬੀ)	1127.00	0.00	1127.00	0.00	0.00	0.00	0.00	0.00	0.00	0.00	0.00	0.00	0.00
	ਸੀ.ਐਸ.ਐਸ-ਹੋਰ ਸਕੀਮ													
ਸੀ.ਐਸ (ਯੂ.ਡੀ)-38	ਰਾਸ਼ਟਰੀ ਸ਼ਹਿਰੀ ਉਪਜੀਵਿਕਾ ਮਿਸ਼ਨ (ਐਨ.ਯੂ.ਐਲ.ਐਮ) (60:40)	210.31	469.39	679.70	333.10	222.07	555.17	2380.50	1587.00	3967.50	547.51	365.01	912.52	0.00
ਸੀ.ਐਸ (ਯੂ.ਡੀ)-43 (ii)	ਪੀ.ਐਮ.ਏ.ਵਾਈ- ਲਾਭਪਾਤਰੀ ਦੁਆਰਾ ਉਸਾਰੀ (ਵਰਟੀਕਲ - iv) (100% ਸੀ.ਐਸ.)	19397.00	3442.87	22839.87	11968.72	783.92	12752.64	43540.00	6460.00	50000.00	21770.00	3230.00	25000.00	0.00
	ਜੋੜ	34583.79	16302.35	50886.14	20926.82	24378.27	45305.09	184467.93	148388.57	332856.50	37049.68	23303.00	60352.68	34440.16
	ਸੂਚਨਾ ਅਤੇ ਪ੍ਰਸਾਰ													
ਆਈ.ਪੀ-01/ਆਈ.ਪੀ-1 ਅਤੇ ਆਈ.ਪੀ 2	ਫਿਲਮਾਂ ਖਰੀਦਣਾ/ਤਿਆਰ ਕਰਨਾ ਅਤੇ ਇਸਤਿਹਾਰਬਾਜੀ	0.00	1274.37	1274.37	0.00	659.91	659.91	0.00	17000.00	17000.00	0.00	200.00	200.00	0.00
ਆਈ.ਪੀ-08/5 & ਆਈ.ਪੀ 8	ਸਦਰ ਮੁਕਾਮ ਸਥਿਤ ਲਾਇਬਰੇਰੀ ਲਈ ਕਿਤਾਬਾਂ ਖਰੀਦਣਾ ਅਤੇ ਸਾਹਿਤਕ ਸਮੱਗਰੀ ਖਰੀਦਣਾ/ਤਿਆਰ ਕਰਨਾ	0.00	0.00	0.00	0.00	0.00	0.00	0.00	0.40	0.40	0.00	0.13	0.13	0.00
	ਜੋੜ	0.00	1274.37	1274.37	0.00	659.91	659.91	0.00	17000.40	17000.40	0.00	200.13	200.13	0.00
	ਸਮਾਜਿਕ ਨਿਆਂ ਅਤੇ ਅਧਿਕਾਰਤਾ (ਅਨੁਸੂਚਿਤ ਜਾਤੀਆਂ ਦੀ ਭਲਾਈ)													
	ਰਾਜ ਪੱਧਰੀ ਸਕੀਮਾਂ													
ਡਬਲਿਊ.ਐਸ. ਸੀ-07	ਐਸ.ਸੀ. ਵਿਦਿਆਰਥੀਆਂ ਲਈ ਆਈ.ਟੀ.ਆਈ. ਵਿਚ ਨਵੇਂ ਕੋਰਸ/ਕਿੱਤਾ ਸਿਖਲਾਈ (ਅਮਲਾ ਖਰਚਾ, ਐਸ.ਸੀ ਵਿਦਿਆਰਥੀਆਂ ਨੂੰ ਸਕਾਲਰਸ਼ਿਪ ਆਦਿ)	0.00	160.41	160.41	0.00	346.87	346.87	0.00	400.00	400.00	0.00	400.00	400.00	0.00
ਡਬਲਿਊ.ਐਸ. ਸੀ-09(i)	ਐਸ.ਸੀ ਲੜਕੀਆਂ/ ਵਿਧਵਾਵਾਂ/ ਤਲਾਕਸ਼ੁਦਾ ਅਤੇ ਵਿਧਵਾਵਾਂ ਦੀਆਂ ਲੜਕੀਆਂ ਨੂੰ ਉਹਨਾਂ ਦੇ ਵਿਆਹ ਸਮੇਂ ਆਸ਼ੀਰਵਾਦ।	0.00	12131.85	12131.85	0.00	8973.12	8973.12	0.00	10000.00	10000.00	0.00	10000.00	10000.00	0.00
ਡਬਲਿਊ.ਐਸ. ਸੀ- 10	ਅਨੁਸੂਚਿਤ ਜਾਤੀਆਂ ਦੇ ਵਿਦਿਆਰਥੀਆਂ ਲਈ ਮੁਫਤ ਪਾਠ-ਪੁਸਤਕਾਂ ਅਤੇ ਟੂਲ ਕਿੱਟਾਂ।	0.00	0.00	0.00	0.00	97.21	97.21	0.00	100.00	100.00	0.00	100.00	100.00	0.00
ਡਬਲਿਊ.ਐਸ. ਸੀ- 12	ਰਾਜ ਪੱਧਰ ਤੇ ਭਲਾਈ ਵਿਭਾਗ ਦੀ ਇਮਾਰਤ ਦੀ ਉਸਾਰੀ (ਹੁੱਟ 50:50)	0.00	0.00	0.00	0.00	0.00	0.00	100.00	100.00	200.00	100.00	100.00	200.00	0.00
ਡਬਲਿਊ.ਐਸ. ਸੀ- 50	ਪੰਜਾਬ ਅਨੁਸੂਚਿਤ ਜਾਤੀਆਂ ਭਾਂਡ ਵਿਕਾਸ ਅਤੇ ਵਿੱਤ ਨਿਗਮ ਦੀ ਕਰਜ਼ਾ ਮੁਆਫੀ ਸਕੀਮ।	0.00	0.00	0.00	0.00	4148.00	4148.00	0.00	0.00	0.00	0.00	0.00	0.00	0.00

ਸਟੇਟਮੈਂਟ- II
ਅਨੁਸੂਚਿਤ ਜਾਤੀਆਂ ਸਬ ਪਲਾਨ 2022-23
ਸਕੀਮਵਾਈਜ਼ ਖਰਚੇ ਦੇ ਅਨੁਮਾਨ

(ਰੁਪਏ ਲੱਖਾਂ ਵਿੱਚ)

ਸਕੀਮ ਕੋਡ	ਸਬਹੱਡ/ ਸਕੀਮ	ਐਸ.ਸੀ.ਐਸ.ਪੀ. 2020-21			ਐਸ.ਸੀ.ਐਸ.ਪੀ. 2021-22			ਖਰਚੇ ਦੇ ਅਨੁਮਾਨ 2022-23 (ਯੋਗ ਹਿੱਸਾ)			ਐਸ.ਸੀ.ਐਸ.ਪੀ. 2022-23 ਖਰਚੇ ਦੇ ਅਨੁਮਾਨ			ਕਾਲਮ 14 ਵਿੱਚ ਪੂੰਜੀ ਹਿੱਸਾ
		ਅਸਲ ਖਰਚਾ			ਅਣ-ਅੰਤਿਮ ਖਰਚਾ									
		ਕੇਂਦਰੀ ਹਿੱਸਾ	ਰਾਜ ਦਾ ਹਿੱਸਾ	ਕੁੱਲ	ਕੇਂਦਰੀ ਹਿੱਸਾ	ਰਾਜ ਦਾ ਹਿੱਸਾ	ਕੁੱਲ	ਕੇਂਦਰੀ ਹਿੱਸਾ	ਰਾਜ ਦਾ ਹਿੱਸਾ	ਕੁੱਲ	ਕੇਂਦਰੀ ਹਿੱਸਾ	ਰਾਜ ਦਾ ਹਿੱਸਾ	ਕੁੱਲ	
1	2	3	4	5	6	7	8	9	10	11	12	13	14	15
	ਸੀ.ਐਸ.ਐਸ-ਹੋਰ ਸਕੀਮ													
ਸੀ.ਐਸ (ਡਬਲਯੂ.ਐਸ.ਸੀ)-05/01- 34	ਅਨੁਸੂਚਿਤ ਜਾਤੀਆਂ ਦੇ ਵਿਦਿਆਰਥੀਆਂ ਲਈ ਪੋਸਟ ਮੈਟਰਿਕ ਸਕਾਲਰਸ਼ਿਪ (100% ਭਾਰਤ ਸਰਕਾਰ - ਰਾਜ ਸਰਕਾਰ ਦੀ ਦੇਣਦਾਰੀ ਤੋਂ ਇਲਾਵਾ)	11730.00	15048.00	26778.00	21785.11	18102.51	39887.62	36000.00	24000.00	60000.00	36000.00	24000.00	60000.00	0.00
ਸੀ.ਐਸ (ਡਬਲਯੂ.ਐਸ.ਸੀ)-02	ਬਾਬੂ ਜਗਜੀਵਨ ਰਾਮ ਛਾਤਰਾਵਾਸ ਯੋਜਨਾ-ਸਕੂਲਾਂ ਅਤੇ ਕਾਲਜਾਂ ਵਿੱਚ ਅਨੁਸੂਚਿਤ ਜਾਤੀ ਦੀਆਂ ਲੜਕੀਆਂ ਲਈ ਹੋਸਟਲਾਂ ਦੀ ਉਸਾਰੀ (100% ਭਾਰਤ ਸਰਕਾਰ)	0.00	0.00	0.00	0.00	0.00	0.00	1.00	0.00	1.00	1.00	0.00	1.00	1.00
ਸੀ.ਐਸ (ਡਬਲਯੂ.ਐਸ.ਸੀ)-05/03-33	ਬਾਬੂ ਜਗਜੀਵਨ ਰਾਮ ਛਾਤਰਾਵਾਸ ਯੋਜਨਾ-ਸਕੂਲਾਂ ਅਤੇ ਕਾਲਜਾਂ ਵਿੱਚ ਅਨੁਸੂਚਿਤ ਜਾਤੀ ਦੇ ਲੜਕਿਆਂ ਅਤੇ ਲੜਕੀਆਂ ਲਈ ਹੋਸਟਲ (50:50) (ਭਾਰਤ ਸਰਕਾਰ:ਪੰਜਾਬ ਸਰਕਾਰ) (ਨਾਨ ਪਲਾਨ ਤੋਂ ਤਬਦੀਲ ਹੋਈ)	0.00	0.00	0.00	0.00	0.00	0.00	1.00	1.00	2.00	1.00	1.00	2.00	2.00
ਸੀ.ਐਸ (ਡਬਲਯੂ.ਐਸ.ਸੀ)-06/10-50	ਸਿਵਲ ਅਧਿਕਾਰਾਂ ਦੀ ਰੱਖਿਆ ਸਬੰਧੀ ਐਕਟ-1955 ਅਤੇ ਅਨੁਸੂਚਿਤ ਜਾਤੀਆਂ ਅਤੇ ਅਨੁਸੂਚਿਤ ਕਬੀਲਿਆਂ (ਅਤਿਆਚਾਰ ਰੋਕੂ ਐਕਟ-1989) ਨੂੰ ਲਾਗੂ ਕਰਨਾ (ਨਾਨ ਪਲਾਨ ਤੋਂ ਤਬਦੀਲ ਹੋਈ) (50:50)	257.80	257.80	515.60	33.66	33.65	67.31	1220.68	1220.68	2441.36	1220.68	1220.68	2441.36	0.00
ਡਬਲਯੂ. ਐਸ. ਸੀ-01	ਪੰਜਾਬ ਅਨੁਸੂਚਿਤ ਜਾਤੀਆਂ ਤੋਂ ਵਿਕਾਸ ਅਤੇ ਵਿੱਤ ਨਿਗਮ ਲਈ ਸ਼ੇਅਰ ਕੈਪੀਟਲ (ਰਾਜ ਦਾ 51% ਅਤੇ ਭਾਰਤ ਸਰਕਾਰ ਦਾ 49% ਹਿੱਸਾ)	287.56	299.29	586.85	318.76	224.54	543.30	756.27	542.00	1298.27	756.27	542.00	1298.27	1298.27
ਸੀ.ਐਸ. (ਡਬਲਯੂ.ਐਸ.ਸੀ)-04	ਨੌਵੀਂ ਅਤੇ ਦਸਵੀਂ ਕਲਾਸ ਵਿੱਚ ਪੜ੍ਹਦੇ ਅਨੁਸੂਚਿਤ ਜਾਤੀ ਦੇ ਵਿੱਦਿਆਰਥੀਆਂ ਲਈ ਪ੍ਰੀ-ਮੈਟਰਿਕ ਸਕਾਲਰਸ਼ਿਪ (100% ਭਾਰਤ ਸਰਕਾਰ)	2456.21	2155.67	4611.88	0.00	0.00	0.00	0.00	0.00	0.00	0.00	0.00	0.00	0.00
ਸੀ.ਐਸ. (ਡਬਲਯੂ.ਐਸ.ਸੀ)-07	ਅਨੁਸੂਚਿਤ ਜਾਤੀ ਵਿਦਿਆਰਥੀਆਂ ਦੀ ਮੈਰਿਟ ਵਿਚ ਵਾਧਾ (100% ਭਾਰਤ ਸਰਕਾਰ)	0.00	0.00	0.00	0.00	0.00	0.00	1.00	0.00	1.00	1.00	0.00	1.00	0.00
ਸੀ.ਐਸ (ਡਬਲਯੂ.ਐਸ.ਸੀ) 53	ਅਨੁਸੂਚਿਤ ਜਾਤੀ ਬਹੁਤਾਤ ਵਾਲੇ ਪਿੰਡਾਂ ਵਿੱਚ ਪ੍ਰਧਾਨ ਮੰਤਰੀ ਆਦਰਸ਼ ਗਰਾਮ ਯੋਜਨਾ (50:50)	4077.21	0.00	4077.21	1152.95	1029.00	2181.95	20000.00	0.00	20000.00	20000.00	0.00	20000.00	20000.00
	ਜੋੜ (ਰਾਜ ਪੱਧਰੀ ਸਕੀਮਾਂ)	18808.78	30053.02	48861.80	23290.48	32954.90	56245.38	58079.95	36363.68	94443.63	58079.95	36363.68	94443.63	21301.27
	ਜ਼ਿਲ੍ਹਾ ਪੱਧਰੀ ਸਕੀਮਾਂ													
ਡਬਲਯੂ. ਐਸ. ਸੀ (ਡੀ) 1	ਡਾ. ਬੀ.ਆਰ. ਅੰਬੇਦਕਰ ਭਵਨਾਂ ਦੀ ਉਸਾਰੀ ਅਤੇ ਉਨ੍ਹਾਂ ਦਾ ਰੱਖ ਰਖਾਓ।	0.00	0.00	0.00	0.00	25.00	25.00	0.00	292.59	292.59	0.00	292.59	292.59	1.00
	ਜੋੜ (ਜ਼ਿਲ੍ਹਾ ਪੱਧਰੀ ਸਕੀਮਾਂ)	0.00	0.00	0.00	0.00	25.00	25.00	0.00	292.59	292.59	0.00	292.59	292.59	1.00
	ਜੋੜ (ਰਾਜ ਪੱਧਰੀ+ਜ਼ਿਲ੍ਹਾ ਪੱਧਰੀ ਸਕੀਮਾਂ)	18808.78	30053.02	48861.80	23290.48	32979.90	56270.38	58079.95	36656.27	94736.22	58079.95	36656.27	94736.22	21302.27

ਸਟੇਟਮੈਂਟ- II
ਅਨੁਸੂਚਿਤ ਜਾਤੀਆਂ ਸਬ ਪਲਾਨ 2022-23
ਸਕੀਮਵਾਈਜ਼ ਖਰਚੇ ਦੇ ਅਨੁਮਾਨ

(ਰੁਪਏ ਲੱਖਾਂ ਵਿੱਚ)

ਸਕੀਮ ਕੋਡ	ਸਬਹੱਡ/ ਸਕੀਮ	ਐਸ.ਸੀ.ਐਸ.ਪੀ. 2020-21			ਐਸ.ਸੀ.ਐਸ.ਪੀ. 2021-22			ਖਰਚੇ ਦੇ ਅਨੁਮਾਨ 2022-23 (ਯੋਗ ਹਿੱਸਾ)			ਐਸ.ਸੀ.ਐਸ.ਪੀ. 2022-23 ਖਰਚੇ ਦੇ ਅਨੁਮਾਨ			ਕਾਲਮ 14 ਵਿੱਚ ਪ੍ਰੀਤੀ ਹਿੱਸਾ
		ਅਸਲ ਖਰਚਾ			ਅਣ-ਅੰਤਿਮ ਖਰਚਾ									
		ਕੇਂਦਰੀ ਹਿੱਸਾ	ਰਾਜ ਦਾ ਹਿੱਸਾ	ਕੁੱਲ	ਕੇਂਦਰੀ ਹਿੱਸਾ	ਰਾਜ ਦਾ ਹਿੱਸਾ	ਕੁੱਲ	ਕੇਂਦਰੀ ਹਿੱਸਾ	ਰਾਜ ਦਾ ਹਿੱਸਾ	ਕੁੱਲ	ਕੇਂਦਰੀ ਹਿੱਸਾ	ਰਾਜ ਦਾ ਹਿੱਸਾ	ਕੁੱਲ	
1	2	3	4	5	6	7	8	9	10	11	12	13	14	15
	ਸਮਾਜਿਕ ਸੁਰੱਖਿਆ ਅਤੇ ਭਲਾਈ													
	ਰਾਜ ਪੱਧਰੀ ਸਕੀਮਾਂ													
ਐਸ.ਐਸ. ਡਬਲਿਊ-03	ਬੁਢਾਪਾ ਪੈਨਸ਼ਨ (ਸਮਾਜਿਕ ਸੁਰੱਖਿਆ ਫੰਡ)	0.00	83212.46	83212.46	0.00	145418.78	145418.78	0.00	310027.00	310027.00	0.00	155013.50	155013.50	0.00
ਐਸ.ਐਸ. ਡਬਲਿਊ-03(i)	ਪ੍ਰਬੰਧਕੀ ਖਰਚੇ	0.00	0.00	0.00	0.00	36.93	36.93	0.00	0.00	0.00	0.00	0.00	0.00	0.00
ਐਸ.ਐਸ. ਡਬਲਿਊ-04	ਅਪਾਹਜ ਲੋਕਾਂ ਨੂੰ ਵਿੱਤੀ ਸਹਾਇਤਾ (ਸਮਾਜਿਕ ਸੁਰੱਖਿਆ ਫੰਡ)	0.00	9914.30	9914.30	0.00	17108.29	17108.29	0.00	38915.00	38915.00	0.00	19457.50	19457.50	0.00
ਐਸ.ਐਸ. ਡਬਲਿਊ-12	ਸਮਾਜਿਕ ਸੁਰੱਖਿਆ ਵਿਭਾਗ ਵੱਲੋਂ ਚਲਾਏ ਜਾ ਰਹੇ ਵੱਖ-ਵੱਖ ਹੋਮਸ/ਸੰਸਥਾਵਾਂ ਨੂੰ ਸਹਾਇਤਾ (ਐਸ.ਐਸ.ਡਬਲਿਊ 11, 13, 14 ਨਾਲ ਮਿਲਾਈ ਸਕੀਮ)	0.00	0.00	0.00	0.00	0.00	0.00	0.00	300.00	300.00	0.00	96.00	96.00	0.00
ਡਬਲਿਊ. ਸੀ.ਡੀ-02	ਆਸੁਰਿਤ ਬੱਚਿਆਂ ਨੂੰ ਵਿੱਤੀ ਸਹਾਇਤਾ (ਸਮਾਜਿਕ ਸੁਰੱਖਿਆ ਫੰਡ)	0.00	7404.00	7404.00	0.00	13850.21	13850.21	0.00	30770.00	30770.00	0.00	15385.00	15385.00	0.00
ਡਬਲਿਊ. ਸੀ.ਡੀ- 03	ਵਿਧਵਾਵਾਂ ਅਤੇ ਨਿਆਸੁਰਿਤ ਔਰਤਾਂ ਨੂੰ ਵਿੱਤੀ ਸਹਾਇਤਾ (ਸਮਾਜਿਕ ਸੁਰੱਖਿਆ ਫੰਡ)	0.00	22888.13	22888.13	0.00	40591.38	40591.38	0.00	85070.00	85070.00	0.00	42535.00	42535.00	0.00
ਡਬਲਿਊ. ਸੀ.ਡੀ- 05	ਮਾਈ ਭਾਗੋ ਵਿਦਿਆ ਸਕੀਮ (ਨੌਵੀਂ ਤੋਂ ਬਾਰਵੀਂ ਜਮਾਤ ਵਿਚ ਪੜ੍ਹਦੀਆਂ ਸਾਰੀਆਂ ਵਿਦਿਆਰਥਣਾਂ ਨੂੰ ਮੁਫਤ ਸਾਈਕਲ ਦੇਣਾ)	0.00	0.00	0.00	0.00	0.00	0.00	0.00	1.00	1.00	0.00	0.32	0.32	0.00
ਡਬਲਿਊ. ਸੀ.ਡੀ-06	ਦਿਹਾਤੀ ਖੇਤਰਾਂ ਵਿਚ ਅੰਗਰੀਣ ਵਿਦਿਆਰਥਣਾਂ ਨੂੰ ਹਾਜ਼ਰੀ ਵਜੀਫਾ।	0.00	26.62	26.62	0.00	34.22	34.22	0.00	70.00	70.00	0.00	35.00	35.00	0.00
ਐਸ.ਐਸ. ਡਬਲਿਊ ਸੀ.ਡੀ.-18	ਸਵਧਾਰ ਗ੍ਰਹਿ ਸਕੀਮ (60:40) (ਦਸੰਬਰ 2017 ਤੋਂ 50:50)	0.00	0.00	0.00	4.02	2.68	6.70	30.00	20.00	50.00	15.00	10.00	25.00	0.00
ਐਸ.ਐਸ. ਡਬਲਿਊ. ਸੀ.ਡੀ.)-19	ਮਹਿਲਾ ਸ਼ਕਤੀ ਕੇਂਦਰ।	0.00	0.00	0.00	0.00	0.00	0.00	239.00	159.00	398.00	8.40	5.60	14.00	0.00
ਐਸ.ਐਸ. ਡਬਲਿਊ-17	ਬਿਰਧ ਆਸੁਰਮ ਸਥਾਪਿਤ ਕਰਨਾ।	0.00	479.13	479.13	0.00	67.57	67.57	0.00	500.00	500.00	0.00	160.00	160.00	0.00
	ਸੀ.ਐਸ.ਐਸ-ਹੋਰ ਸਕੀਮਾਂ													
ਐਸ.ਐਸ. ਡਬਲਿਊ. ਸੀ.ਡੀ)-08	ਔਰਤਾਂ ਦੇ ਸਸ਼ਕਤੀਕਰਨ ਲਈ ਕੌਮੀ ਮਿਸ਼ਨ ਅਧੀਨ ਰਾਜ ਸਰੋਤ ਕੇਂਦਰ ਦੀ ਸਥਾਪਨਾ (100% ਭਾਰਤ ਸਰਕਾਰ) (ਹੁਣ 60:40)	3.38	3.38	6.76	6.64	3.93	10.57	17.34	11.56	28.90	8.67	5.78	14.45	0.00
ਐਸ.ਐਸ. ਡਬਲਿਊ. ਸੀ.ਡੀ)-02	ਪ੍ਰਧਾਨ ਮੰਤਰੀ ਮਾਤਰੂ ਵੱਦਨਾ ਯੋਜਨਾ (60:40) (ਪਹਿਲਾਂ ਪ੍ਰਸੂਤਾ ਲਾਭ ਪ੍ਰੋਗਰਾਮ) (ਸਤੰਬਰ 2017 ਤੋਂ ਭਾਰਤ ਸਰਕਾਰ ਵੱਲੋਂ ਏ.ਡੀ. ਨੂੰ ਸਿੱਧਾ ਜਾਰੀ)	0.00	658.84	658.84	330.75	628.08	958.83	2196.14	1464.08	3660.22	1097.32	731.55	1828.87	0.00

ਸਟੇਟਮੈਂਟ- II
ਅਨੁਸੂਚਿਤ ਜਾਤੀਆਂ ਸਬ ਪਲਾਨ 2022-23
ਸਕੀਮਵਾਈਜ਼ ਖਰਚੇ ਦੇ ਅਨੁਮਾਨ

(ਰੁਪਏ ਲੱਖਾਂ ਵਿੱਚ)

ਸਕੀਮ ਕੋਡ	ਸਬਹਿੱਦ/ ਸਕੀਮ	ਐਸ.ਸੀ.ਐਸ.ਪੀ. 2020-21			ਐਸ.ਸੀ.ਐਸ.ਪੀ. 2021-22			ਖਰਚੇ ਦੇ ਅਨੁਮਾਨ 2022-23 (ਯੋਗ ਹਿੱਸਾ)			ਐਸ.ਸੀ.ਐਸ.ਪੀ. 2022-23 ਖਰਚੇ ਦੇ ਅਨੁਮਾਨ			ਕਾਲਮ 14 ਵਿੱਚ ਪ੍ਰੀਤੀ ਹਿੱਸਾ
		ਅਸਲ ਖਰਚਾ			ਅਣ-ਅੰਤਿਮ ਖਰਚਾ									
		ਕੇਂਦਰੀ ਹਿੱਸਾ	ਰਾਜ ਦਾ ਹਿੱਸਾ	ਕੁੱਲ	ਕੇਂਦਰੀ ਹਿੱਸਾ	ਰਾਜ ਦਾ ਹਿੱਸਾ	ਕੁੱਲ	ਕੇਂਦਰੀ ਹਿੱਸਾ	ਰਾਜ ਦਾ ਹਿੱਸਾ	ਕੁੱਲ	ਕੇਂਦਰੀ ਹਿੱਸਾ	ਰਾਜ ਦਾ ਹਿੱਸਾ	ਕੁੱਲ	
1	2	3	4	5	6	7	8	9	10	11	12	13	14	15
ਡਬਲਿਊ.ਸੀ. ਡੀ)- 01	ਬਾਲ ਸੁਰੱਖਿਆ ਸੇਵਾਵਾਂ (ਪਹਿਲਾ ਨਾਮ ਏਕੀਕ੍ਰਿਤ ਬਾਲ ਸੁਰੱਖਿਆ ਸਕੀਮ) (ਆਈ.ਸੀ.ਪੀ.ਐਸ)(60:40)	561.63	256.10	817.73	143.00	95.41	238.41	1545.00	1030.00	2575.00	772.50	515.00	1287.50	175.00
	ਜੋੜ (ਰਾਜ ਪੱਧਰ)	565.01	124842.96	125407.97	484.41	217837.48	218321.89	4027.48	468337.64	472365.12	1901.89	233950.25	235852.14	175.00
	ਜ਼ਿਲ੍ਹਾ ਪੱਧਰੀ ਸਕੀਮ													
	ਸੀ.ਐਸ.ਐਸ-ਫਲੋਗਸਿੱਪ ਸਕੀਮ													
ਐਸ.ਐਸ. ਡਬਲਯੂ (ਡੀ)-01	ਕੌਮੀ ਸਮਾਜਿਕ ਸਹਾਇਤਾ ਪ੍ਰੋਗਰਾਮ (ਏ.ਸੀ.ਏ.) (100% ਭਾਰਤ ਸਰਕਾਰ)													
ਐਸ.ਐਸ. ਡਬਲਯੂ (ਡੀ)-01(i) -	ਇੰਦਰਾ ਗਾਂਧੀ ਰਾਸ਼ਟਰੀ ਬੁਢਾਪਾ ਪੈਨਸ਼ਨ।	2247.80	0.00	2247.80	732.97	0.00	732.97	5400.00	0.00	5400.00	2700.00	0.00	2700.00	0.00
ਐਸ.ਐਸ. ਡਬਲਯੂ (ਡੀ)-01(ii)-	ਰਾਸ਼ਟਰੀ ਪਰਿਵਾਰ ਲਾਭ ਸਕੀਮ।	135.80	0.00	135.80	119.20	0.00	119.20	600.00	0.00	600.00	300.00	0.00	300.00	0.00
ਐਸ.ਐਸ. ਡਬਲਯੂ (ਡੀ)-01(iii) -	ਇੰਦਰਾ ਗਾਂਧੀ ਰਾਸ਼ਟਰੀ ਵਿਧਵਾ ਪੈਨਸ਼ਨ ਸਕੀਮ।	327.00	0.00	327.00	204.84	0.00	204.84	750.00	0.00	750.00	375.00	0.00	375.00	0.00
ਐਸ.ਐਸ. ਡਬਲਯੂ (ਡੀ)-01(iv)	ਇੰਦਰਾ ਗਾਂਧੀ ਰਾਸ਼ਟਰੀ ਅੰਗਰੀਣ ਪੈਨਸ਼ਨ ਸਕੀਮ।	101.57	0.00	101.57	35.22	0.00	35.22	400.00	0.00	400.00	200.00	0.00	200.00	0.00
	ਜੋੜ (ਜ਼ਿਲ੍ਹਾ ਪੱਧਰ)	2812.17	0.00	2812.17	1092.23	0.00	1092.23	7150.00	0.00	7150.00	3575.00	0.00	3575.00	0.00
	ਜੋੜ (ਰਾਜ ਪੱਧਰ ਅਤੇ ਜ਼ਿਲ੍ਹਾ ਪੱਧਰ)	3377.18	124842.96	128220.14	1576.64	217837.48	219414.12	11177.48	468337.64	479515.12	5476.89	233950.25	239427.14	175.00
	ਪੋਸ਼ਣ													
	ਜ਼ਿਲ੍ਹਾ ਪੱਧਰੀ ਸਕੀਮਾਂ													
ਐਨ.ਟੀ (ਡੀ)-08	ਰਾਜ ਦੇ ਅੰਗਨਵਾੜੀ ਕੇਂਦਰਾਂ ਦੀਆਂ ਇਮਾਰਤਾਂ ਦੀ ਉਸਾਰੀ ਸਬੰਧੀ ਨਾਬਾਰਡ ਪ੍ਰੋਜੈਕਟ (85:15) (ਨਬਾਰਡ:ਰਾਜ ਸਰਕਾਰ)	0.00	171.36	171.36	0.00	0.00	0.00	0.00	1.00	1.00	0.00	0.70	0.70	0.70
	ਸੀ.ਐਸ.ਐਸ-ਫਲੋਗਸਿੱਪ ਸਕੀਮਾਂ													
ਐਨ.ਟੀ.(ਡੀ)-01	ਪੋਸ਼ਣ (ਆਈ.ਸੀ.ਡੀ.ਐਸ) (ਅਸਲ ਖਰਚੇ ਦਾ 50% ਭਾਰਤ ਸਰਕਾਰ ਦੁਆਰਾ ਪ੍ਰਤਿਪੂਰਤ ਕੀਤਾ ਜਾਂਦਾ ਹੈ।) (50:50) (ਐਸ.ਐਨ.ਪੀ.)	3985.18	4768.44	8753.62	3148.54	3105.43	6253.97	9000.00	9000.00	18000.00	6300.00	6300.00	12600.00	0.00
ਐਨ.ਟੀ.(ਡੀ)-04(i)	ਪੁਨਰਗਠਿਤ ਆਈ.ਸੀ.ਡੀ.ਐਸ. ਅਧੀਨ ਅੰਗਨਵਾੜੀ ਕੇਂਦਰਾਂ ਦੀਆਂ ਇਮਾਰਤਾਂ ਦੀ ਉਸਾਰੀ (60:40)	0.00	0.00	0.00	0.00	0.00	0.00	810.00	540.00	1350.00	567.01	378.00	945.01	0.00

ਸਟੇਟਮੈਂਟ- II
ਅਨੁਸੂਚਿਤ ਜਾਤੀਆਂ ਸਬ ਪਲਾਨ 2022-23
ਸਕੀਮਵਾਈਜ਼ ਖਰਚੇ ਦੇ ਅਨੁਮਾਨ

(ਰੁਪਏ ਲੱਖਾਂ ਵਿੱਚ)

ਸਕੀਮ ਕੋਡ	ਸਬਹੱਦ/ ਸਕੀਮ	ਐਸ.ਸੀ.ਐਸ.ਪੀ. 2020-21			ਐਸ.ਸੀ.ਐਸ.ਪੀ. 2021-22			ਖਰਚੇ ਦੇ ਅਨੁਮਾਨ 2022-23 (ਯੋਗ ਹਿੱਸਾ)			ਐਸ.ਸੀ.ਐਸ.ਪੀ. 2022-23 ਖਰਚੇ ਦੇ ਅਨੁਮਾਨ			ਕਾਲਮ 14 ਵਿੱਚ ਪੂੰਜੀ ਹਿੱਸਾ
		ਅਸਲ ਖਰਚਾ			ਅਣ-ਅੰਤਿਮ ਖਰਚਾ			ਕੇਂਦਰੀ ਹਿੱਸਾ	ਰਾਜ ਦਾ ਹਿੱਸਾ	ਕੁੱਲ	ਕੇਂਦਰੀ ਹਿੱਸਾ	ਰਾਜ ਦਾ ਹਿੱਸਾ	ਕੁੱਲ	
		ਕੇਂਦਰੀ ਹਿੱਸਾ	ਰਾਜ ਦਾ ਹਿੱਸਾ	ਕੁੱਲ	ਕੇਂਦਰੀ ਹਿੱਸਾ	ਰਾਜ ਦਾ ਹਿੱਸਾ	ਕੁੱਲ							
1	2	3	4	5	6	7	8	9	10	11	12	13	14	15
	ਸੀ.ਐਸ.ਐਸ-ਹੋਰ ਸਕੀਮਾਂ													
ਐਨ.ਟੀ(ਡੀ)-02	ਕਿਸ਼ੋਰ ਲੜਕੀਆਂ ਲਈ ਸਕੀਮ (ਪਹਿਲਾਂ ਰਾਜੀਵ ਗਾਂਧੀ ਕਿਸ਼ੋਰ ਲੜਕੀਆਂ ਸਸ਼ਤੀਕਰਨ ਸਕੀਮ)-(ਆਰ.ਜੀ.ਐਸ.ਈ.ਏ.ਜੀ) -"ਸਬਲਾ" (ਐਸ.ਐਨ.ਪੀ.-50:50) (ਸਿਖਲਾਈ 60:40)	0.00	0.00	0.00	0.00	0.00	0.00	92.88	75.83	168.71	65.01	53.08	118.09	0.00
ਐਨ.ਟੀ. (ਡੀ.)-09	ਕੌਮੀ ਕਰੋਚ ਸਕੀਮ (ਪਹਿਲਾਂ ਨਾਂਮ ਕੰਮ ਕਰਨ ਵਾਲੀਆਂ ਮਾਵਾਂ ਦੇ ਬੱਚਿਆਂ ਲਈ ਕ੍ਰੋਚ ਸਕੀਮ) (60:40)	46.62	29.05	75.67	0.00	0.00	0.00	136.25	90.83	227.08	95.37	63.59	158.96	0.00
ਐਨ.ਟੀ. (ਡੀ.)-07	ਪੋਸ਼ਣ ਅਭਿਆਨ - ਕੌਮੀ ਪੋਸ਼ਣ ਮਿਸ਼ਨ।	667.99	163.53	831.52	22.15	22.56	44.71	4241.57	1060.39	5301.96	99.80	24.95	124.75	0.00
ਐਨ.ਟੀ. (ਡੀ.)-10	ਏਕੀਕ੍ਰਿਤ ਬਾਲ ਵਿਕਾਸ ਸਕੀਮ ਅਧੀਨ ਮਨਰੋਗਾ ਨਾਲ ਆਗਨਵਾੜੀ ਕੇਂਦਰਾਂ ਦੀਆਂ ਇਮਾਰਤਾਂ ਦੀ ਉਸਾਰੀ (60:40)	0.00	0.00	0.00	0.00	0.00	0.00	1200.00	800.00	2000.00	840.00	560.00	1400.00	1400.00
	ਜੋੜ	4699.79	5132.38	9832.17	3170.69	3127.99	6298.68	15480.70	11568.05	27048.75	7967.19	7380.32	15347.51	1400.70
	ਕਿਰਤ ਅਤੇ ਕਿਰਤ ਭਲਾਈ													
	ੳ) ਕਿਰਤ													
ਐਲ. ਡਬਲਿਊ -04	ਬਾਲ ਮਜਦੂਰ-ਪੁਨਰਵਾਸ ਫੰਡ	0.00	0.00	0.00	0.00	0.00	0.00	0.00	30.00	30.00	0.00	7.50	7.50	0.00
	ਸੀ.ਐਸ.ਐਸ-ਆਪਸ਼ਨਰ/ਹੋਰ													
ਐਲ. ਡਬਲਿਊ.- 01	ਬੱਧੂਆ ਮਜਦੂਰਾਂ ਦਾ ਪੁਨਰਵਾਸ (50:50) (ਸਾਲ 2017-18 ਤੋਂ 100% ਸੀ.ਐਸ.ਐਸ. ਵਿਚ ਤਬਦੀਲ)	0.00	0.00	0.00	0.00	0.00	0.00	220.00	0.00	220.00	110.00	0.00	110.00	0.00
	ਉਪ ਜੋੜ (ੳ)	0.00	0.00	0.00	0.00	0.00	0.00	220.00	30.00	250.00	110.00	7.50	117.50	0.00
	ਅ) ਰੋਜ਼ਗਾਰ ਉਤਪਤੀ													
ਈ.ਜੀ-01	ਰੁਜ਼ਗਾਰ ਉਤਪਤੀ ਅਤੇ ਸਿਖਲਾਈ ਸਬੰਧੀ ਨਵੇਂ ਵਿਭਾਗ ਦੀ ਸਥਾਪਨਾ (ਹੁਨਰ ਵਿਕਾਸ ਅਤੇ ਸਿਖਲਾਈ)	0.00	0.00	0.00	0.00	0.00	0.00	0.00	1.00	1.00	0.00	0.25	0.25	0.00
ਈ.ਜੀ-02	ਪੰਜਾਬ ਦੇ ਯੁਵਕਾਂ ਲਈ ਸਿਖਲਾਈ ਅਤੇ ਰੋਜ਼ਗਾਰ ਕੇਂਦਰ (ਸੀ-ਪਾਈਟ)	0.00	212.00	212.00	0.00	225.00	225.00	0.00	1800.00	1800.00	0.00	270.00	270.00	0.00
ਈ.ਜੀ-03	ਮਹਾਰਾਜਾ ਰਣਜੀਤ ਸਿੰਘ ਆਰਮਡ ਫੋਰਸਜ਼ ਸਰਵਿਸਜ਼ ਪਰੈਪਰੇਟਰੀ ਇੰਸਟੀਚਿਊਟ ਅਜੀਤਗੜ੍ਹ (ਕਾਰਪਸ ਫੰਡ)	0.00	0.00	0.00	0.00	0.00	0.00	0.00	225.00	225.00	0.00	5.83	5.83	0.00
ਈ.ਜੀ-06	ਮਾਈ ਭਾਗੋ ਆਰਮਡ ਫੋਰਸਜ਼ ਸਰਵਿਸਜ਼ ਪਰੈਪਰੇਟਰੀ ਇੰਸਟੀਚਿਊਟ (ਲੜਕੀਆਂ) ਮੁਹਾਲੀ ਲਈ ਗ੍ਰਾਂਟ-ਇੰਨ-ਏਡ	0.00	0.00	0.00	0.00	20.00	20.00	0.00	300.00	300.00	0.00	15.80	15.80	0.00
ਈ.ਜੀ.-07	ਸ਼ਹੀਦ ਭਗਤ ਸਿੰਘ ਰੁਜ਼ਗਾਰ ਉਤਪਤੀ ਸਕੀਮ।													
ਈ.ਜੀ.-07 (i)	ਯਾਰੀ ਐਟਰਪ੍ਰਾਈਸੀਜ਼।	0.00	0.00	0.00	0.00	0.00	0.00	0.00	1.00	1.00	0.00	0.25	0.25	0.00
ਈ.ਜੀ.-07 (ii)	ਆਪਣੀ ਗੱਡੀ ਆਪਣਾ ਰੁਜ਼ਗਾਰ ਸਕੀਮ।	0.00	0.00	0.00	0.00	0.00	0.00	0.00	0.00	0.00	0.00	0.00	0.00	0.00
ਈ.ਜੀ.-07 (iii)	ਹਰਾ ਟਰੈਕਟਰ (35 ਤੋਂ 50 ਹਾਰਸਪਾਵਰ)	0.00	0.00	0.00	0.00	0.00	0.00	0.00	0.00	0.00	0.00	0.00	0.00	0.00

ਸਟੇਟਮੈਂਟ- II
ਅਨੁਸੂਚਿਤ ਜਾਤੀਆਂ ਸਬ ਪਲਾਨ 2022-23
ਸਕੀਮਵਾਈਜ਼ ਖਰਚੇ ਦੇ ਅਨੁਮਾਨ

(ਰੁਪਏ ਲੱਖਾਂ ਵਿੱਚ)

ਸਕੀਮ ਕੋਡ	ਸਬਹੱਦ/ ਸਕੀਮ	ਐਸ.ਸੀ.ਐਸ.ਪੀ. 2020-21			ਐਸ.ਸੀ.ਐਸ.ਪੀ. 2021-22			ਖਰਚੇ ਦੇ ਅਨੁਮਾਨ 2022-23 (ਯੋਗ ਹਿੱਸਾ)			ਐਸ.ਸੀ.ਐਸ.ਪੀ. 2022-23 ਖਰਚੇ ਦੇ ਅਨੁਮਾਨ			ਕਾਲਮ 14 ਵਿੱਚ ਪੂੰਜੀ ਹਿੱਸਾ
		ਅਸਲ ਖਰਚਾ			ਅਣ-ਅੰਤਿਮ ਖਰਚਾ			ਕੇਂਦਰੀ ਹਿੱਸਾ	ਰਾਜ ਦਾ ਹਿੱਸਾ	ਕੁੱਲ	ਕੇਂਦਰੀ ਹਿੱਸਾ	ਰਾਜ ਦਾ ਹਿੱਸਾ	ਕੁੱਲ	
		ਕੇਂਦਰੀ ਹਿੱਸਾ	ਰਾਜ ਦਾ ਹਿੱਸਾ	ਕੁੱਲ	ਕੇਂਦਰੀ ਹਿੱਸਾ	ਰਾਜ ਦਾ ਹਿੱਸਾ	ਕੁੱਲ							
1	2	3	4	5	6	7	8	9	10	11	12	13	14	15
ਈ.ਜੀ.-09	ਹਥਿਆਰਬੰਦ ਸੈਨਾਵਾਂ ਲਈ ਤਿਆਰੀ ਕਰਵਾਉਣ ਲਈ ਅੰਮ੍ਰਿਤਸਰ ਵਿੱਚ ਜਨਰਲ ਸ਼ਾਮ ਸਿੰਘ ਅਟਾਰੀ ਵਾਲਾ ਅਦਾਰੇ ਦੀ ਸਥਾਪਨਾ।	0.00	0.00	0.00	0.00	0.00	0.00	0.00	1.00	1.00	0.00	0.10	0.10	0.10
	ਸੀ.ਐਸ.ਐਸ.ਆਪਸ਼ਨਲ/ਹੋਰ													
ਸੀ.ਐਸ.(ਈ.ਜੀ.) 45	ਸਕਿੱਲ ਡਿਵੈਲਪਮੈਂਟ ਮਿਸ਼ਨ - ਮਾਡਲ ਕੈਰੀਅਰ ਕੇਂਦਰ ਬਠਿੰਡਾ (100%)	4.30	0.00	4.30	0.00	0.00	0.00	45.77	0.00	45.77	0.38	0.00	0.38	0.00
	ਸਕਿੱਲ ਡਿਵੈਲਪਮੈਂਟ ਮਿਸ਼ਨ													
ਸੀ.ਐਸ.(ਈ.ਜੀ.) -02	ਦੀਨ ਦਿਆਲ ਉਪਾਧਿਆ ਗ੍ਰਾਮੀਣ ਕੌਸ਼ਲਿਆ ਯੋਜਨਾ ਅਧੀਨ ਰੋਜ਼ਗਾਰ ਨਾਲ ਜੁੜੇ ਹਨਰ-ਵਿਕਾਸ ਪ੍ਰੋਜੈਕਟ ਸਕੀਮ (ਸਕੱਲਪ) (60:40) (ਆਈ.ਟੀ.ਆਈ ਸਬ ਹੋਡ ਵਿੱਚੋਂ ਤਬਦੀਲ)	1376.63	917.75	2294.38	0.00	0.00	0.00	3000.00	2000.00	5000.00	1500.00	1000.00	2500.00	0.00
ਸੀ.ਐਸ.(ਈ.ਜੀ.)-03	ਪ੍ਰਧਾਨ ਮੰਤਰੀ ਕੁਸਲ ਵਿਕਾਸ ਯੋਜਨਾ (100%)(ਆਈ.ਟੀ.ਆਈ ਸਬ ਹੋਡ ਵਿੱਚੋਂ ਤਬਦੀਲ)	539.52	0.00	539.52	554.40	0.00	554.40	3000.00	0.00	3000.00	750.00	0.00	750.00	0.00
ਸੀ.ਐਸ.(ਈ.ਜੀ.)-04	ਉਪਜੀਵਕ ਦੇ ਉਤਸ਼ਾਹਿਤ ਲਈ ਜਾਣਕਾਰੀ ਹਨਰ ਗ੍ਰਹਿਣ (ਸਕੱਲਪ) (60.40)(ਆਈ.ਟੀ.ਆਈ ਸਬ ਹੋਡ ਵਿੱਚੋਂ ਤਬਦੀਲ)	0.00	0.00	0.00	90.00	60.00	150.00	600.00	400.00	1000.00	150.00	100.00	250.00	0.00
	ਉਪ ਜੋੜ (ਅ)	1920.45	1129.75	3050.20	644.40	305.00	949.40	6645.77	4728.00	11373.77	2400.38	1392.23	3792.61	0.10
	ੲ) ਉਦਯੋਗਿਕ ਸਿਖਲਾਈ													
ਆਈ.ਟੀ. ਆਈ- 01	ਪੰਜਾਬ ਵਿੱਚ ਉਦਯੋਗਿਕ ਸਿਖਲਾਈ ਸੰਸਥਾਵਾਂ ਨੂੰ ਸਰਵ-ਸਰੋਸ਼ਠ ਕੇਂਦਰਾਂ ਵਜੋਂ ਉਨਤ ਕਰਨਾ (75:25)	0.00	0.00	0.00	0.00	3.08	3.08	0.00	20.00	20.00	0.00	6.40	6.40	6.40
ਆਈ.ਟੀ. ਆਈ- 03	ਮੌਜੂਦਾ ਸਰਕਾਰੀ ਸਿਖਲਾਈ ਸੰਸਥਾਵਾਂ ਲਈ ਬੁਨਿਆਦੀ ਢਾਂਚਿਆਂ ਨੂੰ ਉਨਤ ਕਰਨਾ, ਮਸ਼ੀਨਰੀ ਉਪਕਰਣ ਅਤੇ ਨਵੀਆਂ ਇਮਾਰਤਾਂ ਦੀ ਉਸਾਰੀ	0.00	0.00	0.00	0.00	0.00	0.00	0.00	1000.00	1000.00	0.00	320.00	320.00	320.00
ਆਈ.ਟੀ. ਆਈ- 05	ਸੈਰ ਸਪਾਟਾ ਮੰਤਰਾਲਾ, ਭਾਰਤ ਸਰਕਾਰ ਦੀ ਸਹਾਇਤਾ ਨਾਲ ਪ੍ਰਾਹੁਣਚਾਰੀ ਕੇਂਦਰਾਂ ਦੀ ਪਹਿਚਾਣ ਅਧੀਨ ਘਾਟੇ ਦੇ ਬਜਟ ਦੀ ਸਹੂਲਤ	0.00	13.92	13.92	0.00	137.42	137.42	0.00	1600.00	1600.00	0.00	400.00	400.00	0.00
ਆਈ.ਟੀ. ਆਈ- 15	ਲੁਧਿਆਣਾ ਦੇ ਸਰਕਾਰੀ ਉਦਯੋਗਿਕ ਸਿਖਲਾਈ ਕੇਂਦਰ ਨੂੰ ਮਾਡਲ ਉਦਯੋਗਿਕ ਸਿਖਲਾਈ ਕੇਂਦਰ ਵਜੋਂ ਅੱਪਗ੍ਰੇਡ ਕਰਨਾ (70:30)	0.00	0.00	0.00	0.00	0.00	0.00	132.34	259.66	392.00	62.18	96.00	158.18	158.18
ਆਈ.ਟੀ. ਆਈ- 19	ਪੰਜਾਬ ਰਾਜ ਵਿੱਚ ਨਵੇਂ ਆਈ.ਟੀ.ਆਈ. ਸਥਾਪਿਤ ਕਰਨਾ।	0.00	0.00	0.00	0.00	0.00	0.00	0.00	3650.00	3650.00	0.00	1168.00	1168.00	1168.00
	ਸੀ.ਐਸ.ਐਸ-ਹੋਰ ਸਕੀਮਾਂ													
ਸੀ.ਐਸ. (ਆਈ. ਟੀ. ਆਈ) 01	ਹਨਰ ਵਿਕਾਸ ਮਿਸ਼ਨ/ਆਰੰਭਕ ਸਕੀਮ (100%)	0.00	0.00	0.00	0.00	0.00	0.00	850.00	0.00	850.00	212.50	0.00	212.50	0.00

ਸਟੇਟਮੈਂਟ- II
ਅਨੁਸੂਚਿਤ ਜਾਤੀਆਂ ਸਬ ਪਲਾਨ 2022-23
ਸਕੀਮਵਾਈਜ਼ ਖਰਚੇ ਦੇ ਅਨੁਮਾਨ

(ਰੁਪਏ ਲੱਖਾਂ ਵਿੱਚ)

ਸਕੀਮ ਕੋਡ	ਸਬਹੱਡ/ ਸਕੀਮ	ਐਸ.ਸੀ.ਐਸ.ਪੀ. 2020-21			ਐਸ.ਸੀ.ਐਸ.ਪੀ. 2021-22			ਖਰਚੇ ਦੇ ਅਨੁਮਾਨ 2022-23 (ਯੋਗ ਹਿੱਸਾ)			ਐਸ.ਸੀ.ਐਸ.ਪੀ. 2022-23 ਖਰਚੇ ਦੇ ਅਨੁਮਾਨ			ਕਾਲਮ 14 ਵਿੱਚ ਪੂੰਜੀ ਹਿੱਸਾ
		ਅਸਲ ਖਰਚਾ			ਅਣ-ਅੰਤਿਮ ਖਰਚਾ									
		ਕੇਂਦਰੀ ਹਿੱਸਾ	ਰਾਜ ਦਾ ਹਿੱਸਾ	ਕੁੱਲ	ਕੇਂਦਰੀ ਹਿੱਸਾ	ਰਾਜ ਦਾ ਹਿੱਸਾ	ਕੁੱਲ	ਕੇਂਦਰੀ ਹਿੱਸਾ	ਰਾਜ ਦਾ ਹਿੱਸਾ	ਕੁੱਲ	ਕੇਂਦਰੀ ਹਿੱਸਾ	ਰਾਜ ਦਾ ਹਿੱਸਾ	ਕੁੱਲ	
1	2	3	4	5	6	7	8	9	10	11	12	13	14	15
ਆਈ.ਟੀ. ਆਈ- 12	ਗੁਰਦਾਸਪੁਰ, ਲੁਧਿਆਣਾ, ਰੂਪਨਗਰ, ਐਸ.ਏ.ਐਸ.ਲਗਰ ਅਤੇ ਫਤਹਿਗੜ੍ਹ ਸਾਹਿਬ ਜ਼ਿਲ੍ਹਿਆਂ ਵਿੱਚ ਨਵੇਂ ਆਈ.ਟੀ.ਆਈ/ਕੁਸ਼ਲ ਵਿਕਾਸ ਕੇਂਦਰ ਸਥਾਪਿਤ ਕਰਨਾ/ਅੱਪਗ੍ਰੇਡ ਕਰਨਾ।	0.00	0.00	0.00	0.00	0.00	0.00	844.00	0.00	844.00	211.00	0.00	211.00	211.00
ਆਈ.ਟੀ. ਆਈ- 20	ਉਦਯੋਗਿਕ ਪੱਖੋਂ ਯੋਗਤਾ ਵਿੱਚ ਵਾਧੇ ਲਈ ਹੁਨਰ ਨੂੰ ਮਜ਼ਬੂਤ ਬਣਾਉਣਾ।	0.00	0.00	0.00	0.00	0.00	0.00	2020.00	0.00	2020.00	430.00	0.00	430.00	430.00
	ਉਪ ਜੋੜ (ਏ)	0.00	13.92	13.92	0.00	140.50	140.50	3846.34	6529.66	10376.00	915.68	1990.40	2906.08	2293.58
	ਜੋੜ (ਓ+ਅ+ਏ)	1920.45	1143.67	3064.12	644.40	445.50	1089.90	10712.11	11287.66	21999.77	3426.06	3390.13	6816.19	2293.68
	ਰੱਖਿਆ ਸੇਵਾਵਾਂ ਭਲਾਈ													
ਡੀ.ਐਸ. ਡਬਲਿਊ -02	ਰੱਖਿਆ/ਪੈਰਾ ਮਿਲਟਰੀ ਫੋਰਸ ਦੇ ਤਕਨੀਕੀ/ਗੈਰ-ਤਕਨੀਕੀ ਟਰੇਡਾਂ ਵਿੱਚ ਭਰਤੀ ਲਈ ਸਾਬਕਾ ਫੌਜੀਆਂ ਅਤੇ ਹੋਰਾਂ ਦੇ ਬੱਚਿਆਂ ਲਈ ਸਿਖਲਾਈ ਸਕੀਮ।	0.00	38.34	38.34	0.00	49.65	49.65	0.00	200.00	200.00	0.00	50.00	50.00	0.00
	ਜੋੜ	0.00	38.34	38.34	0.00	49.65	49.65	0.00	200.00	200.00	0.00	50.00	50.00	0.00
	ਗ੍ਰਹਿ ਮਾਮਲੇ ਅਤੇ ਨਿਆਂ													
ਐਚ.ਏ.ਜੇ- 08	ਪੁਲਿਸ ਸਕਿਊਰਟੀ ਟਰੇਨਿੰਗ ਇੰਸਟੀਚਿਊਟ ਜਹਾਨ ਖੇਲਾਂ ਵਿਖੇ ਬੇਚੁਜਗਾਰ ਨੌਜਵਾਨਾਂ ਨੂੰ ਪੰਜਾਬ ਪੁਲਿਸ ਕਾਰਪੋਰੇਸ਼ਨ (ਪੀ.ਪੀ.ਐਸ.ਸੀ.) ਲਿਮਟਿਡ ਰਾਹੀਂ ਸਕਿਊਰਟੀ ਸੈਕਟਰ ਵਿੱਚ ਸੇਵਾਵਾਂ ਸਬੰਧੀ ਸਿਖਲਾਈ ਦੇਣਾ।	0.00	0.00	0.00	0.00	0.00	0.00	0.00	50.00	50.00	0.00	12.50	12.50	0.00
	ਜੋੜ	0.00	0.00	0.00	0.00	0.00	0.00	0.00	50.00	50.00	0.00	12.50	12.50	0.00
	ਕੁੱਲ ਜੋੜ	179738.46	481890.42	661628.88	141391.35	695696.80	837088.15	840715.85	3065802.82	3906518.67	319941.18	979208.73	1299149.91	206494.46

ਸਟੇਟਮੈਂਟ-III
ਅਨੁਸੂਚਿਤ ਜਾਤੀਆਂ ਸਬ ਪਲਾਨ 2022-23
ਭੌਤਿਕ ਟੀਚੇ ਅਤੇ ਪ੍ਰਾਪਤੀਆਂ

ਕੋਡ ਨੰ	ਸਬ ਹੈਡ/ਸਕੀਮ/ਆਈਟਮ	ਇਕਾਈ	ਐਸ.ਸੀ.ਐਸ.ਪੀ. 2020-21 ਪ੍ਰਾਪਤੀਆਂ	ਐਸ.ਸੀ.ਐਸ.ਪੀ. 2021-22		ਐਸ.ਸੀ.ਐਸ.ਪੀ. 2022-23
				ਟੀਚੇ	ਅਣ-ਅੰਤਿਮ ਪ੍ਰਾਪਤੀਆਂ	ਟੀਚੇ
1	2	3	4	5	6	7
	ਡੋਅਰੀ ਵਿਕਾਸ					
ਡੀ.ਡੀ.-5	ਅਨੁਸੂਚਿਤ ਜਾਤੀਆਂ ਦੀ ਲਾਭਪਾਤਰੀਆਂ ਦੀ ਉਪਜੀਵਿਕਾ ਲਈ ਡੋਅਰੀ ਫਾਰਮਿੰਗ ਨੂੰ ਉਤਸ਼ਾਹਿਤ ਕਰਨਾ	ਸਿਖਿਆਰਥੀ	1,200	1,200	1,200	1,200
	ਉਦਯੋਗ ਅਤੇ ਖਣਿਜ					
ਵੀ.ਐਸ.ਆਈ-23	ਸਟੈਡ ਅੱਪ ਇੰਡੀਆ ਪ੍ਰੋਜੈਕਟ ਅਧੀਨ ਅਨੁਸੂਚਿਤ ਜਾਤੀਆਂ ਅਤੇ ਅਨੁਸੂਚਿਤ ਕਬੀਲਿਆਂ ਵਿਚ ਉਦਮ ਵਿਕਾਸ ਲਈ ਜਾਗਰੂਕਤਾ ਪੈਦਾ ਕਰਨਾ।	ਸਿਖਿਆਰਥੀ	-	-	7,200	ਟ੍ਰੇਨਿੰਗ ਪ੍ਰੋਗਰਾਮਾਂ ਨੂੰ ਜਾਰੀ ਰੱਖਣਾ ਅਤੇ ਉਦਮ ਵਿਕਾਸ ਪ੍ਰੋਗਰਾਮਾਂ ਨੂੰ ਪੂਰਾ ਕਰਨਾ
	ਦਿਹਾਤੀ ਹਾਊਸਿੰਗ					
ਆਰ.ਡੀ.ਈ (ਐਸ)-01	ਪ੍ਰਧਾਨ ਮੰਤਰੀ ਆਵਾਸ ਯੋਜਨਾ (60:40) (ਪਹਿਲਾਂ ਇੰਦਰਾ ਆਵਾਸ ਯੋਜਨਾ)	ਮਕਾਨ (ਨਵੇਂ/ਮੁਰੰਮਤ)	9641 ਲਾਭਪਾਤਰੀ, ਪਹਿਲੀ ਕਿਸਤ @ 30000/- ਰੁ: 2531 ਲਈ, ਦੂਜੀ ਕਿਸਤ @ 72000/- ਰੁ: 5025 ਲਈ ਅਤੇ ਤੀਜੀ ਕਿਸਤ @ 18000/- ਰੁ: 2085 ਲਈ	8,000	ਪਹਿਲੀ ਕਿਸਤ @ 30000/- ਰੁ: 4259 ਪਰਿਵਾਰਾਂ ਲਈ, ਦੂਜੀ ਕਿਸਤ @ 72000/- ਰੁ: 2811 ਪਰਿਵਾਰਾਂ ਲਈ ਅਤੇ ਤੀਜੀ ਕਿਸਤ @ 18000/- ਰੁ: 5693 ਪਰਿਵਾਰਾਂ ਲਈ	8,000
	ਆਮ ਸਿਖਿਆ					
ਈ.ਡੀ.ਈ.-57	ਪ੍ਰਾਇਮਰੀ ਸਕੂਲਾਂ ਦੀ ਅਨੁਸੂਚਿਤ ਜਾਤੀ ਦੀ ਵਿਦਿਆਰਥੀਆਂ ਨੂੰ ਹਾਜ਼ਰੀ ਵਜੀਫਾ।	ਵਿਦਿਆਰਥੀ	1,00,600	ਨਿਰਧਾਰਤ ਨਹੀਂ	1,14,007	1,20,000

ਸਟੇਟਮੈਂਟ-III

ਅਨੁਸੂਚਿਤ ਜਾਤੀਆਂ ਸਬ ਪਲਾਨ 2022-23

ਭੌਤਿਕ ਟੀਚੇ ਅਤੇ ਪ੍ਰਾਪਤੀਆਂ

ਕੋਡ ਨੰ	ਸਬ ਹੈਡ/ਸਕੀਮ/ਆਈਟਮ	ਇਕਾਈ	ਐਸ.ਸੀ.ਐਸ.ਪੀ. 2020-21 ਪ੍ਰਾਪਤੀਆਂ	ਐਸ.ਸੀ.ਐਸ.ਪੀ. 2021-22		ਐਸ.ਸੀ.ਐਸ.ਪੀ. 2022-23
				ਟੀਚੇ	ਅਣ-ਅੰਤਿਮ ਪ੍ਰਾਪਤੀਆਂ	ਟੀਚੇ
1	2	3	4	5	6	7
	ਸਮਾਜਿਕ ਨਿਆਂ ਅਤੇ ਅਧਿਕਾਰਤਾ (ਅਨੁਸੂਚਿਤ ਜਾਤੀਆਂ ਦੀ ਭਲਾਈ)					
ਸੀ.ਐਸ.(ਡਬਲਿਊ.ਐਸ.ਸੀ.)/5/ 01-34	ਅਨੁਸੂਚਿਤ ਜਾਤੀਆਂ ਲਈ ਪੋਸਟ ਮੈਟਰਿਕ ਸਕੀਮ (100 % ਭਾਰਤ ਸਰਕਾਰ) (ਨਾਨ ਪਲਾਨ ਤੋਂ ਤਬਦੀਲ ਹੋਈ)	ਨੰਬਰ	1,76,432	2,00,000	3,65,410	2,00,000
ਡਬਲਿਊ.ਐਸ.ਸੀ-01	ਪੰਜਾਬ ਅਨੁਸੂਚਿਤ ਜਾਤੀਆਂ ਤੋਂ ਵਿਕਾਸ ਅਤੇ ਵਿੱਤ ਨਿਗਮ ਲਈ ਸ਼ੇਅਰ ਕੈਪੀਟਲ (ਰਾਜ ਦਾ ਹਿੱਸਾ 51% ਅਤੇ ਭਾਰਤ ਸਰਕਾਰ ਦਾ ਹਿੱਸਾ 49%)	ਲਾਭਪਾਤਰੀ	471	1,400	523	1,050
ਡਬਲਿਊ.ਐਸ.ਸੀ-09(i)	ਐਸ.ਸੀ ਲੜਕੀਆਂ/ ਵਿਧਵਾਵਾਂ/ ਤਲਾਕਸੁਦਾ ਅਤੇ ਵਿਧਵਾਵਾਂ ਦੀਆਂ ਲੜਕੀਆਂ ਨੂੰ ਉਹਨਾਂ ਦੇ ਵਿਆਹ ਲਈ ਆਸ਼ੀਰਵਾਦ	ਨੰਬਰ	57,771	58,700	31,552	19,600
ਡਬਲਿਊ.ਐਸ.ਸੀ-07	ਐਸ.ਸੀ ਵਿਦਿਆਰਥੀਆਂ ਲਈ ਆਈ.ਟੀ.ਆਈ. ਵਿਚ ਨਵੇਂ ਕੋਰਸ/ਕਿੱਤਾ ਸਿਖਲਾਈ (ਅਮਲਾ ਖਰਚਾ, ਐਸ.ਸੀ ਵਿਦਿਆਰਥੀਆਂ ਨੂੰ ਸਕਾਲਰਸ਼ਿਪ ਆਦਿ)	ਵਿਦਿਆਰਥੀ /ਇੰਸਟ੍ਰਕਟਰ	-	2,321	1,462	ਨਿਰਧਾਰਤ ਨਹੀਂ
ਡਬਲਿਊ.ਐਸ.ਸੀ-10	ਐਸ.ਸੀ ਵਿਦਿਆਰਥੀਆਂ ਲਈ ਮੁਫਤ ਪਾਠ ਪੁਸਤਕਾਂ ਅਤੇ ਟੂਲ-ਕਿੱਟਾਂ	ਵਿਦਿਆਰਥੀ	0	ਨਿਰਧਾਰਤ ਨਹੀਂ	978	ਨਿਰਧਾਰਤ ਨਹੀਂ
ਸੀ.ਐਸ. (ਡਬਲਿਊ.ਐਸ.ਸੀ)-53	ਪ੍ਰਧਾਨ ਮੰਤਰੀ ਆਦਰਸ ਗ੍ਰਾਮ ਯੋਜਨਾ (50:50)	ਪਿੰਡ	-	300	113	ਸਾਲ 2021-22 ਵਾਲੀ ਪ੍ਰਗਤੀ ਜਾਰੀ ਰਹੇਗੀ
	ਸਮਾਜਿਕ ਸੁਰੱਖਿਆ ਅਤੇ ਭਲਾਈ					
ਐਸ.ਐਸ.ਡਬਲਿਊ-04	ਅਪਾਹਜ ਲੋਕਾਂ ਨੂੰ ਵਿੱਤੀ ਸਹਾਇਤਾ (ਸਮਾਜਿਕ ਸੁਰੱਖਿਆ ਫੰਡ)	ਨੰਬਰ	1,10,001	1,41,900	1,04,016	1,40,000
ਡਬਲਿਊ.ਸੀ.ਡੀ-03	ਵਿਧਵਾਵਾਂ ਅਤੇ ਨਿਆਸੁਚਿਤ ਔਰਤਾਂ ਨੂੰ ਵਿੱਤੀ ਸਹਾਇਤਾ (ਸਮਾਜਿਕ ਸੁਰੱਖਿਆ ਫੰਡ)	ਨੰਬਰ	2,51,673	2,82,150	2,41,945	2,86,500
ਐਸ.ਐਸ.ਡਬਲਿਊ-03	ਬੁਢਾਪਾ ਪੈਨਸਨ (ਸਮਾਜਿਕ ਸੁਰੱਖਿਆ ਫੰਡ)	ਨੰਬਰ	8,82,019	9,62,500	8,74,846	9,25,000
ਡਬਲਿਊ.ਸੀ.ਡੀ-02	ਆਸੁਚਿਤ ਬੱਚਿਆਂ ਨੂੰ ਵਿੱਤੀ ਸਹਾਇਤਾ (ਸਮਾਜਿਕ ਸੁਰੱਖਿਆ ਫੰਡ)	ਨੰਬਰ	83,717	95,000	77,760	90,000

ਸਟੇਟਮੈਂਟ-III

ਅਨੁਸੂਚਿਤ ਜਾਤੀਆਂ ਸਬ ਪਲਾਨ 2022-23

ਭੌਤਿਕ ਟੀਚੇ ਅਤੇ ਪ੍ਰਾਪਤੀਆਂ

ਕੋਡ ਨੰ	ਸਬ ਹੈਡ/ਸਕੀਮ/ਆਈਟਮ	ਇਕਾਈ	ਐਸ.ਸੀ.ਐਸ.ਪੀ. 2020-21 ਪ੍ਰਾਪਤੀਆਂ	ਐਸ.ਸੀ.ਐਸ.ਪੀ. 2021-22		ਐਸ.ਸੀ.ਐਸ.ਪੀ. 2022-23
				ਟੀਚੇ	ਅਣ-ਅੰਤਿਮ ਪ੍ਰਾਪਤੀਆਂ	ਟੀਚੇ
1	2	3	4	5	6	7
ਐਸ. ਐਸ.ਡਬਲਿਊ.ਡੀ-01	ਕੌਮੀ ਸਮਾਜਿਕ ਸਹਾਇਤਾ ਪ੍ਰੋਗਰਾਮ (ਏ.ਸੀ.ਏ.)					
(i)	ਇੰਦਰਾ ਗਾਂਧੀ ਰਾਸ਼ਟਰੀ ਬੁਢਾਪਾ ਪੈਨਸ਼ਨ	ਨੰਬਰ	63,977	61,880	56,255	56,256
(ii)	ਰਾਸ਼ਟਰੀ ਪਰਿਵਾਰ ਲਾਭ ਸਕੀਮ	ਨੰਬਰ	679	242	596	600
(iii)	ਇੰਦਰਾ ਗਾਂਧੀ ਰਾਸ਼ਟਰੀ ਵਿਧਵਾ ਪੈਨਸ਼ਨ ਸਕੀਮ	ਨੰਬਰ	10,302	9,730	8,631	9,000
(iv)	ਇੰਦਰਾ ਗਾਂਧੀ ਰਾਸ਼ਟਰੀ ਅੰਗਹੀਣ ਪੈਨਸ਼ਨ ਸਕੀਮ	ਨੰਬਰ	3,037	2,739	2,495	2,500
	ਪੋਸ਼ਣ					
ਐਨ.ਟੀ(ਡੀ)-01	ਪੋਸ਼ਣ (ਆਈ.ਸੀ.ਡੀ.ਐਸ)	ਨੰਬਰ	6,05,000	5,76,100	5,94,630	8,47,000
ਐਨ.ਟੀ (ਡੀ)- 02	ਕਿਸ਼ੋਰ ਲੜਕੀਆਂ ਦੇ ਸ਼ਸ਼ਕਤੀਕਰਨ ਲਈ ਰਾਜੀਵ ਗਾਂਧੀ ਸਕੀਮ (ਆਰ.ਜੀ.ਐਸ.ਈ.ਏ.ਜੀ)-"ਸਬਲਾ"	ਨੰਬਰ	-	2,298	-	2,298
	ਹਾਊਸਿੰਗ					
ਸੀ.ਐਸ. (ਐਚ.ਜੀ) -1(i)	ਪ੍ਰਧਾਨ ਮੰਤਰੀ ਆਵਾਸ ਯੋਜਨਾ-ਸਬ ਲਈ ਮਕਾਨ (ਸ਼ਹਿਰੀ) (100% ਗ੍ਰਾਂਟ)	ਮਕਾਨ (ਨਵੇਂ/ਮੁਰੰਮਤ)	176 ਨਵੇਂ ਈ.ਡਬਲਿਊ.ਐਸ. ਮਕਾਨਾਂ ਦੀ ਉਸਾਰੀ ਦਾ ਕੰਮ ਚਲ ਰਿਹਾ ਹੈ।	176	ਅਨੁਸੂਚਿਤ ਜਾਤੀ ਲਾਭਪਾਤਰੀਆਂ ਲਈ 103 ਮਕਾਨ	ਨਿਰਧਾਰਤ ਨਹੀਂ
	ਰੱਖਿਆ ਸੇਵਾਵਾਂ ਭਲਾਈ					
ਡੀਐਸਡਬਲਿਊ- 02	ਰੱਖਿਆ/ਪੈਰਾ ਮਿਲਟਰੀ ਫੋਰਸ ਦੇ ਤਕਨੀਕੀ/ਗੈਰ-ਤਕਨੀਕੀ ਟਰੇਡਾਂ ਵਿਚ ਭਰਤੀ ਲਈ ਸਾਬਕਾ ਫੌਜੀਆਂ ਅਤੇ ਹੋਰਾਂ ਦੇ ਬੱਚਿਆਂ ਲਈ ਸਿਖਲਾਈ ਸਕੀਮ	ਨੰਬਰ	865	900	842	900
	ਰੋਜਗਾਰ ਉਤਪਤੀ					
ਈ.ਜੀ-02	ਪੰਜਾਬ ਦੇ ਯੁਵਕਾਂ ਲਈ ਸਿਖਲਾਈ ਅਤੇ ਰੋਜਗਾਰ ਕੇਂਦਰ (ਸੀ-ਪਾਈਟ)	ਸਿਖਿਆਰਥੀ	1,895	2,500	3,023	2,500

ਸਟੇਟਮੈਂਟ-IV

ਅਨੁਸੂਚਿਤ ਜਾਤੀਆਂ ਸਬ ਪਲਾਨ 2022-23
 ਵਿਸ਼ੇਸ਼ ਕੇਂਦਰੀ ਸਹਾਇਤਾ ਪ੍ਰੋਗਰਾਮ ਦਾ ਐਕਸ਼ਨ ਪਲਾਨ
 (ਅਨੁਸੂਚਿਤ ਜਾਤੀਆਂ ਦੇ ਆਰਥਿਕ ਸਮਾਜਿਕ ਵਿਕਾਸ ਲਈ ਜਿਲਿਆਂ/ਰਾਜਾਂ ਨੂੰ ਗਰਾਂਟ ਇੰਨ ਏਡ)
 ਖਰਚਾ, ਭੌਤਿਕ ਟੀਚੇ ਅਤੇ ਪ੍ਰਾਪਤੀਆਂ

(₹ ਲੱਖਾਂ ਵਿੱਚ)

ਲੜੀ ਨੰ:	ਸਬ-ਹੈਡ	2020-21 ਖਰਚਾ	2021-22			2022-23	
			ਪ੍ਰਵਾਨਿਤ ਉਪਬੰਧ	ਖਰਚਾ	ਭੌਤਿਕ ਪ੍ਰਾਪਤੀਆਂ	ਪ੍ਰਵਾਨਿਤ ਉਪਬੰਧ	ਭੌਤਿਕ ਟੀਚੇ
1	2	3	4	5	6	7	8
I	ਸਮਾਜਿਕ ਨਿਆਂ ਅਤੇ ਅਧਿਕਾਰਤਾ (ਅਨੁਸੂਚਿਤ ਜਾਤੀਆਂ ਦੀ ਭਲਾਈ)						
ੳ)	ਡਾਇਰੈਕਟੋਰੇਟ ਸਮਾਜਿਕ ਨਿਆਂ, ਅਧਿਕਾਰਤਾ ਅਤੇ ਘੱਟ ਗਿਣਤੀਆਂ ਵਿਭਾਗ	443.29	2491.13	622.60	1789 ਲਾਭਪਾਤਰੀ	1469.31	7468 ਲਾਭਪਾਤਰੀ
ਅ)	ਡਾਇਰੈਕਟੋਰੇਟ ਅਨੁਸੂਚਿਤ ਜਾਤੀਆਂ ਸਬ ਪਲਾਨ	689.20	1645.52	204.49	1559 ਲਾਭਪਾਤਰੀ	2483.19	23966 ਲਾਭਪਾਤਰੀ
	ਸਬ ਜੋੜ(ੳ+ਅ)	1132.49	4136.65	827.09	3348 ਲਾਭਪਾਤਰੀ	3952.50	31434 ਲਾਭਪਾਤਰੀ
II	ਪਸ਼ੂ ਪਾਲਣ	0.00	281.00	0.00	0	281.00	3000 ਲਾਭਪਾਤਰੀ
III	ਉਦਯੋਗ (ਪੰਜਾਬ ਇੰਨਫੋਟੈਕ)	24.61	341.00	27.28	671 ਲਾਭਪਾਤਰੀ	356.50	4600 ਲਾਭਪਾਤਰੀ
IV	ਨਵੇਂ ਅਤੇ ਨਵਿਆਉਣਯੋਗ ਉਰਜਾ ਸ੍ਰੋਤ (ਪੇਡਾ)	0.00	741.35	0.00	0	910.00	3075 ਲਾਭਪਾਤਰੀ ਅਤੇ
V	ਪੇਡੂ ਵਿਕਾਸ ਅਤੇ ਪੰਚਾਇਤ	0.00	500.00	0.00	0	500.00	5000 ਲਾਭਪਾਤਰੀ
	ਕੁੱਲ ਜੋੜ (I-V)	1157.10	6000.00	854.37	4019 ਲਾਭਪਾਤਰੀ	6000.00	47109 ਲਾਭਪਾਤਰੀ ਅਤੇ 136 ਪੰਪ

ਸਟੇਟਮੈਂਟ-V
ਅਨੁਸੂਚਿਤ ਜਾਤੀਆਂ ਸਬ ਪਲਾਨ 2022-23
ਵਿਸ਼ੇਸ਼ ਕੇਂਦਰੀ ਸਹਾਇਤਾ ਪ੍ਰੋਗਰਾਮ ਦਾ ਐਕਸ਼ਨ ਪਲਾਨ
(ਅਨੁਸੂਚਿਤ ਜਾਤੀਆਂ ਦੇ ਆਰਥਿਕ ਸਮਾਜਿਕ ਵਿਕਾਸ ਲਈ ਜਿਲਿਆਂ/ਰਾਜਾਂ ਨੂੰ ਗਰਾਂਟ ਇੰਨ ਏਡ)
ਸਕੀਮਵਾਰ ਉਪਬੰਧ ਅਤੇ ਖਰਚਾ

ਕੋਡ ਨੰਬਰ	ਸਬ ਹੈਡ/ਸਕੀਮ	2020-21 ਖਰਚਾ	2021-22		2022-23 ਉਪਬੰਧ
			ਪ੍ਰਵਾਨਿਤ ਉਪਬੰਧ	ਖਰਚਾ	
1	2	3	4	5	6
I	ਸਮਾਜਿਕ ਨਿਆਂ ਅਤੇ ਅਧਿਕਾਰਤਾ (ਅਨੁਸੂਚਿਤ ਜਾਤੀਆਂ ਦੀ ਭਲਾਈ)				
(ਓ)	ਡਾਇਰੈਕਟੋਰੇਟ ਸਮਾਜਿਕ ਨਿਆਂ, ਅਧਿਕਾਰਤਾ ਅਤੇ ਘੱਟ ਗਿਣਤੀ ਵਿਭਾਗ				
ਐਸ.ਸੀ.ਏ (ਐਸਸੀ)-1	ਗਰੀਬੀ ਰੇਖਾ ਤੋਂ ਹੇਠਾਂ ਰਹਿ ਰਹੇ ਅਨੁਸੂਚਿਤ ਜਾਤੀ ਦੇ ਉਮੀਦਵਾਰਾਂ ਨੂੰ ਸਿਖਲਾਈ ਦੇਣ ਲਈ ਟਾਈਪਿੰਗ ਅਤੇ ਸਟੈਨੋਗ੍ਰਾਫੀ ਸੰਸਥਾ ਦੀ ਸਥਾਪਨਾ ਕਰਨਾ।	96.15	173.39	116.11	0.00
ਐਸ.ਸੀ.ਏ (ਐਸਸੀ)-3	ਭਲਾਈ ਵਿਭਾਗ ਦੇ 24 ਸਿਖਲਾਈ-ਕਮ-ਉਤਪਾਦਨ ਕੇਂਦਰਾਂ ਨੂੰ ਕੱਚਾ ਮਾਲ ਅਤੇ ਸਾਜੋ-ਸਮਾਨ ਮੁਹੱਈਆ ਕਰਵਾਉਣਾ।	0.00	10.00	0.00	0.00
ਐਸ.ਸੀ.ਏ (ਐਸਸੀ)-4	108 ਕਮਿਊਨਿਟੀ ਕੇਂਦਰਾਂ ਨੂੰ ਸਾਜੋ-ਸਮਾਨ ਅਤੇ ਕੱਚਾ ਮਾਲ ਮੁਹੱਈਆ ਕਰਵਾ ਕੇ ਮਜ਼ਬੂਤ ਕਰਨਾ।	0.00	88.50	0.00	0.00
ਐਸ.ਸੀ.ਏ (ਐਸਸੀ)-10	50% ਜਾਂ ਇਸ ਤੋਂ ਵੱਧ ਅਨੁਸੂਚਿਤ ਜਾਤੀ ਵਸੋਂ ਵਾਲੇ ਪਿੰਡਾਂ ਵਿੱਚ ਬੁਨਿਆਦੀ ਢਾਂਚਾ ਸਹੂਲਤਾਂ ਦੀ ਸਥਾਪਨਾ।	132.74	700.00	339.19	0.00
ਐਸ.ਸੀ.ਏ (ਐਸਸੀ)-11	ਗਰੀਬੀ ਰੇਖਾ ਤੋਂ ਹੇਠਾਂ ਰਹਿ ਰਹੇ ਅਨੁਸੂਚਿਤ ਜਾਤੀ ਦੇ ਪਰਿਵਾਰਾਂ ਦੇ ਹੁਨਰ ਵਿਕਾਸ ਅਤੇ ਸਵੈ-ਰੁਜ਼ਗਾਰ ਉੱਦਮ ਲਈ ਜ਼ਿਲ੍ਹਾ ਸਮਾਜਿਕ ਨਿਆਂ ਅਤੇ ਅਧਿਕਾਰਤਾ ਅਧਿਕਾਰੀਆਂ ਰਾਹੀਂ ਸਕੀਮ ਦਾ ਲਾਗੂਕਰਨ (ਨਵੀਂ ਸਕੀਮ)	0.00	991.14	0.00	0.00
ਐਸ.ਸੀ.ਏ (ਐਸਸੀ)-12	ਪੰਜਾਬ ਅਨੁਸੂਚਿਤ ਜਾਤੀਆਂ ਭੇ ਵਿਕਾਸ ਅਤੇ ਵਿੱਤ ਨਿਗਮ ਨੂੰ ਬੈਂਕ ਟਾਈਅੱਪ ਕਰਜਾ ਸਕੀਮ ਅਧੀਨ ਪੂੰਜੀ ਉਪਦਾਨ ਮੁਹੱਈਆ ਕਰਵਾਉਣਾ	164.50	500.00	149.20	0.00
ਐਸ.ਸੀ.ਏ (ਐਸਸੀ)-18	ਪੰਜਾਬ ਅਨੁਸੂਚਿਤ ਜਾਤੀਆਂ ਭੇ ਵਿਕਾਸ ਅਤੇ ਵਿੱਤ ਨਿਗਮ ਦੀਆਂ ਕਰਜਾ ਸਕੀਮਾਂ ਲਈ ਬੈਕਐਂਡ ਸਬਸਿਡੀ	49.90	28.10	18.10	0.00
	ਉਪ-ਜੋੜ (ਓ)	443.29	2491.13	622.60	0.00
(ਅ)	ਡਾਇਰੈਕਟੋਰੇਟ ਆਫ ਸਫਿਊਲਡ ਕਾਸਟਸ ਸਬ ਪਲਾਨ				
ਐਸ.ਸੀ.ਏ (ਐਸਸੀਐਸਪੀ)-1	ਸਫਿਊਲਡ ਕਾਸਟਸ ਸਬ ਪਲਾਨ (ਐਸ ਸੀ ਐਸ ਪੀ) ਦੀ ਬਣਤਰ, ਸਮੀਖਿਆ ਅਤੇ ਨਿਰੀਖਣ				
(i)	ਡਾਇਰੈਕਟੋਰੇਟ ਆਫ ਐਸ. ਸੀ. ਐਸ. ਪੀ. ਦਾ ਕੰਪਿਊਟਰੀਕਰਨ	14.40	21.65	9.42	2.70
(ii)	ਡਾਟਾ ਬੇਸ ਨੂੰ ਮਜ਼ਬੂਤ ਕਰਨਾ-ਸਟੱਡੀ ਟੂਰ ਅਤੇ ਸਿਖਲਾਈ ਆਦਿ	0.00	1.00	0.00	0.00
ਐਸ.ਸੀ.ਏ (ਐਸਸੀਐਸਪੀ)-2	ਵਿਸ਼ੇਸ਼ ਕੇਂਦਰੀ ਸਹਾਇਤਾ ਦੀ ਰਾਸ਼ੀ ਜਿਲ੍ਹਾ ਅਥਾਰਟੀ ਨੂੰ ਮੁਹੱਈਆ ਕਰਵਾਉਣਾ (ਮਦਰ ਸਕੀਮ)				
(i)	ਡਿਪਟੀ ਕਮਿਸ਼ਨਰ।	636.50	1580.00	148.44	0.00
ਐਸ.ਸੀ.ਏ (ਐਸਸੀਐਸਪੀ)-4	ਡਾਇਰੈਕਟੋਰੇਟ ਆਫ ਐਸ. ਸੀ. ਐਸ. ਪੀ ਵਿੱਚ ਸਰਵੇਖਣ, ਸਟੱਡੀ ਅਤੇ ਮੁਲਾਂਕਣ ਲਈ ਮੋਨੀਟਰਿੰਗ ਸੈਲ ਦੀ ਸਥਾਪਨਾ	38.30	42.87	46.63	5.30

ਸਟੇਟਮੈਂਟ-V
ਅਨੁਸੂਚਿਤ ਜਾਤੀਆਂ ਸਬ ਪਲਾਨ 2022-23
ਵਿਸ਼ੇਸ਼ ਕੇਂਦਰੀ ਸਹਾਇਤਾ ਪ੍ਰੋਗਰਾਮ ਦਾ ਐਕਸ਼ਨ ਪਲਾਨ
(ਅਨੁਸੂਚਿਤ ਜਾਤੀਆਂ ਦੇ ਆਰਥਿਕ ਸਮਾਜਿਕ ਵਿਕਾਸ ਲਈ ਜਿਲਿਆਂ/ਰਾਜਾਂ ਨੂੰ ਗਰਾਂਟ ਇੰਨ ਏਡ)
ਸਕੀਮਵਾਰ ਉਪਬੰਧ ਅਤੇ ਖਰਚਾ

ਕੋਡ ਨੰਬਰ	ਸਬ ਹੈਡ/ਸਕੀਮ	2020-21 ਖਰਚਾ	2021-22		2022-23 ਉਪਬੰਧ
			ਪ੍ਰਵਾਨਿਤ ਉਪਬੰਧ	ਖਰਚਾ	
1	2	3	4	5	6
ਐਸ.ਸੀ.ਏ (ਐਸਸੀਐਸਪੀ)-5	ਪ੍ਰਧਾਨ ਮੰਤਰੀ ਅਨੁਸੂਚਿਤ ਜਾਤੀ ਅਭਿਊਦੇ ਯੋਜਨਾ ਅਧੀਨ ਕੰਪੋਨੈਂਟ ਸ਼ਡਿਊਲਡ ਕਾਸਟਸ ਸਬ ਪਲਾਨ ਲਈ ਵਿਸ਼ੇਸ਼ ਕੇਂਦਰੀ ਸਹਾਇਤਾ	0.00	0.00	0.00	5992.00
	ਉਪ-ਜੋੜ (ਅ)	689.20	1645.52	204.49	6000.00
	ਕੁੱਲ-ਜੋੜ-ਜ (ੳ+ਅ)	1132.49	4136.65	827.09	6000.00
II	ਪਸ਼ੂ ਪਾਲਣ				
ਐਸ.ਸੀ.ਏ (ਏਐਚ)-1	ਮੱਝਾਂ ਦੀਆਂ ਕੱਟੀਆਂ ਪਾਲਣ ਲਈ ਸਕੀਮ	0.00	101.00	0.00	0.00
ਐਸ.ਸੀ.ਏ.- (ਏਐਚ)-2	ਬੱਕਰੀਆਂ/ਭੇਡਾਂ ਪਾਲਣ ਦੀਆਂ ਇਕਾਈਆਂ ਸਥਾਪਤ ਕਰਨਾ	0.00	100.00	0.00	0.00
ਐਸ.ਸੀ.ਏ- (ਏਐਚ)-6	ਅਨੁਸੂਚਿਤ ਜਾਤੀਆਂ ਦੇ ਬੇਜਮੀਨੋ ਅਤੇ ਸੀਮਾਂਤ ਪਰਿਵਾਰਾਂ ਨੂੰ ਟੋਕਾ ਮਸ਼ੀਨਾਂ ਮੁਹੱਈਆ ਕਰਵਾਉਣਾ।	0.00	80.00	0.00	0.00
	ਜੋੜ-II	0.00	281.00	0.00	0.00
III	ਉਦਯੋਗ (ਪੰਜਾਬ ਇਨਫੋਟੈਕ)				
ਐਸ.ਸੀ.ਏ- (ਇੰਨਫੋ)-2	ਕੰਪਿਊਟਰ ਐਪਲੀਕੇਸ਼ਨ, ਅਕਾਊਂਟਿੰਗ ਅਤੇ ਪਬਲਿਸਿੰਗ ਵਿਚ ਅਡਵਾਂਸ ਡਿਪਲੋਮਾ	17.18	198.00	0.00	0.00
ਐਸ.ਸੀ.ਏ- (ਇੰਨਫੋ)-3	ਆਫਿਸ ਆਟੋਮੇਸ਼ਨ ਵਿਚ ਸਰਟੀਫਿਕੇਟ ਕੋਰਸ (ਲੈਵਲ-3)	7.43	0.00	27.28	0.00
ਐਸ.ਸੀ.ਏ- (ਇੰਨਫੋ)-6	ਕੰਪਿਊਟਰ ਕੰਨਸੈਪਟਸ ਤੇ ਕੋਰਸ (ਲੈਵਲ 3)	0.00	143.00	0.00	0.00
	ਜੋੜ-III	24.61	341.00	27.28	0.00
IV	ਨਵੇਂ ਅਤੇ ਨਵਿਆਉਣਯੋਗ ਊਰਜਾ ਸਰੋਤ (ਪੇਡਾ)				
ਐਸ.ਸੀ.ਏ- (ਪੇਡਾ)-1	ਅਨੁਸੂਚਿਤ ਜਾਤੀਆਂ ਦੀ 50 ਪ੍ਰਤੀਸ਼ਤ ਆਬਾਦੀ ਵਾਲੇ ਪਿੰਡਾਂ ਵਿੱਚ ਐਲ.ਈ.ਡੀ. ਅਧਾਰਿਤ ਸੋਲਰ ਸਟਰੀਟ ਲਾਈਟਾਂ ਲਗਾਉਣਾ	0.00	331.35	0.00	0.00
ਐਸ.ਸੀ.ਏ- (ਪੇਡਾ)-2	ਅਨੁਸੂਚਿਤ ਜਾਤੀ ਦੇ ਛੋਟੇ ਅਤੇ ਸੀਮਾਂਤ ਕਿਸਾਨਾਂ ਨੂੰ ਸੋਲਰ ਪੰਪ ਪ੍ਰਦਾਨ ਕਰਨਾ	0.00	410.00	0.00	0.00
	ਜੋੜ-ੳ	0.00	741.35	0.00	0.00
V	ਪੇਂਡੂ ਵਿਕਾਸ ਅਤੇ ਪੰਚਾਇਤ				
ਐਸ.ਸੀ.ਏ- (ਆਰ.ਡੀ)-1	ਰਾਸ਼ਟਰੀ ਪੇਂਡੂ ਉਪਜੀਵਕਾ ਮਿਸ਼ਨ ਅਧੀਨ ਆਉਂਦੇ ਸੈਲਫ ਹੈਲਪ ਗਰੁੱਪ (ਐਸ.ਐਚ.ਜੀ)/ ਲਾਭਪਾਤਰੀਆਂ ਲਈ ਸਹਾਇਤਾ	0.00	500.00	0.00	0.00
	ਜੋੜ-V	0.00	500.00	0.00	0.00
	ਕੁੱਲ ਜੋੜ (I-V)	1157.10	6000.00	854.37	6000.00

ਸਟੇਟਮੈਂਟ-VI

ਅਨੁਸੂਚਿਤ ਜਾਤੀਆਂ ਸਬ ਪਲਾਨ 2022-23
ਵਿਸ਼ੇਸ਼ ਕੇਂਦਰੀ ਸਹਾਇਤਾ ਪ੍ਰੋਗਰਾਮ ਦਾ ਐਕਸ਼ਨ ਪਲਾਨ
(ਅਨੁਸੂਚਿਤ ਜਾਤੀਆਂ ਦੇ ਆਰਥਿਕ ਸਮਾਜਿਕ ਵਿਕਾਸ ਲਈ ਜਿਲਿਆਂ/ਰਾਜਾਂ ਨੂੰ ਗਰਾਂਟ ਇੰਨ ਏਡ)
ਸਕੀਮਵਾਰ ਟੀਚੇ ਅਤੇ ਪ੍ਰਾਪਤੀਆਂ

ਕੋਡ ਨੰਬਰ	ਸਬ ਹੈਡ/ਸਕੀਮ	ਇਕਾਈਆਂ	2020-21 ਪ੍ਰਾਪਤੀਆਂ	2021-22		2022-23 ਟੀਚੇ
				ਟੀਚੇ	ਪ੍ਰਾਪਤੀਆਂ	
1	2	3	4	5	6	7
I	ਸਮਾਜਿਕ ਨਿਆਂ ਅਤੇ ਅਧਿਕਾਰਤਾ (ਅਨੁਸੂਚਿਤ ਜਾਤੀਆਂ ਦੀ ਭਲਾਈ)					
(ੳ)	ਡਾਇਰੈਕਟੋਰੇਟ ਸਮਾਜਿਕ ਨਿਆਂ, ਅਧਿਕਾਰਤਾ ਅਤੇ ਘੱਟ ਗਿਣਤੀ ਵਿਭਾਗ					
ਐਸ.ਸੀ.ਏ (ਐਸਸੀ)-1	ਗਰੀਬੀ ਰੇਖਾ ਤੋਂ ਹੇਠਾਂ ਰਹਿ ਰਹੇ ਅਨੁਸੂਚਿਤ ਜਾਤੀ ਦੇ ਉਮੀਦਵਾਰਾਂ ਨੂੰ ਸਿਖਲਾਈ ਦੇਣ ਲਈ ਟਾਈਪਿੰਗ ਅਤੇ ਸਟੈਨੋਗ੍ਰਾਫੀ ਸੰਸਥਾ ਦੀ ਸਥਾਪਨਾ।	ਸਿਖਿਆਰਥੀ	124	180	116	155
ਐਸ.ਸੀ.ਏ (ਐਸਸੀ)-3	ਭਲਾਈ ਵਿਭਾਗ ਦੇ 24 ਸਿਖਲਾਈ-ਕਮ-ਉਤਪਾਦਨ ਕੇਂਦਰਾਂ ਨੂੰ ਕੱਚਾ ਮਾਲ ਅਤੇ ਸਾਜੋ-ਸਮਾਨ ਮੁਹੱਈਆ ਕਰਵਾਉਣਾ।	ਸਿਖਿਆਰਥੀ	0	60	0	59
ਐਸ.ਸੀ.ਏ (ਐਸਸੀ)-4	108 ਕਮਿਊਨਿਟੀ ਕੇਂਦਰਾਂ ਨੂੰ ਸਾਜੋ-ਸਮਾਨ ਅਤੇ ਕੱਚਾ ਮਾਲ ਮੁਹੱਈਆ ਕਰਵਾ ਕੇ ਮਜ਼ਬੂਤ ਕਰਨਾ।	ਸਿਖਿਆਰਥੀ	0	760	0	2157
ਐਸ.ਸੀ.ਏ (ਐਸਸੀ)-10	50% ਜਾਂ ਇਸ ਤੋਂ ਵੱਧ ਅਨੁਸੂਚਿਤ ਜਾਤੀ ਵਸੋਂ ਵਾਲੇ ਪਿੰਡਾਂ ਵਿੱਚ ਬੁਨਿਆਦੀ ਢਾਂਚਾ ਸਹੂਲਤਾਂ ਦੀ ਸਥਾਪਨਾ। ਸਮਾਜਿਕ ਨਿਆਂ ਅਤੇ ਅਧਿਕਾਰਤਾ ਮੰਤਰਾਲਾ ਵੱਲੋਂ ਵਿਸ਼ੇਸ਼ ਕੇਂਦਰੀ ਸਹਾਇਤਾ ਸਬੰਧੀ ਕੰਨਸੋਲੀਡੇਟਿਡ ਅਗਵਾਈ ਲੀਹਾਂ-ਮਈ 2019 ਅਨੁਸਾਰ ਟੀਚੇ ਲਾਭਪਾਤਰੀ ਪਰਿਵਾਰਾਂ ਤੋਂ ਸੋਧ ਕੇ ਪਿੰਡ ਕਰ ਦਿੱਤੇ ਗਏ ਹਨ।	ਲਾਭਪਾਤਰੀ/ਪਿੰਡ	0	ਮੰਗ ਨਿਰਧਾਰਿਤ	0	ਮੰਗ ਨਿਰਧਾਰਿਤ
ਐਸ.ਸੀ.ਏ (ਐਸਸੀ)-11	ਗਰੀਬੀ ਰੇਖਾ ਤੋਂ ਹੇਠਾਂ ਰਹਿ ਰਹੇ ਅਨੁਸੂਚਿਤ ਜਾਤੀ ਦੇ ਪਰਿਵਾਰਾਂ ਦੇ ਹੁਨਰ ਵਿਕਾਸ ਅਤੇ ਸਵੈ-ਰੁਜ਼ਗਾਰ ਉੱਦਮ ਲਈ ਜਿਲਾ ਸਮਾਜਿਕ ਨਿਆਂ ਅਤੇ ਅਧਿਕਾਰਤਾ ਅਧਿਕਾਰੀਆਂ ਰਾਹੀਂ ਸਕੀਮ ਦਾ ਲਾਗੂਕਰਨ।	ਲਾਭਪਾਤਰੀ/ ਸਿਖਿਆਰਥੀ	0	9911	0	0
ਐਸ.ਸੀ.ਏ (ਐਸਸੀ)-12	ਪੰਜਾਬ ਅਨੁਸੂਚਿਤ ਜਾਤੀਆਂ ਭੋਂ ਵਿਕਾਸ ਅਤੇ ਵਿੱਤ ਨਿਗਮ ਨੂੰ ਬੈਂਕ ਟਾਈਅੰਪ ਕਰਜਾ ਸਕੀਮ ਅਧੀਨ ਪੂੰਜੀ ਉਪਦਾਨ ਮੁਹੱਈਆ ਕਰਵਾਉਣਾ	ਲਾਭਪਾਤਰੀ	1645	5000	1492	5000
ਐਸ.ਸੀ.ਏ (ਐਸਸੀ)-18	ਪੰਜਾਬ ਅਨੁਸੂਚਿਤ ਜਾਤੀਆਂ ਭੋਂ ਵਿਕਾਸ ਅਤੇ ਵਿੱਤ ਨਿਗਮ ਦੀਆਂ ਕਰਜਾ ਸਕੀਮਾਂ ਲਈ ਸਬਸਿਡੀ	ਲਾਭਪਾਤਰੀ	499	281	181	97
	ਉਪ-ਜੋੜ (ੳ)	ਲਾਭਪਾਤਰੀ/ ਸਿਖਿਆਰਥੀ ਪਿੰਡ	2268	16192	1789	7468
			-	-	-	-

ਸਟੇਟਮੈਂਟ-VI

ਅਨੁਸੂਚਿਤ ਜਾਤੀਆਂ ਸਬ ਪਲਾਨ 2022-23
ਵਿਸ਼ੇਸ਼ ਕੇਂਦਰੀ ਸਹਾਇਤਾ ਪ੍ਰੋਗਰਾਮ ਦਾ ਐਕਸ਼ਨ ਪਲਾਨ
(ਅਨੁਸੂਚਿਤ ਜਾਤੀਆਂ ਦੇ ਆਰਥਿਕ ਸਮਾਜਿਕ ਵਿਕਾਸ ਲਈ ਜਿਲਿਆਂ/ਰਾਜਾਂ ਨੂੰ ਗਰਾਂਟ ਇੰਨ ਏਡ)
ਸਕੀਮਵਾਰ ਟੀਚੇ ਅਤੇ ਪ੍ਰਾਪਤੀਆਂ

ਕੋਡ ਨੰਬਰ	ਸਬ ਹੈਡ/ਸਕੀਮ	ਇਕਾਈਆਂ	2020-21 ਪ੍ਰਾਪਤੀਆਂ	2021-22		2022-23 ਟੀਚੇ
				ਟੀਚੇ	ਪ੍ਰਾਪਤੀਆਂ	
1	2	3	4	5	6	7
(ਅ)	ਡਾਇਰੈਕਟੋਰੇਟ ਆਫ ਸ਼ਡਿਊਲਡ ਕਾਸਟਸ ਸਬ ਪਲਾਨ					
ਐਸ.ਸੀ.ਏ (ਐਸ ਸੀ ਐਸ ਪੀ)-2	ਵਿਸ਼ੇਸ਼ ਕੇਂਦਰੀ ਸਹਾਇਤਾ ਦੀ ਰਾਸ਼ੀ ਜਿਲ੍ਹਾ ਅਥਾਰਟੀ ਨੂੰ ਮੁਹੱਈਆ ਕਰਵਾਉਣਾ (ਮਦਰ ਸਕੀਮ)					
(i)	ਡਿਪਟੀ ਕਮਿਸ਼ਨਰ।	ਲਾਭਪਾਤਰੀ/ ਸਿਖਿਆਰਥੀ	5970	15800	1559	23966
	ਉਪ-ਜੋੜ (ਅ)		5970	15800	1559	23966
	ਕੁੱਲ-ਜੋੜ-I (ਉ+ਅ)	ਲਾਭਪਾਤਰੀ/ ਸਿਖਿਆਰਥੀ	8238	31992	3348	31434
		ਪਿੰਡ	-	-	-	-
II	ਪਸ਼ੂ ਪਾਲਣ					
ਐਸ.ਸੀ.ਏ (ਏਐਚ)-1	ਮੱਝਾਂ ਦੀਆਂ ਕੱਟੀਆਂ ਪਾਲਣ ਲਈ ਸਕੀਮ	ਲਾਭਪਾਤਰੀ	0	1000	0	1000
ਐਸ.ਸੀ.ਏ. (ਏਐਚ)-2	ਬੱਕਰੀਆਂ/ਭੇਡਾਂ ਪਾਲਣ ਦੀਆਂ ਇਕਾਈਆਂ ਸਥਾਪਤ ਕਰਨਾ	ਲਾਭਪਾਤਰੀ	0	1000	0	1000
ਐਸ.ਸੀ.ਏ- (ਏਐਚ)-6	ਅਨੁਸੂਚਿਤ ਜਾਤੀਆਂ ਦੇ ਬੇਜਮੀਨੇ ਅਤੇ ਸੀਮਾਂਤ ਪਰਿਵਾਰਾਂ ਨੂੰ ਟੋਕਾ ਮਸ਼ੀਨਾਂ ਮੁਹੱਈਆ ਕਰਵਾਉਣਾ।	ਲਾਭਪਾਤਰੀ	0	1000	0	1000
	ਜੋੜ-II		0	3000	0	3000
III	ਉਦਯੋਗ (ਪੰਜਾਬ ਇਨਫੋਟੈਕ)					
ਐਸ.ਸੀ.ਏ- (ਇੰਨਫੋ)-2	ਕੰਪਿਊਟਰ ਐਪਲੀਕੇਸ਼ਨ, ਅਕਾਊਂਟਿੰਗ ਅਤੇ ਪਬਲਿਸਿੰਗ ਵਿਚ ਅਡਵਾਂਸ ਡਿਪਲੋਮਾ	ਸਿਖਿਆਰਥੀ	0	2200	0	2300
ਐਸ.ਸੀ.ਏ- (ਇੰਨਫੋ)-3	ਆਫਿਸ ਆਟੋਮੇਸ਼ਨ ਵਿਚ ਸਰਟੀਫਿਕੇਟ ਕੋਰਸ (ਲੈਵਲ-3)	ਸਿਖਿਆਰਥੀ	0	0	671	0

ਸਟੇਟਮੈਂਟ-VI

ਅਨੁਸੂਚਿਤ ਜਾਤੀਆਂ ਸਬ ਪਲਾਨ 2022-23
 ਵਿਸ਼ੇਸ਼ ਕੇਂਦਰੀ ਸਹਾਇਤਾ ਪ੍ਰੋਗਰਾਮ ਦਾ ਐਕਸ਼ਨ ਪਲਾਨ
 (ਅਨੁਸੂਚਿਤ ਜਾਤੀਆਂ ਦੇ ਆਰਥਿਕ ਸਮਾਜਿਕ ਵਿਕਾਸ ਲਈ ਜਿਲਿਆਂ/ਰਾਜਾਂ ਨੂੰ ਗਰਾਂਟ ਇੰਨ ਏਡ)
 ਸਕੀਮਵਾਰ ਟੀਚੇ ਅਤੇ ਪ੍ਰਾਪਤੀਆਂ

ਕੋਡ ਨੰਬਰ	ਸਬ ਹੈਡ/ਸਕੀਮ	ਇਕਾਈਆਂ	2020-21 ਪ੍ਰਾਪਤੀਆਂ	2021-22		2022-23 ਟੀਚੇ
				ਟੀਚੇ	ਪ੍ਰਾਪਤੀਆਂ	
1	2	3	4	5	6	7
ਐਸ.ਸੀ.ਏ- (ਇੰਨਫੋ)-6	ਕੰਪਿਊਟਰ ਕੰਨੈਕਟਿਵਿਟੀ ਤੇ ਕੋਰਸ (ਲੈਵਲ 3)	ਸਿਖਿਆਰਥੀ	0	2200	0	2300
	ਜੋੜ-III		0	4400	671	4600
IV	ਨਵੇਂ ਅਤੇ ਨਵਿਆਉਣਯੋਗ ਊਰਜਾ ਸਰੋਤ (ਪੇਡਾ)					
ਐਸ.ਸੀ.ਏ- (ਪੇਡਾ)-1	ਅਨੁਸੂਚਿਤ ਜਾਤੀਆਂ ਦੀ 50 ਪ੍ਰਤੀਸ਼ਤ ਆਬਾਦੀ ਵਾਲੇ ਪਿੰਡਾਂ ਵਿੱਚ ਐਲ.ਈ.ਡੀ. ਅਧਾਰਿਤ ਸੋਲਰ ਸਟਰੀਟ ਲਾਈਟਾਂ ਲਗਾਉਣਾ	ਲਾਭਪਾਤਰੀ	0	50 ਪਿੰਡ	0	3075
ਐਸ.ਸੀ.ਏ- (ਪੇਡਾ)-2	ਅਨੁਸੂਚਿਤ ਜਾਤੀ ਦੇ ਛੋਟੇ ਅਤੇ ਸੀਮਾਂਤ ਕਿਸਾਨਾਂ ਨੂੰ ਸੋਲਰ ਪੰਪ ਪ੍ਰਦਾਨ ਕਰਨਾ।	ਲਾਭਪਾਤਰੀ	0	230	0	136 ਪੰਪ
	ਜੋੜ-IV		0	50 ਪਿੰਡ 230 ਲਾਭਪਾਤਰੀ	0	3075 ਲਾਭਪਾਤਰੀ 136 ਪੰਪ
V	ਪੇਂਡੂ ਵਿਕਾਸ ਅਤੇ ਪੰਚਾਇਤ					
ਐਸ.ਸੀ.ਏ- (ਆਰ.ਡੀ)-1	ਰਾਖਟਰੀ ਪੇਂਡੂ ਉਪਜੀਵਕਾ ਮਿਸ਼ਨ ਅਧੀਨ ਆਉਂਦੇ ਸੈਲਫ ਹੈਲਪ ਗਰੁੱਪ (ਐਸ.ਐਚ.ਜੀ)/ ਲਾਭਪਾਤਰੀਆਂ ਲਈ ਸਹਾਇਤਾ।	ਲਾਭਪਾਤਰੀ	0	5000	0	5000
	ਜੋੜ-V		0	5000	0	5000
	ਕੁੱਲ-ਜੋੜ (I-V)	ਲਾਭਪਾਤਰੀ/ ਸਿਖਿਆਰਥੀ	8238	44622	4019	47109
		ਪੰਪ	-	-	-	136
		ਪਿੰਡ	-	50	-	-

ਸਟੇਟਮੈਂਟ - VII

ਅਨੁਸੂਚਿਤ ਜਾਤੀਆਂ ਸਬ ਪਲਾਨ 2022-23
20 ਨੁਕਾਤੀ ਪ੍ਰੋਗਰਾਮ (ਅਨੁਸੂਚਿਤ ਜਾਤੀ ਪ੍ਰੀਵਾਰਾਂ ਨੂੰ ਸਹਾਇਤਾ)

(ਰੁਪਏ ਲੱਖਾਂ ਵਿੱਚ)

ਕੋਡ ਨੰ	ਸਬਹੈਡ/ਸਕੀਮ	ਐਸ.ਸੀ.ਐਸ.ਪੀ 2021-22								ਐਸ.ਸੀ.ਐਸ.ਪੀ 2022-23			
		ਪ੍ਰਵਾਨਿਤ ਉਪਬੰਧ			ਭੌਤਿਕ ਟੀਚੇ (ਲਾਭਪਾਤਰੀ)	ਪ੍ਰਾਪਤੀਆਂ			ਅਨੁਮਾਨਤ ਭੌਤਿਕ ਪ੍ਰਾਪਤੀਆਂ	ਖਰਚੇ ਦੇ ਅਨੁਮਾਨ			ਭੌਤਿਕ ਟੀਚੇ (ਲਾਭਪਾਤਰੀ)
		ਸੀ.ਐਸ	ਐਸ.ਐਸ	ਕੁੱਲ		ਸੀ.ਐਸ	ਐਸ.ਐਸ	ਕੁੱਲ		ਸੀ.ਐਸ	ਐਸ.ਐਸ	ਕੁੱਲ	
1	2	3	4	5	6	7	8	9	10	11	12	13	14
1	ਉਪ ਪੈਰਾਮੀਟਰ (i)												
	ਅਨੁਸੂਚਿਤ ਜਾਤੀਆਂ ਦੀ ਭਲਾਈ												
	ਡਾਇਰੈਕਟੋਰੇਟ ਆਫ ਸਮਾਜਿਕ ਨਿਆਂ, ਅਧਿਕਾਰਤਾ ਅਤੇ ਘੱਟ ਗਿਣਤੀ												
ਸੀ.ਐਸ(ਭਬਲੂ.ਐ ਸ.ਸੀ)-05/01-3 4	ਅਨੁਸੂਚਿਤ ਜਾਤੀਆਂ ਦੇ ਵਿਦਿਆਰਥੀਆਂ ਲਈ ਪੋਸਟ ਮੈਟ੍ਰਿਕ ਵਜੀਫਾ	36000.00	39000.00	75000.00	200000	21785.11	18102.51	39887.62	365410	36000.00	24000.00	60000.00	200000
	ਜੋੜ- 1	36000.00	39000.00	75000.00	200000	21785.11	18102.51	39887.62	365410	36000.00	24000.00	60000.00	200000
2	ਉਪ ਪੈਰਾਮੀਟਰ-(ii)												
(ਓ)	ਐਸ.ਸੀ.ਐਸ.ਪੀ. ਲਈ ਐਸ.ਸੀ.ਏ ਸਕੀਮਾਂ												
I	ਪਸ਼ੂ ਪਾਲਣ												
ਐਸ.ਸੀ.ਏ - (ਏਐਚ)-1	ਮੱਝਾਂ ਦੀਆਂ ਕੱਟੀਆਂ ਪਾਲਣ ਲਈ ਸਕੀਮ	101.00	0.00	101.00	1000	0.00	0.00	0.00	0	0.00	0.00	0.00	1000
ਐਸ.ਸੀ.ਏ - (ਏਐਚ)-2	ਬੱਕਰੀਆਂ/ਭੇਡਾਂ ਪਾਲਣ ਦੀਆਂ ਇਕਾਈਆਂ ਸਥਾਪਤ ਕਰਨਾ	100.00	0.00	100.00	1000	0.00	0.00	0.00	0	0.00	0.00	0.00	1000
ਐਸ.ਸੀ.ਏ - (ਏਐਚ)-6	ਅਨੁਸੂਚਿਤ ਜਾਤੀ ਦੇ ਬੇ-ਜ਼ਮੀਨੇ ਅਤੇ ਸੀਮਾਤ ਪਰਿਵਾਰਾਂ ਨੂੰ ਹੱਥ ਨਾਲ ਚੱਲਣ ਵਾਲੀ ਟੋਕਾ ਮਸ਼ੀਨ ਮੁਹੱਈਆ ਕਰਵਾਉਣਾ।	80.00	0.00	80.00	1000	0.00	0.00	0.00	0	0.00	0.00	0.00	1000
	ਜੋੜ-2ਓ(I)	281.00	0.00	281.00	3000	0.00	0.00	0.00	0	0.00	0.00	0.00	3000
II	ਉਦਯੋਗ (ਪੰਜਾਬ ਇੰਨੋਵੇਟਿਵ)												
ਐਸ.ਸੀ.ਏ- (ਇੰਨੋਵੇ)-2	ਕੰਪਿਊਟਰ ਐਪਲੀਕੇਸ਼ਨ, ਅਕਾਊਂਟਿੰਗ ਅਤੇ ਪਬਲਿਸਿੰਗ ਵਿਚ ਅਡਵਾਂਸ ਡਿਪਲੋਮਾ (ਲੈਵਲ-4)	198.00	0.00	198.00	2200	0.00	0.00	0.00	0	0.00	0.00	0.00	2300
ਐਸ.ਸੀ.ਏ- (ਇੰਨੋਵੇ)-3	ਆਫਿਸ ਆਟੋਮੇਸ਼ਨ ਵਿੱਚ ਸਰਟੀਫਿਕੇਟ ਕੋਰਸ (ਲੈਵਲ-3)	0.00	0.00	0.00	0	27.28	0.00	27.28	671	0.00	0.00	0.00	0
ਐਸ.ਸੀ.ਏ- (ਇੰਨੋਵੇ)-6	ਕੰਪਿਊਟਰ ਧਾਰਨਾ ਤੇ ਕੋਰਸ (ਲੈਵਲ-3)	143.00	0.00	143.00	2200	0.00	0.00	0.00	0	0.00	0.00	0.00	2300
	ਜੋੜ-2ਓ(II)	341.00	0.00	341.00	4400	27.28	0.00	27.28	671	0.00	0.00	0.00	4600

ਸਟੇਟਮੈਂਟ - VII

ਅਨੁਸੂਚਿਤ ਜਾਤੀਆਂ ਸਬ ਪਲਾਨ 2022-23
20 ਨੁਕਾਤੀ ਪ੍ਰੋਗਰਾਮ (ਅਨੁਸੂਚਿਤ ਜਾਤੀ ਪ੍ਰੀਵਾਰਾਂ ਨੂੰ ਸਹਾਇਤਾ)

(ਰੁਪਏ ਲੱਖਾਂ ਵਿੱਚ)

ਕੋਡ ਨੰ	ਸਬਹੈਡ/ਸਕੀਮ	ਐਸ.ਸੀ.ਐਸ.ਪੀ 2021-22								ਐਸ.ਸੀ.ਐਸ.ਪੀ 2022-23			
		ਪ੍ਰਵਾਨਿਤ ਉਪਬੰਧ			ਭੌਤਿਕ ਟੀਚੇ (ਲਾਭਪਾਤਰੀ)	ਪ੍ਰਾਪਤੀਆਂ			ਅਨੁਮਾਨਤ ਭੌਤਿਕ ਪ੍ਰਾਪਤੀਆਂ	ਖਰਚੇ ਦੇ ਅਨੁਮਾਨ			ਭੌਤਿਕ ਟੀਚੇ (ਲਾਭਪਾਤਰੀ)
		ਸੀ.ਐਸ	ਐਸ.ਐਸ	ਕੁੱਲ		ਸੀ.ਐਸ	ਐਸ.ਐਸ	ਕੁੱਲ		ਸੀ.ਐਸ	ਐਸ.ਐਸ	ਕੁੱਲ	
1	2	3	4	5	6	7	8	9	10	11	12	13	14
III	ਨਵੇਂ ਅਤੇ ਨਵਿਆਉਣਯੋਗ ਊਰਜਾ ਸਰੋਤ (ਪੇਡਾ)												
ਐਸ.ਸੀ.ਏ- (ਪੇਡਾ)-1	ਅਨੁਸੂਚਿਤ ਜਾਤੀਆਂ ਦੀ 50 ਪ੍ਰਤੀਸ਼ਤ ਆਬਾਦੀ ਵਾਲੇ ਪਿੰਡਾਂ ਵਿੱਚ ਐਲ.ਈ.ਡੀ. ਅਧਾਰਿਤ ਸੋਲਰ ਸਟਰੀਟ ਲਾਈਟਾਂ ਲਗਾਉਣਾ	0.00	0.00	0.00	0	0.00	0.00	0.00	0	0.00	0.00	0.00	3075
ਐਸ.ਸੀ.ਏ - (ਪੇਡਾ)-2	ਅਨੁਸੂਚਿਤ ਜਾਤੀ ਦੇ ਛੋਟੇ ਅਤੇ ਦਰਮਿਆਨੇ ਕਿਸਾਨਾਂ ਨੂੰ ਸੋਲਰ ਪੰਪ ਦੇਣਾ।	410.00	0.00	410.00	230	0.00	0.00	0.00	0	0.00	0.00	0.00	136 ਪੰਪ
	ਜੋੜ-2(III)	410.00	0.00	410.00	230.00	0.00	0.00	0.00	0.00	0.00	0.00	0.00	3075
IV	ਦਿਹਾਤੀ ਵਿਕਾਸ ਅਤੇ ਪੰਚਾਇਤ												
ਐਸ.ਸੀ.ਏ - (ਆਰ.ਡੀ)-1	ਰਾਸ਼ਟਰੀ ਦਿਹਾਤੀ ਰੋਜ਼ੀ ਰੋਟੀ ਮਿਸ਼ਨ ਅਧੀਨ ਆਉਂਦੇ ਸਵੈ-ਸਹਾਇਤਾ ਸਮੂਹਾਂ (ਐਸ.ਐਚ.ਜੀਜ਼)/ਲਾਭਪਾਤਰੀਆਂ ਨੂੰ ਸਹਾਇਤਾ	500.00	0.00	500.00	5000	0.00	0.00	0.00	0	0.00	0.00	0.00	5000
	ਜੋੜ-2(IV)	500.00	0.00	500.00	5000	0.00	0.00	0.00	0	0.00	0.00	0.00	5000
V	ਸਮਾਜਿਕ ਨਿਆਂ ਅਤੇ ਅਧਿਕਾਰਤਾ (ਅਨੁਸੂਚਿਤ ਜਾਤੀਆਂ ਦੀ ਭਲਾਈ)												
	(i) ਡਾਇਰੈਕਟੋਰੇਟ ਆਫ ਸਮਾਜਿਕ ਨਿਆਂ, ਅਧਿਕਾਰਤਾ ਅਤੇ ਘੱਟ ਗਿਣਤੀ												
ਐਸ.ਸੀ.ਏ - (ਐਸਸੀ)-1	ਅਨੁਸੂਚਿਤ ਜਾਤੀ ਦੇ ਉਮੀਦਵਾਰਾਂ ਨੂੰ ਟਾਈਪਿੰਗ ਅਤੇ ਸਟੈਨੋਗ੍ਰਾਫੀ ਦੀ ਸਿਖਲਾਈ ਦੇਣ ਲਈ ਸੰਸਥਾ ਦੀ ਸਥਾਪਨਾ।	173.39	0.00	173.39	180	116.11	0.00	116.11	116	0.00	0.00	0.00	155
ਐਸ.ਸੀ.ਏ - (ਐਸਸੀ)-3	ਭਲਾਈ ਵਿਭਾਗ ਦੇ 24-ਸਿਖਲਾਈ-ਕਮ-ਉਤਪਾਦਨ ਕੇਂਦਰਾਂ ਨੂੰ ਕੱਚਾ ਮਾਲ ਅਤੇ ਸਾਜ਼ੋ-ਸਮਾਨ ਮੁਹੱਈਆ ਕਰਵਾਉਣਾ।	10.00	0.00	10.00	60	0.00	0.00	0.00	0	0.00	0.00	0.00	59
ਐਸ.ਸੀ.ਏ - (ਐਸਸੀ)-4	108 ਕਮਿਊਨਿਟੀ ਕੇਂਦਰਾਂ ਨੂੰ ਸਾਜ਼ੋ-ਸਮਾਨ ਅਤੇ ਕੱਚਾ ਮਾਲ ਮੁਹੱਈਆ ਕਰਵਾ ਕੇ ਮਜ਼ਬੂਤ ਕਰਨਾ।	88.50	0.00	88.50	760	0.00	0.00	0.00	0	0.00	0.00	0.00	2157
ਐਸ.ਸੀ.ਏ - (ਐਸਸੀ)-11	ਜ਼ਿਲ੍ਹਾ ਸਮਾਜਿਕ ਨਿਆਂ ਅਤੇ ਅਧਿਕਾਰਤਾ ਅਧਿਕਾਰੀਆਂ ਰਾਹੀਂ ਬੀ.ਪੀ.ਐਲ ਅਨੁਸੂਚਿਤ ਜਾਤੀ ਦੇ ਪ੍ਰੀਵਾਰਾਂ ਲਈ ਹੁਨਰ ਵਿਕਾਸ ਅਤੇ ਸਵੈ ਰੁਜ਼ਗਾਰ ਉਦਮ ਸਕੀਮ	991.14	0.00	991.14	9911	0.00	0.00	0.00	0	0.00	0.00	0.00	0

ਸਟੇਟਮੈਂਟ - VII

ਅਨੁਸੂਚਿਤ ਜਾਤੀਆਂ ਸਬ ਪਲਾਨ 2022-23
20 ਨੁਕਾਤੀ ਪ੍ਰੋਗਰਾਮ (ਅਨੁਸੂਚਿਤ ਜਾਤੀ ਪ੍ਰੀਵਾਰਾਂ ਨੂੰ ਸਹਾਇਤਾ)

(ਰੁਪਏ ਲੱਖਾਂ ਵਿੱਚ)

ਕੋਡ ਨੰ	ਸਬਰੈਡ/ਸਕੀਮ	ਐਸ.ਸੀ.ਐਸ.ਪੀ 2021-22								ਐਸ.ਸੀ.ਐਸ.ਪੀ 2022-23			
		ਪ੍ਰਵਾਨਿਤ ਉਪਬੰਧ			ਭੌਤਿਕ ਟੀਚੇ (ਲਾਭਪਾਤਰੀ)	ਪ੍ਰਾਪਤੀਆਂ			ਅਨੁਮਾਨਤ ਭੌਤਿਕ ਪ੍ਰਾਪਤੀਆਂ	ਖਰਚੇ ਦੇ ਅਨੁਮਾਨ			ਭੌਤਿਕ ਟੀਚੇ (ਲਾਭਪਾਤਰੀ)
		ਸੀ.ਐਸ	ਐਸ.ਐਸ	ਕੁੱਲ		ਸੀ.ਐਸ	ਐਸ.ਐਸ	ਕੁੱਲ		ਸੀ.ਐਸ	ਐਸ.ਐਸ	ਕੁੱਲ	
1	2	3	4	5	6	7	8	9	10	11	12	13	14
ਐਸ.ਸੀ.ਏ - (ਐਸਸੀ)-12	ਪੰਜਾਬ ਰਾਜ ਅਨੁਸੂਚਿਤ ਜਾਤੀਆਂ ਭੌ ਵਿਕਾਸ ਅਤੇ ਵਿੱਤ ਨਿਗਮ (ਪੀ.ਐਸ.ਸੀ.ਐਫ.ਸੀ) ਨੂੰ ਬੈਕ ਟਾਈ-ਅੱਪ ਕਰਜ਼ਾ ਪ੍ਰੋਗਰਾਮ ਅਧੀਨ ਪੂੰਜੀ ਉਪਦਾਨ।	500.00	0.00	500.00	5000	149.20	0.00	149.20	1492	0.00	0.00	0.00	5000
ਐਸ.ਸੀ.ਏ- (ਐਸਸੀ)-18	ਪੰਜਾਬ ਅਨੁਸੂਚਿਤ ਜਾਤੀਆਂ ਭੌ ਵਿਕਾਸ ਅਤੇ ਵਿੱਤ ਨਿਗਮ ਦੀਆਂ ਕਰਜ਼ਾ ਸਕੀਮਾਂ ਲਈ ਬੈਕ-ਐਂਡ ਸਬਸਿਡੀ।	28.10	0.00	28.10	281	18.10	0.00	18.10	181	0.00	0.00	0.00	97
	ਜੋੜ-2ੳ(V)(i)	1791.13	0.00	1791.13	16192	283.41	0.00	283.41	1789	0.00	0.00	0.00	7468
(ii)	ਡਾਇਰੈਕਟੋਰੇਟ ਆਫ ਸਫ਼ਿਊਲਡ ਕਾਸਟਸ ਸਬ ਪਲਾਨ												
ਐਸ.ਸੀ.ਏ (ਐਸਸੀਐਸਪੀ) -2	ਵਿਸ਼ੇਸ਼ ਕੇਂਦਰੀ ਸਹਾਇਤਾ ਦੀ ਰਾਸ਼ੀ ਜ਼ਿਲ੍ਹਾ ਅਥਾਰਟੀ ਨੂੰ ਮੁਹੱਈਆ ਕਰਵਾਉਣਾ (ਮਦਰ ਸਕੀਮ)												
(i)	ਡਿਪਟੀ ਕਮਿਸ਼ਨਰ	1580.00	0.00	1580.00	15800	148.44	0.00	148.44	1559	0.00	0.00	0.00	23966
ਐਸ.ਸੀ.ਏ (ਐਸਸੀਐਸਪੀ) -5	ਪ੍ਰਧਾਨ ਮੰਤਰੀ ਅਨੁਸੂਚਿਤ ਜਾਤੀ ਅਭਿਊਦੇ ਯੋਜਨਾ ਅਧੀਨ ਕੰਪੋਨੈਂਟ ਸਫ਼ਿਊਲਡ ਕਾਸਟਸ ਸਬ ਪਲਾਨ ਲਈ ਵਿਸ਼ੇਸ਼ ਕੇਂਦਰੀ ਸਹਾਇਤਾ	0.00	0.00	0.00	0	0.00	0.00	0.00	0	5992.00	0.00	5992.00	0
	ਜੋੜ -2ੳ(V)(ii)	1580.00	0.00	1580.00	15800	148.44	0.00	148.44	1559	5992.00	0.00	5992.00	23966
	ਜੋੜ -2ੳ(V)	3371.13	0.00	3371.13	31992	431.85	0.00	431.85	3348	5992.00	0.00	5992.00	31434
	ਜੋੜ -2ੳ	4903.13	0.00	4903.13	44622.00	459.13	0.00	459.13	4019.00	5992.00	0.00	5992.00	47109
(ਅ)	ਐਨ.ਐਸ.ਐਫ.ਡੀ.ਸੀ ਦੀ ਘੱਟ ਕਰਜ਼ਾ ਦਰਾਂ ਦੀ ਸਕੀਮ												
	ਸਮਾਜਿਕ ਨਿਆਂ ਅਤੇ ਅਧਿਕਾਰਤਾ (ਅਨੁਸੂਚਿਤ ਜਾਤੀਆਂ ਦੀ ਭਲਾਈ)												
	ਪੰਜਾਬ ਅਨੁਸੂਚਿਤ ਜਾਤੀਆਂ ਭੌ ਵਿਕਾਸ ਅਤੇ ਵਿੱਤ ਨਿਗਮ												
	ਐਨ.ਐਸ.ਐਫ.ਡੀ.ਸੀ ਦੇ ਸਹਿਯੋਗ ਨਾਲ ਕਰਜ਼ਾ ਸਕੀਮ	750.00	0.00	750.00	500	64.98	0.00	64.98	40	300.00	0.00	300.00	200
	ਜੋੜ -2(ਅ)	750.00	0.00	750.00	500	64.98	0.00	64.98	40	300.00	0.00	300.00	200
	ਜੋੜ -2(ੳ+ਅ)	5653.13	0.00	5653.13	45122	524.11	0.00	524.11	4059	6292.00	0.00	6292.00	47309
	ਜੋੜ (1+2)	41653.13	39000.00	80653.13	245122	22309.22	18102.51	40411.73	369469	42292.00	24000.00	66292.00	247309

ਸਟੇਟਮੈਂਟ-VIII

ਅਨੁਸੂਚਿਤ ਜਾਤੀਆਂ ਸਬ ਪਲਾਨ 2022-23
ਸਕੀਮਵਾਈਜ਼ ਖਰਚੇ ਦੇ ਅਨੁਮਾਨ (ਔਰਤਾਂ ਦਾ ਹਿੱਸਾ)

(ਰੁਪਏ ਲੱਖਾਂ ਵਿੱਚ)

ਸਕੀਮ ਕੋਡ	ਸਬਰੈਡ/ ਸਕੀਮ	ਔਰਤਾਂ ਦਾ ਹਿੱਸਾ	ਐਸ.ਸੀ.ਐਸ.ਪੀ. 2020-21	ਐਸ.ਸੀ.ਐਸ.ਪੀ. 2021-22	ਐਸ.ਸੀ.ਐਸ.ਪੀ. 2022-23	
			ਅਸਲ ਖਰਚਾ	ਅਣ-ਅੰਤਿਮ ਖਰਚਾ	ਐਸ.ਸੀ.ਐਸ.ਪੀ. ਖਰਚੇ ਦੇ ਅਨੁਮਾਨ	ਔਰਤਾਂ ਦਾ ਹਿੱਸਾ
1	2	3	4	5	6	7
I	ਸਮਾਜਿਕ ਸੁਰੱਖਿਆ ਅਤੇ ਭਲਾਈ					
ਐਸ.ਐਸ. ਡਬਲਿਊ-03	ਬੁਢਾਪਾ ਪੈਨਸ਼ਨ (ਸਮਾਜਿਕ ਸੁਰੱਖਿਆ ਫੰਡ)	50%	41606.23	72709.39	155013.50	77506.75
ਐਸ.ਐਸ. ਡਬਲਿਊ-04	ਅਪਾਹਜ ਲੋਕਾਂ ਨੂੰ ਵਿੱਤੀ ਸਹਾਇਤਾ (ਸਮਾਜਿਕ ਸੁਰੱਖਿਆ ਫੰਡ)	50%	4957.15	8554.15	19457.50	9728.75
ਡਬਲਿਊ. ਸੀ.ਡੀ-02	ਆਸੁਰਿਤ ਬੱਚਿਆਂ ਨੂੰ ਵਿੱਤੀ ਸਹਾਇਤਾ (ਸਮਾਜਿਕ ਸੁਰੱਖਿਆ ਫੰਡ)	50%	3702.00	6925.11	15385.00	7692.50
ਡਬਲਿਊ. ਸੀ.ਡੀ- 03	ਵਿਧਵਾਵਾਂ ਅਤੇ ਨਿਆਸੁਰਿਤ ਔਰਤਾਂ ਨੂੰ ਵਿੱਤੀ ਸਹਾਇਤਾ (ਸਮਾਜਿਕ ਸੁਰੱਖਿਆ ਫੰਡ)	100%	22888.13	40591.38	42535.00	42535.00
ਡਬਲਿਊ. ਸੀ.ਡੀ- 05	ਮਾਈ ਭਾਗੋ ਵਿਦਿਆ ਸਕੀਮ (ਪੁਰਾਣਾ ਨਾਮ ਨੌਵੀ ਤੋਂ ਬਾਰਵੀ ਜਮਾਤ ਵਿਚ ਪੜ੍ਹਦੀਆਂ ਸਾਰੀਆਂ ਵਿਦਿਆਰਥਣਾਂ ਨੂੰ ਮੁਫਤ ਸਾਈਕਲ ਦੇਣਾ)	100%	0.00	0.00	0.32	0.32
ਡਬਲਿਊ. ਸੀ.ਡੀ-06	ਦਿਹਾਤੀ ਖੇਤਰਾਂ ਵਿਚ ਅੰਗਰੀਣ ਵਿਦਿਆਰਥਣਾਂ ਨੂੰ ਹਾਜ਼ਰੀ ਵਜੀਫਾ।	100%	26.62	34.22	35.00	35.00
ਸੀ.ਐਸ. (ਡਬਲਿਊ. ਸੀ.ਡੀ.)-19	ਮਹਿਲਾ ਸ਼ਕਤੀ ਕੇਂਦਰ।	100%	0.00	0.00	14.00	14.00
	ਸੀ.ਐਸ.ਐਸ-ਹੋਰ ਸਕੀਮਾਂ					
ਸੀ.ਐਸ (ਡਬਲਿਊ. ਸੀ.ਡੀ)-08	ਔਰਤਾਂ ਦੇ ਸਸ਼ਕਤੀਕਰਨ ਲਈ ਕੌਮੀ ਮਿਸ਼ਨ ਅਧੀਨ ਰਾਜ ਸਰੋਤ ਕੇਂਦਰ ਦੀ ਸਥਾਪਨਾ (100% ਭਾਰਤ ਸਰਕਾਰ) (ਹੁੱਣ 60:40)	100%	6.76	10.57	14.45	14.45
ਸੀ.ਐਸ (ਡਬਲਿਊ. ਸੀ.ਡੀ)-02	ਪ੍ਰਧਾਨ ਮੰਤਰੀ ਮਾਤਰਿਤਵ ਵੰਦਨਾ ਯੋਜਨਾ (60:40) (ਪਹਿਲਾਂ ਪ੍ਰਸੂਤਾ ਲਾਭ ਪ੍ਰੋਗਰਾਮ) (ਸਤੰਬਰ 2017 ਤੋਂ ਭਾਰਤ ਸਰਕਾਰ ਵੱਲੋਂ ਏ.ਡੀ. ਨੂੰ ਸਿੱਧਾ ਜਾਰੀ)	100%	658.84	958.83	1828.87	1828.87
	ਜ਼ਿਲ੍ਹਾ ਪੱਧਰੀ ਸਕੀਮ					
	ਸੀ.ਐਸ.ਐਸ-ਫਲੈਗਸ਼ਿੱਪ ਸਕੀਮ					
ਐਸ.ਐਸ. ਡਬਲਿਊ (ਡੀ)-01	ਕੌਮੀ ਸਮਾਜਿਕ ਸਹਾਇਤਾ ਪ੍ਰੋਗਰਾਮ (ਏ.ਸੀ.ਏ.) (100% ਭਾਰਤ ਸਰਕਾਰ)					
ਐਸ.ਐਸ.ਡਬਲਿਊ (ਡੀ)- 01(i)	ਇੰਦਰਾ ਗਾਂਧੀ ਰਾਸ਼ਟਰੀ ਬੁਢਾਪਾ ਪੈਨਸ਼ਨ	45%	1011.51	329.84	2700.00	1215.00

ਸਟੇਟਮੈਂਟ-VIII

ਅਨੁਸੂਚਿਤ ਜਾਤੀਆਂ ਸਬ ਪਲਾਨ 2022-23
ਸਕੀਮਵਾਈਜ਼ ਖਰਚੇ ਦੇ ਅਨੁਮਾਨ (ਔਰਤਾਂ ਦਾ ਹਿੱਸਾ)

(ਰੁਪਏ ਲੱਖਾਂ ਵਿੱਚ)

ਸਕੀਮ ਕੋਡ	ਸਬਹੈਡ/ ਸਕੀਮ	ਔਰਤਾਂ ਦਾ ਹਿੱਸਾ	ਐਸ.ਸੀ.ਐਸ.ਪੀ. 2020-21	ਐਸ.ਸੀ.ਐਸ.ਪੀ. 2021-22	ਐਸ.ਸੀ.ਐਸ.ਪੀ. 2022-23	
			ਅਸਲ ਖਰਚਾ	ਅਣ-ਅੰਤਿਮ ਖਰਚਾ	ਐਸ.ਸੀ.ਐਸ.ਪੀ. ਖਰਚੇ ਦੇ ਅਨੁਮਾਨ	ਔਰਤਾਂ ਦਾ ਹਿੱਸਾ
1	2	3	4	5	6	7
ਐਸ.ਐਸ. ਡਬਲਯੂ (ਡੀ)-01(ii)	ਰਾਸ਼ਟਰੀ ਪਰਿਵਾਰ ਲਾਭ ਸਕੀਮ	44%	59.75	52.45	300.00	132.00
ਐਸ.ਐਸ. ਡਬਲਯੂ (ਡੀ) -01(iii)	ਇੰਦਰਾ ਗਾਂਧੀ ਰਾਸ਼ਟਰੀ ਵਿਧਵਾ ਪੈਨਸ਼ਨ ਸਕੀਮ	100%	327.00	204.84	375.00	375.00
ਐਸ.ਐਸ. ਡਬਲਯੂ (ਡੀ)-01(iv)	ਇੰਦਰਾ ਗਾਂਧੀ ਰਾਸ਼ਟਰੀ ਅੰਗਰੀਣ ਪੈਨਸ਼ਨ ਸਕੀਮ	45%	45.71	15.85	200.00	90.00
	ਜੋੜ(I)		75289.70	130386.63	237858.64	141167.64
II	ਪੋਸ਼ਣ					
ਐਨ.ਟੀ.(ਡੀ)- 01	ਪੋਸ਼ਣ (ਆਈ.ਸੀ.ਡੀ.ਐਸ) (ਅਸਲ ਖਰਚੇ ਦਾ 50% ਭਾਰਤ ਸਰਕਾਰ ਦੁਆਰਾ ਪ੍ਰਤੀਪੂਰਤ ਕੀਤਾ ਜਾਂਦਾ ਹੈ।) (50:50) (ਐਸ.ਐਨ.ਪੀ.)	50%	4376.81	3126.99	12600.00	6300.00
ਐਨ.ਟੀ(ਡੀ)- 02	ਕਿਸ਼ੋਰ ਲੜਕੀਆਂ ਲਈ ਸਕੀਮ (ਪਹਿਲਾਂ ਰਾਜੀਵ ਗਾਂਧੀ ਕਿਸ਼ੋਰ ਲੜਕੀਆਂ ਸਸ਼ਤੀਕਰਨ ਸਕੀਮ)- (ਆਰ.ਜੀ.ਐਸ.ਈ.ਏ.ਜੀ) -"ਸਬਲਾ" (ਐਸ.ਐਨ.ਪੀ.-50:50) (ਸਿਖਲਾਈ 60:40)	100%	0.00	0.00	118.09	118.09
ਐਨ.ਟੀ. (ਡੀ.)-07	ਪੋਸ਼ਣ ਅਭਿਆਨ - ਕੌਮੀ ਪੋਸ਼ਣ ਮਿਸ਼ਨ।	50%	415.76	22.36	124.75	62.38
ਐਨ.ਟੀ. (ਡੀ.)-09	ਕੰਮ ਕਰਨ ਵਾਲੀਆਂ ਮਾਵਾਂ ਦੇ ਬੱਚਿਆਂ ਲਈ ਕੌਮੀ ਕਰੈਚ ਸਕੀਮ (60:40)	100%	75.67	0.00	158.96	158.96
ਐਨ.ਟੀ. (ਡੀ.)-10	ਏਕੀਕ੍ਰਿਤ ਬਾਲ ਵਿਕਾਸ ਸਕੀਮ ਅਧੀਨ ਮਨਰੇਗਾ ਨਾਲ ਆਗਨਵਾੜੀ ਕੇਂਦਰਾਂ ਦੀਆਂ ਇਮਾਰਤਾਂ ਦੀ ਉਸਾਰੀ (60:40)	50%	0.00	0.00	1400.00	700.00
	ਜੋੜ(II)		4868.24	3149.35	14401.80	7339.43
III	ਸਮਾਜਿਕ ਨਿਆਂ ਅਤੇ ਅਧਿਕਾਰਤਾ (ਅਨੁਸੂਚਿਤ ਜਾਤੀਆਂ ਦੀ ਭਲਾਈ)					
ਡਬਲਯੂ.ਐਸ. ਸੀ-07	ਐਸ.ਸੀ. ਵਿਦਿਆਰਥੀਆਂ ਲਈ ਆਈ.ਟੀ.ਆਈ. ਵਿਚ ਨਵੇਂ ਕੋਰਸ/ਕਿੱਤਾ ਸਿਖਲਾਈ (ਅਮਲਾ ਖਰਚਾ, ਐਸ.ਸੀ ਵਿਦਿਆਰਥੀਆਂ ਨੂੰ ਸਕਾਲਰਸ਼ਿਪ ਆਦਿ)	45%	72.18	156.09	400.00	180.00

ਸਟੇਟਮੈਂਟ-VIII

ਅਨੁਸੂਚਿਤ ਜਾਤੀਆਂ ਸਬ ਪਲਾਨ 2022-23
ਸਕੀਮਵਾਈਜ਼ ਖਰਚੇ ਦੇ ਅਨੁਮਾਨ (ਔਰਤਾਂ ਦਾ ਹਿੱਸਾ)

(ਰੁਪਏ ਲੱਖਾਂ ਵਿੱਚ)

ਸਕੀਮ ਕੋਡ	ਸਬਹੈਡ/ ਸਕੀਮ	ਔਰਤਾਂ ਦਾ ਹਿੱਸਾ	ਐਸ.ਸੀ.ਐਸ.ਪੀ. 2020-21	ਐਸ.ਸੀ.ਐਸ.ਪੀ. 2021-22	ਐਸ.ਸੀ.ਐਸ.ਪੀ. 2022-23	
			ਅਸਲ ਖਰਚਾ	ਅਣ-ਅੰਤਿਮ ਖਰਚਾ	ਐਸ.ਸੀ.ਐਸ.ਪੀ. ਖਰਚੇ ਦੇ ਅਨੁਮਾਨ	ਔਰਤਾਂ ਦਾ ਹਿੱਸਾ
1	2	3	4	5	6	7
ਡਬਲਿਊ.ਐਸ. ਸੀ-09(i)	ਐਸ.ਸੀ ਲੜਕੀਆਂ/ ਵਿਧਵਾਵਾਂ/ ਤਲਾਕਸ਼ੁਦਾ ਅਤੇ ਵਿਧਵਾਵਾਂ ਦੀਆਂ ਲੜਕੀਆਂ ਨੂੰ ਉਹਨਾਂ ਦੇ ਵਿਆਹ ਸਮੇਂ ਆਸ਼ੀਰਵਾਦ।	100%	12131.85	8973.12	10000.00	10000.00
ਡਬਲਿਊ.ਐਸ. ਸੀ-10	ਅਨੁਸੂਚਿਤ ਜਾਤੀਆਂ ਦੇ ਵਿਦਿਆਰਥੀਆਂ ਨੂੰ ਮੁਫਤ ਪਾਠ ਪੁਸਤਕਾਂ ਅਤੇ ਟੂਲ ਕਿੱਟਾਂ ਮੁਹੱਈਆ ਕਰਵਾਉਣਾ (ਆਈ.ਟੀ.ਆਈ. ਸਬ-ਹੈਡ ਤੋਂ ਤਬਦੀਲ)	35%	0.00	34.02	100.00	35.00
	ਸੀ.ਐਸ.ਐਸ-ਹੋਰ ਸਕੀਮ					
ਡਬਲਯੂ. ਐਸ. ਸੀ-01	ਪੰਜਾਬ ਅਨੁਸੂਚਿਤ ਜਾਤੀਆਂ ਤੋਂ ਵਿਕਾਸ ਅਤੇ ਵਿੱਤ ਨਿਗਮ ਲਈ ਸ਼ੇਅਰ ਕੈਪੀਟਲ (ਰਾਜ ਦਾ ਹਿੱਸਾ 51% ਅਤੇ ਭਾਰਤ ਸਰਕਾਰ ਦਾ ਹਿੱਸਾ 49%)	26%	152.58	141.26	1298.27	337.55
	ਜੋੜ(III)		12356.61	9304.49	11798.27	10552.55
IV	ਡਾਇਰੈਕਟੋਰੇਟ ਸਿਹਤ ਸੇਵਾਵਾਂ					
ਡੀ.ਐਚ.ਐਸ- 14	ਬਾਲੜੀ ਰਕਸਕ ਯੋਜਨਾ।	100%	0.00	0.00	27.20	27.20
ਡੀ.ਐਚ.ਐਸ-66	ਸਰਬੱਤ ਸਿਹਤ ਬੀਮਾ ਯੋਜਨਾ।	50%	2198.00	2730.94	12800.00	6400.00
	ਸੀ.ਐਸ.ਐਸ-ਫਲੈਗਸ਼ਿੱਪ ਸਕੀਮ					
ਡੀ.ਐਚ.ਐਸ- 01	ਕੌਮੀ ਪੇਂਡੂ ਸਿਹਤ ਮਿਸ਼ਨ (ਐਨ.ਆਰ.ਐਚ.ਐਮ) (60:40)	50%	15551.20	11033.31	27106.13	13553.07
	ਜੋੜ(IV)		17749.20	13764.25	39933.33	19980.27
V	ਆਮ ਸਿੱਖਿਆ					
ਓ)	ਐਲੀਮੈਂਟਰੀ ਸਿੱਖਿਆ					
ਈ.ਡੀ.ਈ- 13	ਸਰਕਾਰੀ ਪ੍ਰਾਇਮਰੀ ਸਕੂਲਾਂ ਨੂੰ ਕੰਪਿਊਟਰ ਮੁਹੱਈਆ ਕਰਵਾਉਣਾ।	50%	212.73	1550.00	1240.00	620.00
ਈ.ਡੀ.ਈ- 12	ਸਰਕਾਰੀ ਪ੍ਰਾਇਮਰੀ, ਮਿਡਲ, ਹਾਈ ਅਤੇ ਸੀਨੀਅਰ ਸੈਕੰਡਰੀ ਸਕੂਲਾਂ ਨੂੰ ਫਰਨੀਚਰ ਮੁਹੱਈਆ ਕਰਵਾਉਣਾ।	50%	163.40	805.68	500.00	250.00

ਸਟੇਟਮੈਂਟ-VIII

ਅਨੁਸੂਚਿਤ ਜਾਤੀਆਂ ਸਬ ਪਲਾਨ 2022-23
ਸਕੀਮਵਾਈਜ਼ ਖਰਚੇ ਦੇ ਅਨੁਮਾਨ (ਔਰਤਾਂ ਦਾ ਹਿੱਸਾ)

(ਰੁਪਏ ਲੱਖਾਂ ਵਿੱਚ)

ਸਕੀਮ ਕੋਡ	ਸਬਹੈਡ/ ਸਕੀਮ	ਔਰਤਾਂ ਦਾ ਹਿੱਸਾ	ਐਸ.ਸੀ.ਐਸ.ਪੀ. 2020-21	ਐਸ.ਸੀ.ਐਸ.ਪੀ. 2021-22	ਐਸ.ਸੀ.ਐਸ.ਪੀ. 2022-23	
			ਅਸਲ ਖਰਚਾ	ਅਣ-ਅੰਤਿਮ ਖਰਚਾ	ਐਸ.ਸੀ.ਐਸ.ਪੀ. ਖਰਚੇ ਦੇ ਅਨੁਮਾਨ	ਔਰਤਾਂ ਦਾ ਹਿੱਸਾ
1	2	3	4	5	6	7
	ਸੀ.ਐਸ.ਐਸ-ਫਲੋਗਸਿੱਧ ਸਕੀਮਾਂ					
ਈ.ਡੀ.ਈ- 03/ਈ.ਡੀ.ਈ-02	ਮਿਡ-ਡੇ-ਮੀਲ ਸਕੀਮ (ਐਮ.ਡੀ.ਐਮ) (60:40)	50%	10850.00	13489.27	29326.00	14663.00
ਈ.ਡੀ.ਈ- 17	ਸਮੱਗਰਾ ਸਿਖਿਆ ਅਭਿਆਨ (ਐਲੀਮੈਂਟਰੀ) (60:40)	50%	20561.04	8852.63	52277.48	26138.74
	ਅ) ਸੈਕੰਡਰੀ ਸਿਖਿਆ					
ਈ.ਡੀ.ਐਸ- 22	ਬੁਧੀਮਾਨ ਗਰੀਬ ਵਿਦਿਆਰਥੀਆਂ ਲਈ ਡਾਕਟਰ ਹਰਗੋਬਿੰਦ ਖੁਰਾਨਾ ਵਜੀਫਾ।	50%	158.50	0.00	320.00	160.00
ਈ.ਡੀ.ਐਸ- 29	ਲੜਕੀਆਂ ਦੇ 162 ਸੀਨੀਅਰ ਸੈਕੰਡਰੀ ਸਕੂਲਾਂ ਨੂੰ ਮਜ਼ਬੂਤ ਕਰਨਾ ਅਤੇ ਦੋ ਨਵੇਂ ਮੈਰੀਟੋਰੀਅਸ ਸਕੂਲ ਖੋਲ੍ਹਣਾ (ਆਰ.ਆਈ.ਡੀ. ਐਫ -XXI) (85:15)	100%	594.27	0.00	0.00	0.00
ਈ.ਡੀ.ਐਸ- 38	ਨੌਵੀਂ ਅਤੇ ਦਸਵੀਂ ਕਲਾਸ ਦੇ ਆਮ ਵਰਗ ਦੇ ਵਿਦਿਆਰਥੀਆਂ ਅਤੇ 11ਵੀਂ ਅਤੇ 12ਵੀਂ ਦੇ ਸਾਰੇ ਵਿਦਿਆਰਥੀਆਂ ਲਈ ਮੁਫਤ ਕਿਤਾਬਾਂ।	50%	100.00	395.00	790.00	395.00
ਈ.ਡੀ.ਐਸ- 42	ਸਰਕਾਰੀ ਸਕੂਲਾਂ ਵਿੱਚ ਲੜਕੀਆਂ ਲਈ ਵੱਖਰੇ ਪਖਾਨੇ ਅਤੇ ਮਹਾਂਮਾਰੀ ਸਿਹਤ ਸਬੰਧੀ ਸਾਫ-ਸੁਥਰਾ ਮਾਹੋਲ ਪ੍ਰਦਾਨ ਕਰਨਾ।	100%	655.00	625.05	480.00	480.00
ਈ.ਡੀ.ਐਸ- 43	ਸਰਕਾਰੀ ਸਕੂਲਾਂ ਵਿੱਚ ਡਿਜੀਟਲ ਸਿਖਿਆ	50%	2600.00	1560.00	260.00	130.00
ਈ.ਡੀ.ਐਸ- 46	ਰਾਜ ਵਿੱਚ ਲੜਕੀਆਂ ਲਈ ਸੀਨੀਅਰ ਸੈਕੰਡਰੀ ਸਕੂਲਾਂ ਦੇ ਬੁਲਿਆਦੀ ਢਾਂਚੇ ਦਾ ਨਵੀਨੀਕਰਨ	100%	145.60	156.00	468.00	468.00
ਈ.ਡੀ.ਐਸ- 57	ਪ੍ਰਾਇਮਰੀ ਸਕੂਲਾਂ ਦੀ ਅਨੁਸੂਚਿਤ ਜਾਤੀ ਵਿਦਿਆਰਥਣਾਂ ਨੂੰ ਹਾਜ਼ਰੀ ਵਜੀਫਾ .34-ਵਜੀਫਾ/ਸਟਾਈਪੈਂਡ (ਸਮਾਜਿਕ ਨਿਆਂ ਤੋਂ ਤਬਦੀਲ)	100%	503.00	510.51	628.00	628.00
ਈ.ਡੀ.ਐਸ- 65	ਅਨੁਸੂਚਿਤ ਜਾਤੀਆਂ ਦੀਆਂ ਲੜਕੀਆਂ ਨੂੰ ਪ੍ਰੋਤਸਾਹਨ ਇਨਾਮ	100%	0.00	160.00	100.00	100.00
ਈ.ਡੀ.ਐਸ- 71	ਰਾਜ ਦੇ ਸਰਕਾਰੀ ਸਕੂਲਾਂ ਦੇ ਵਿਦਿਆਰਥੀਆਂ ਨੂੰ ਸਮਾਰਟ ਫੋਨ	50%	0.00	2440.00	0.00	0.00

ਸਟੇਟਮੈਂਟ-VIII

ਅਨੁਸੂਚਿਤ ਜਾਤੀਆਂ ਸਬ ਪਲਾਨ 2022-23
ਸਕੀਮਵਾਈਜ਼ ਖਰਚੇ ਦੇ ਅਨੁਮਾਨ (ਔਰਤਾਂ ਦਾ ਹਿੱਸਾ)

(ਰੁਪਏ ਲੱਖਾਂ ਵਿੱਚ)

ਸਕੀਮ ਕੋਡ	ਸਬਹੈਡ/ ਸਕੀਮ	ਔਰਤਾਂ ਦਾ ਹਿੱਸਾ	ਐਸ.ਸੀ.ਐਸ.ਪੀ. 2020-21	ਐਸ.ਸੀ.ਐਸ.ਪੀ. 2021-22	ਐਸ.ਸੀ.ਐਸ.ਪੀ. 2022-23	
			ਅਸਲ ਖਰਚਾ	ਅਣ-ਅੰਤਿਮ ਖਰਚਾ	ਐਸ.ਸੀ.ਐਸ.ਪੀ. ਖਰਚੇ ਦੇ ਅਨੁਮਾਨ	ਔਰਤਾਂ ਦਾ ਹਿੱਸਾ
1	2	3	4	5	6	7
	ਸੀ.ਐਸ.ਐਸ-ਹੋਰ ਸਕੀਮਾਂ					
ਈ.ਡੀ.ਐਸ-47	ਸਮੱਗਰਾ ਸਿਖਿਆ ਅਭਿਆਨ (ਐਲੀਮੈਂਟਰੀ) (60:40)	50%	7375.87	5349.90	26129.84	13064.92
ੲ	ਉਚੇਰੀ ਸਿਖਿਆ					
	ਕਾਲਜਾਂ ਅਤੇ ਯੂਨੀਵਰਸਿਟੀਆਂ ਵਿੱਚ ਲੜਕੀਆਂ ਲਈ ਸੈਨੀਟਰੀ ਨੈਪਕਿਨਜ ਮੁਹਈਆ ਕਰਵਾਉਣਾ	100%	0.00	0.00	135.00	135.00
	ਜੋੜ(V)		43919.41	35894.04	112654.32	57232.66
VI	ਉਦਯੋਗ ਅਤੇ ਖਣਿਜ					
ਵੀ.ਐਸ. ਆਈ- 22	ਸਟੈਡ ਅੱਪ ਇੰਡੀਆ ਪ੍ਰੋਜੈਕਟ ਅਧੀਨ ਔਰਤ ਉਦਮੀਆਂ ਨੂੰ ਉਤਸ਼ਾਹਿਤ ਕਰਨ ਲਈ ਸਕੀਮ।	100%	0.00	9.60	16.00	16.00
	ਜੋੜ(VI)		0.00	9.60	16.00	16.00
VII	ਉਰਜਾ ਦੇ ਗੈਰ-ਰਵਾਇਤੀ ਸੋਮੇ					
ਆਰ.ਈ.-13/ਐਨ.ਸੀ.-13	ਜਵਾਹਰ ਲਾਲ ਨਹਿਰੂ ਕੋਮੀ ਸੋਲਰ ਮਿਸ਼ਨ ਅਧੀਨ ਇਸਤਰੀਆਂ ਲਈ ਸੋਲਰ ਕੂਕਰ ਪ੍ਰੋਗਰਾਮ (ਸੀ.ਐਸ.:ਐਸ.ਐਸ.:ਲਾਭਪਾਤਰੀ) (30:40:30)(ਸਿੱਧਾ ਜਾਰੀ)	100%	0.00	0.00	12.00	12.00
	ਜੋੜ(VII)		0.00	0.00	12.00	12.00
VIII	ਵਿਗਿਆਨ, ਤਕਨਾਲੋਜੀ ਅਤੇ ਵਾਤਾਵਰਣ					
ਐਸ.ਆਰ- 07	ਸਾਇੰਸ ਸਿਟੀ ਵੇਖਣ ਆਉਂਦੇ ਸਰਕਾਰੀ ਸਕੂਲਾਂ ਦੇ ਵਿਦਿਆਰਥੀਆਂ ਲਈ ਸਬਸਿਡੀ।	50%	0.00	18.75	125.00	62.50
	ਜੋੜ(VIII)		0.00	18.75	125.00	62.50
IX	ਸੂਚਨਾ ਤਕਨਾਲੋਜੀ					
ਆਈ.ਟੀ.-03/ਵੀ.ਐਸ. ਆਈ-09	ਸੂਚਨਾ ਅਤੇ ਤਕਨਾਲੋਜੀ (ਆਈ.ਟੀ./ਆਈ.ਟੀ.ਈ.ਐਸ) ਵਿੱਚ ਮਨੁੱਖੀ ਸਾਧਨਾਂ ਦਾ ਵਿਕਾਸ	50%	0.00	0.00	2.50	1.25
	ਜੋੜ(IX)		0.00	0.00	2.50	1.25

ਸਟੇਟਮੈਂਟ-VIII

ਅਨੁਸੂਚਿਤ ਜਾਤੀਆਂ ਸਬ ਪਲਾਨ 2022-23
ਸਕੀਮਵਾਈਜ਼ ਖਰਚੇ ਦੇ ਅਨੁਮਾਨ (ਔਰਤਾਂ ਦਾ ਹਿੱਸਾ)

(ਰੁਪਏ ਲੱਖਾਂ ਵਿੱਚ)

ਸਕੀਮ ਕੋਡ	ਸਬਹੈਡ/ ਸਕੀਮ	ਔਰਤਾਂ ਦਾ ਹਿੱਸਾ	ਐਸ.ਸੀ.ਐਸ.ਪੀ. 2020-21	ਐਸ.ਸੀ.ਐਸ.ਪੀ. 2021-22	ਐਸ.ਸੀ.ਐਸ.ਪੀ. 2022-23	
			ਅਸਲ ਖਰਚਾ	ਅਣ-ਅੰਤਿਮ ਖਰਚਾ	ਐਸ.ਸੀ.ਐਸ.ਪੀ. ਖਰਚੇ ਦੇ ਅਨੁਮਾਨ	ਔਰਤਾਂ ਦਾ ਹਿੱਸਾ
1	2	3	4	5	6	7
X	ਦਿਹਾਤੀ ਵਿਕਾਸ					
(ਆਰ. ਡੀ.ਈ. (ਐਸ)-01/ ਆਰ.ਡੀ.ਈ. (ਐਸ)-02)	ਮਹਾਤਮਾ ਗਾਂਧੀ ਕੌਮੀ ਦਿਹਾਤੀ ਰੋਜ਼ਗਾਰ ਗਰੰਟੀ ਸਕੀਮ (90:10)	50%	11438.56	14241.37	48000.00	24000.00
	ਸੀ.ਐਸ.ਐਸ-ਫਲੈਗਸ਼ਿੱਪ ਸਕੀਮਾਂ					
ਆਰ.ਡੀ.ਐਸ (ਐਸ)-01	ਡੀ.ਆਰ.ਡੀ.ਏ./ਜ਼ਿਲ੍ਹਾ ਪ੍ਰੀਸ਼ਦ ਦੇ ਪ੍ਰਬੰਧ ਦਾ ਮਜ਼ਬੂਤੀਕਰਨ (60:40)	50%	201.05	135.77	350.00	175.00
ਸੀ.ਐਸ.(ਆਰ. ਡੀ.ਓ.-07)	ਰਾਸ਼ਟਰੀ ਗ੍ਰਾਮ ਸਵਰਾਜ ਅਭਿਆਨ	50%	358.72	287.47	3200.00	1600.00
ਆਰ.ਡੀ.ਐਸ (ਡੀ)-08	ਰਾਸ਼ਟਰੀ ਦਿਹਾਤੀ ਉਪਜੀਵਿਕਾ ਮਿਸ਼ਨ (ਐਨ.ਆਰ.ਐਲ.ਐਮ) (60:40)	50%	909.17	943.59	3870.00	1935.00
ਆਰ. ਡੀ. ਈ(ਐਸ.)- 01	ਪ੍ਰਧਾਨ ਮੰਤਰੀ ਆਵਾਸ ਯੋਜਨਾ (ਜੀ) (60:40) (ਪਹਿਲਾਂ ਇੰਦਰਾ ਆਵਾਸ ਯੋਜਨਾ)	50%	2376.53	2163.18	23375.20	11687.60
	ਜੋੜ(X)		15284.03	17771.38	78795.20	39397.60
XI	ਸ਼ਹਿਰੀ ਵਿਕਾਸ					
ਸੀ.ਐਸ (ਯੂ.ਡੀ)-38	ਰਾਸ਼ਟਰੀ ਸ਼ਹਿਰੀ ਉਪਜੀਵਿਕਾ ਮਿਸ਼ਨ (ਐਨ.ਯੂ.ਐਲ.ਐਮ) (60:40)	37%	251.49	205.41	912.52	337.63
	ਜੋੜ(XI)		251.49	205.41	912.52	337.63
XII	ਕਿਰਤ ਅਤੇ ਕਿਰਤ ਭਲਾਈ					
	ਰੋਜ਼ਗਾਰ ਉਤਪਤੀ					
ਈ.ਜੀ-06	ਮਾਈ ਭਾਗੋ ਆਰਮਡ ਫੋਰਸਜ਼ ਸਰਵਿਸਜ਼ ਪਰੈਪਰੇਟਰੀ ਇੰਸਟੀਚਿਊਟ (ਲੜਕੀਆਂ) ਮੁਹਾਲੀ ਲਈ ਗ੍ਰਾਂਟ-ਇੰਨ-ਏਡ	100%	0.00	20.00	15.80	15.80

ਸਟੇਟਮੈਂਟ-VIII

ਅਨੁਸੂਚਿਤ ਜਾਤੀਆਂ ਸਬ ਪਲਾਨ 2022-23
ਸਕੀਮਵਾਈਜ਼ ਖਰਚੇ ਦੇ ਅਨੁਮਾਨ (ਔਰਤਾਂ ਦਾ ਹਿੱਸਾ)

(ਰੁਪਏ ਲੱਖਾਂ ਵਿੱਚ)

ਸਕੀਮ ਕੋਡ	ਸਬਹੈਡ/ ਸਕੀਮ	ਔਰਤਾਂ ਦਾ ਹਿੱਸਾ	ਐਸ.ਸੀ.ਐਸ.ਪੀ. 2020-21	ਐਸ.ਸੀ.ਐਸ.ਪੀ. 2021-22	ਐਸ.ਸੀ.ਐਸ.ਪੀ. 2022-23	
			ਅਸਲ ਖਰਚਾ	ਅਣ-ਅੰਤਿਮ ਖਰਚਾ	ਐਸ.ਸੀ.ਐਸ.ਪੀ. ਖਰਚੇ ਦੇ ਅਨੁਮਾਨ	ਔਰਤਾਂ ਦਾ ਹਿੱਸਾ
1	2	3	4	5	6	7
	ਹੁਨਰ ਵਿਕਾਸ ਮਿਸ਼ਨ					
ਸੀ.ਐਸ.(ਈ.ਜੀ.02)	ਦੀਨ ਦਿਆਲ ਉਪਾਧਿਆ ਗ੍ਰਾਮਿਣ ਕੌਸ਼ਲ ਯੋਜਨਾ ਅਧੀਨ ਪਲੇਸਮੈਂਟ ਨਾਲ ਜੁੜੇ ਹੁਨਰ ਵਿਕਾਸ ਪ੍ਰੋਜੈਕਟਾਂ ਲਈ (ਡੀ.ਡੀ.ਯੂ-ਜੀ.ਕੇ.ਵਾਈ) (60:40)	35%	803.03	0.00	2500.00	875.00
ਸੀ.ਐਸ.(ਈ.ਜੀ.03)	ਪ੍ਰਧਾਨ ਮੰਤਰੀ ਕੌਸ਼ਲ ਵਿਕਾਸ ਯੋਜਨਾ (100%)	35%	188.83	194.04	750.00	262.50
ਸੀ.ਐਸ.(ਈ.ਜੀ.20)	ਰੋਜ਼ੀ ਰੋਟੀ ਨੂੰ ਉਤਸਾਹਤ ਕਰਨ ਲਈ ਹੁਨਰ ਪ੍ਰਾਪਤੀ ਅਤੇ ਗਿਆਨ ਜਾਗਰੂਕਤਾ।	35%	0.00	52.50	250.00	87.50
	ਜੋੜ(XII)		991.86	266.54	3515.80	1240.80
	ਕੁੱਲ ਜੋੜ(I-XII)		170710.54	210770.44	500025.38	277340.32

ਸਟੇਟਮੈਂਟ-IX
ਅਨੁਸੂਚਿਤ ਜਾਤੀਆਂ ਸਬ ਪਲਾਨ 2022-23
ਸਕੀਮਵਾਈਜ਼ ਖਰਚੇ ਦੇ ਅਨੁਮਾਨ
(50% ਜਾਂ ਇਸ ਤੋਂ ਵੱਧ ਪਰ 100% ਤੋਂ ਘੱਟ ਐਸ.ਸੀ.ਐਸ.ਪੀ. ਕੰਪੋਨੈਂਟ ਵਾਲੀਆਂ ਸਕੀਮਾਂ)

(ਰੁਪਏ ਲੱਖਾਂ ਵਿੱਚ)

ਸਕੀਮ ਕੋਡ	ਸਬਹੈਡ/ ਸਕੀਮ	ਐਸ.ਸੀ.ਐਸ.ਪੀ. 2020-21 ਅਸਲ ਖਰਚਾ	ਐਸ.ਸੀ.ਐਸ.ਪੀ. 2021-22 ਅਣ-ਅੰਤਿਮ ਖਰਚਾ	ਖਰਚੇ ਦੇ ਅਨੁਮਾਨ 2022-23 (ਯੋਗ ਹਿੱਸਾ)	ਐਸ.ਸੀ.ਐਸ.ਪੀ. 2022-23	
					ਖਰਚੇ ਦੇ ਅਨੁਮਾਨ	ਕਾਲਮ 6 ਦੀ ਕਾਲਮ 5 ਨਾਲ ਪ੍ਰਤੀਸ਼ਤਤਾ
1	2	3	4	5	6	7
	ਦਿਹਾਤੀ ਵਿਕਾਸ					
	ਦਿਹਾਤੀ ਵਿਕਾਸ ਲਈ ਵਿਸ਼ੇਸ਼ ਪ੍ਰੋਗਰਾਮ					
	ਸੀ.ਐਸ.ਐਸ-ਫਲੈਗਸ਼ਿੱਪ ਸਕੀਮਾਂ					
ਆਰ.ਡੀ.ਐਸ (ਡੀ)-08	ਰਾਸ਼ਟਰੀ ਦਿਹਾਤੀ ਉਪਜੀਵਿਕਾ ਮਿਸ਼ਨ (ਐਨ.ਆਰ.ਐਲ.ਐਮ) (60:40)	1818.34	1887.18	7740.00	3870.00	50
	ਦਿਹਾਤੀ ਹਾਉਸਿੰਗ					
	ਜਿਲ੍ਹਾ ਪੱਧਰੀ ਸਕੀਮਾਂ					
	ਸੀ.ਐਸ.ਐਸ-ਫਲੈਗਸ਼ਿੱਪ ਸਕੀਮ					
ਆਰ. ਡੀ. ਈ(ਐਸ.)- 01	ਪ੍ਰਧਾਨ ਮੰਤਰੀ ਆਵਾਸ ਯੋਜਨਾ (ਜੀ) (60:40) (ਪਹਿਲਾਂ ਇੰਦਰਾ ਆਵਾਸ ਯੋਜਨਾ)	4753.05	4326.36	29219.00	23375.20	80
	ਪੇਂਡੂ ਰੋਜ਼ਗਾਰ					
	ਜਿਲ੍ਹਾ ਪੱਧਰੀ ਸਕੀਮਾਂ					
	ਸੀ.ਐਸ.ਐਸ-ਫਲੈਗਸ਼ਿੱਪ ਸਕੀਮ					
(ਆਰ. ਡੀ.ਈ.(ਐਸ) -01 /ਆਰ. ਡੀ. ਈਐਸ. (ਐਸ)-02	ਮਹਾਤਮਾਂ ਗਾਂਧੀ ਕੌਮੀ ਦਿਹਾਤੀ ਰੋਜ਼ਗਾਰ ਗਰੰਟੀ ਸਕੀਮ (90:10)	22877.11	28482.73	60000.00	48000.00	80
	ਜੋੜ	29448.50	34696.27	96959.00	75245.20	78
	ਗੈਰ ਰਿਵਾਇਤੀ ਉਰਜਾ ਅਤੇ ਸੋਮੇ					
ਆਰ.ਈ-16	ਬਠਿੰਡਾ ਵਿਚ ਸੂਰਜ ਉਰਜਾ ਲਈ ਪਾਇਲਟ ਪ੍ਰੋਜੈਕਟ	-	0.00	1.00	0.50	50
	ਜੋੜ	0.00	0.00	1.00	0.50	50

ਸਟੇਟਮੈਂਟ-IX
ਅਨੁਸੂਚਿਤ ਜਾਤੀਆਂ ਸਬ ਪਲਾਨ 2022-23
ਸਕੀਮਵਾਈਜ਼ ਖਰਚੇ ਦੇ ਅਨੁਮਾਨ
(50% ਜਾਂ ਇਸ ਤੋਂ ਵੱਧ ਪਰ 100% ਤੋਂ ਘੱਟ ਐਸ.ਸੀ.ਐਸ.ਪੀ. ਕੰਪੋਨੈਂਟ ਵਾਲੀਆਂ ਸਕੀਮਾਂ)

(ਰੁਪਏ ਲੱਖਾਂ ਵਿੱਚ)

ਸਕੀਮ ਕੋਡ	ਸਬਹੈਡ/ ਸਕੀਮ	ਐਸ.ਸੀ.ਐਸ.ਪੀ. 2020-21 ਅਸਲ ਖਰਚਾ	ਐਸ.ਸੀ.ਐਸ.ਪੀ. 2021-22 ਅਣ-ਅੰਤਿਮ ਖਰਚਾ	ਖਰਚੇ ਦੇ ਅਨੁਮਾਨ 2022-23 (ਯੋਗ ਹਿੱਸਾ)	ਐਸ.ਸੀ.ਐਸ.ਪੀ. 2022-23	
					ਖਰਚੇ ਦੇ ਅਨੁਮਾਨ	ਕਾਲਮ 6 ਦੀ ਕਾਲਮ 5 ਨਾਲ ਪ੍ਰਤੀਸ਼ਤਤਾ
1	2	3	4	5	6	7
	ਵਿਗਿਆਨ, ਤਕਨਾਲੋਜੀ ਅਤੇ ਵਾਤਾਵਰਣ					
ਐਸ.ਆਰ- 07	ਸਾਇੰਸ ਸਿਟੀ ਵੇਖਣ ਆਉਂਦੇ ਸਰਕਾਰੀ ਸਕੂਲਾਂ ਦੇ ਵਿਦਿਆਰਥੀਆਂ ਲਈ ਸਬਸਿਡੀ।	0.00	37.50	250.00	125.00	50
	ਜੋੜ	0.00	37.50	250.00	125.00	50
	ਸਿਵਲ ਸਪਲਾਈ					
ਸੀ.ਐਸ.-12	ਸਮਾਰਟ ਰਾਸ਼ਨ ਕਾਰਡ ਸਕੀਮ (ਅਨਾਪੂਰਨਾ)	2240.00	10311.38	0.00	0.00	-
	ਘਰ ਘਰ ਰਾਸ਼ਨ ਦੀ ਡਲੀਵਰੀ	0.00	0.00	49700.00	34790.00	70
	ਜੋੜ	2240.00	10311.38	49700.00	34790.00	70
	ਆਮ ਸਿੱਖਿਆ					
ੳ)	ਐਲੀਮੈਂਟਰੀ ਸਿੱਖਿਆ					
ਈ.ਡੀ.ਈ- 04/ ਈ.ਡੀ.ਈ.-05	ਰਾਜ ਵਿਚ ਐਜੂਕੇਟ ਪ੍ਰੋਜੈਕਟ ਲਾਗੂ ਕਰਨਾ (ਹੁਣ ਨਵਾਂ ਨਾਂ ਗ੍ਰਾਂਟ ਇੰਨ ਏਡ ਟੂ ਐਜੂਕੇਟ ਸੁਸਾਇਟੀ)	52	0.00	0.00	0.00	-
ਈ.ਡੀ.ਈ- 12	ਸਰਕਾਰੀ ਪ੍ਰਾਇਮਰੀ, ਮਿਡਲ, ਹਾਈ ਅਤੇ ਸੀਨੀਅਰ ਸੈਕੰਡਰੀ ਸਕੂਲਾਂ ਨੂੰ ਫਰਨੀਚਰ ਮੁਹੱਈਆ ਕਰਵਾਉਣਾ (ਹੁਣ ਨਵਾਂ ਨਾਮ ਸਰਕਾਰੀ ਪ੍ਰਾਇਮਰੀ ਸਕੂਲਾਂ ਨੂੰ ਫਰਨੀਚਰ ਮੁਹੱਈਆ ਕਰਵਾਉਣਾ)।	326.80	1611.35	1000.00	500.00	50
ਈ.ਡੀ.ਈ- 13	ਸਰਕਾਰੀ ਪ੍ਰਾਇਮਰੀ ਸਕੂਲਾਂ ਨੂੰ ਕੰਪਿਊਟਰ ਮੁਹੱਈਆ ਕਰਵਾਉਣਾ।	425.46	3100.00	2000.00	1240.00	62
	ਸੀ.ਐਸ.ਐਸ-ਫਲੈਗਸ਼ਿੱਪ ਸਕੀਮਾਂ					
ਈ.ਡੀ.ਈ- 03/ ਈ.ਡੀ. ਈ-02	ਮਿਡ-ਡੇ-ਮੀਲ ਸਕੀਮ (ਐਮ.ਡੀ.ਐਮ) (60:40)	21700.00	26978.54	47300.00	29326.00	62
ਈ.ਡੀ.ਈ- 17	ਸਮੱਗਰਾ ਸਿਖਿਆ ਅਭਿਆਨ (ਐਲੀਮੈਂਟਰੀ) (60:40)	41122.07	17705.26	84318.51	52277.48	62

ਸਟੇਟਮੈਂਟ-IX
ਅਨੁਸੂਚਿਤ ਜਾਤੀਆਂ ਸਬ ਪਲਾਨ 2022-23
ਸਕੀਮਵਾਈਜ਼ ਖਰਚੇ ਦੇ ਅਨੁਮਾਨ
(50% ਜਾਂ ਇਸ ਤੋਂ ਵੱਧ ਪਰ 100% ਤੋਂ ਘੱਟ ਐਸ.ਸੀ.ਐਸ.ਪੀ. ਕੰਪੋਨੈਂਟ ਵਾਲੀਆਂ ਸਕੀਮਾਂ)

(ਰੁਪਏ ਲੱਖਾਂ ਵਿੱਚ)

ਸਕੀਮ ਕੋਡ	ਸਬਹੈਡ/ ਸਕੀਮ	ਐਸ.ਸੀ.ਐਸ.ਪੀ. 2020-21 ਅਸਲ ਖਰਚਾ	ਐਸ.ਸੀ.ਐਸ.ਪੀ. 2021-22 ਅਣ-ਅੰਤਿਮ ਖਰਚਾ	ਖਰਚੇ ਦੇ ਅਨੁਮਾਨ 2022-23 (ਯੋਗ ਹਿੱਸਾ)	ਐਸ.ਸੀ.ਐਸ.ਪੀ. 2022-23	
					ਖਰਚੇ ਦੇ ਅਨੁਮਾਨ	ਕਾਲਮ 6 ਦੀ ਕਾਲਮ 5 ਨਾਲ ਪ੍ਰਤੀਸ਼ਤਤਾ
1	2	3	4	5	6	7
ਈ.ਡੀ.ਈ- 55	ਵਿਦਿਆਰਥੀਆਂ ਲਈ ਮੁਫਤ ਆਵਾਜਾਈ ਸਹੂਲਤ (ਸਕੂਲਾਂ ਲਈ ਆਵਾਜਾਈ ਦੀ ਸਕੀਮ)	0.00	0.00	1.00	0.00	0
ਅ)	ਸੈਕੰਡਰੀ ਸਿਖਿਆ					
	ਸੀ.ਐਸ.ਐਸ-ਹੋਰ ਸਕੀਮਾਂ					
ਈ.ਡੀ.ਐਸ-04/ ਈ.ਡੀ.ਐਸ-18	ਨਾਬਾਰਡ - ਆਰ.ਆਈ.ਡੀ.ਐਫ - XVI (85:15) ਦੇ ਅਧੀਨ 351 ਅੱਪਗ੍ਰੇਡਿਡ ਸਕੂਲਾਂ ਵਿੱਚ ਵਿਗਿਆਨ ਦਾ ਸਮਾਨ ਮੁਹੱਈਆ ਕਰਵਾ ਕੇ ਲਬਾਰਟਰੀਆਂ ਦੇ ਮੂਲ ਢਾਂਚੇ ਦਾ ਸੁਧਾਰ।	0.00	0.00	1.00	0.52	52
ਈ.ਡੀ.ਐਸ-01	ਪੰਜਾਬ ਦੇ ਸਕੂਲਾਂ ਵਿੱਚ ਸੂਚਨਾ ਅਤੇ ਪ੍ਰਸਾਰ ਤਕਨਾਲੋਜੀ (ਆਈ.ਸੀ.ਟੀ) (60:40)	1633.79	0.00	2000.00	1040.00	52
ਈ.ਡੀ.ਐਸ- 39	ਰਾਜ ਦੇ ਪੇਂਡੂ ਸਕੂਲਾਂ ਵਿੱਚ ਆਰ.ਆਈ.ਡੀ.ਐਫ - XXIII (85:15) ਅਧੀਨ ਵਾਧੂ ਕਲਾਸ ਰੂਮ	12725.58	10400.00	1000.00	520.00	52
ਈ.ਡੀ.ਐਸ- 40	ਰਾਜ ਵਿੱਚ ਪੇਂਡੂ ਹਾਈ ਅਤੇ ਸੀਨੀਅਰ ਸੈਕੰਡਰੀ ਸਕੂਲਾਂ ਵਿੱਚ ਪੀਣ ਦੇ ਪਾਣੀ ਲਈ ਆਰ. ਓ. ਸਿਸਟਮ XXIII (85:15)	374.40	0.00	0.00	0.00	-
ਈ.ਡੀ.ਐਸ- 41	ਚਲ ਰਹੇ ਸਕੂਲਾਂ ਵਿੱਚ ਮੂਲ ਢਾਂਚੇ ਦੀ ਮੁਰੰਮਤ ਅਤੇ ਦੇਖਭਾਲ	3900.00	4160.00	5000.00	1710.00	34
ਈ.ਡੀ.ਐਸ- 42	ਸਰਕਾਰੀ ਸਕੂਲਾਂ ਵਿੱਚ ਵਿਦਿਆਰਥਣਾਂ ਲਈ ਅਲੱਗ ਪਖਾਨੇ ਅਤੇ ਮਾਹਵਾਰੀ ਸਿਹਤ ਅਤੇ ਸਫਾਈ (ਰਾਜ ਸਕੀਮ)	655.00	625.05	1000.00	480.00	48
ਈ.ਡੀ.ਐਸ- 43	ਸਰਕਾਰੀ ਸਕੂਲਾਂ ਵਿੱਚ ਡਿਜੀਟਲ ਸਿਖਿਆ	5200.00	3120.00	500.00	260.00	52
ਈ.ਡੀ.ਐਸ- 44	ਪ੍ਰੀ-ਪ੍ਰਾਇਮਰੀ ਸਕੂਲਾਂ ਲਈ ਟੀ.ਐਲ.ਐਮ.	130.00	78.00	300.00	156.00	52
ਈ.ਡੀ.ਐਸ- 50	ਪ੍ਰੀ-ਪ੍ਰਾਇਮਰੀ ਸਕੂਲਾਂ ਲਈ ਫਰਨੀਚਰ ਅਤੇ ਖੇਡਾਂ ਦਾ ਸਮਾਨ	520.00	1040.00	2000.00	1040.00	52
ਈ.ਡੀ.ਐਸ- 51	ਸਕੂਲਾਂ ਵਿੱਚ ਈ- ਲਾਈਬ੍ਰੇਰੀ ਦੀ ਸਥਾਪਨਾ	260.00	81.90	953.50	495.80	52

ਸਟੇਟਮੈਂਟ-IX
ਅਨੁਸੂਚਿਤ ਜਾਤੀਆਂ ਸਬ ਪਲਾਨ 2022-23
ਸਕੀਮਵਾਈਜ਼ ਖਰਚੇ ਦੇ ਅਨੁਮਾਨ
(50% ਜਾਂ ਇਸ ਤੋਂ ਵੱਧ ਪਰ 100% ਤੋਂ ਘੱਟ ਐਸ.ਸੀ.ਐਸ.ਪੀ. ਕੰਪੋਨੈਂਟ ਵਾਲੀਆਂ ਸਕੀਮਾਂ)

(ਰੁਪਏ ਲੱਖਾਂ ਵਿੱਚ)

ਸਕੀਮ ਕੋਡ	ਸਬਹੈਡ/ ਸਕੀਮ	ਐਸ.ਸੀ.ਐਸ.ਪੀ. 2020-21 ਅਸਲ ਖਰਚਾ	ਐਸ.ਸੀ.ਐਸ.ਪੀ. 2021-22 ਅਣ-ਅੰਤਿਮ ਖਰਚਾ	ਖਰਚੇ ਦੇ ਅਨੁਮਾਨ 2022-23 (ਯੋਗ ਹਿੱਸਾ)	ਐਸ.ਸੀ.ਐਸ.ਪੀ. 2022-23	
					ਖਰਚੇ ਦੇ ਅਨੁਮਾਨ	ਕਾਲਮ 6 ਦੀ ਕਾਲਮ 5 ਨਾਲ ਪ੍ਰਤੀਸ਼ਤਤਾ
1	2	3	4	5	6	7
ਈ.ਡੀ.ਐਸ- 52	ਸਕੂਲਾਂ ਵਿਚ ਖੇਡ ਦੇ ਮੈਦਾਨਾਂ ਦਾ ਵਿਕਾਸ	260.00	312.00	500.00	260.00	52
ਈ.ਡੀ.ਐਸ- 53	ਸਰਕਾਰੀ ਸਕੂਲਾਂ ਨੂੰ ਸਮਾਰਟ ਸਕੂਲਾਂ ਵਿਚ ਤਬਦੀਲ ਕਰਨਾ	1040.00	1248.00	500.00	260.00	52
ਈ.ਡੀ.ਐਸ- 46	ਰਾਜ ਵਿਚ ਲੜਕੀਆਂ ਦੇ ਸੀਨੀਅਰ ਸੈਕੰਡਰੀ ਸਕੂਲਾਂ ਵਿਚ ਬੁਨਿਆਦੀ ਢਾਂਚੇ ਨੂੰ ਵਿਕਸਤ ਕਰਨਾ।	145.60	156.00	900.00	468.00	52
ਈ.ਡੀ.ਐਸ- 54	ਸਾਰੇ ਹਾਈ ਅਤੇ ਸੀਨੀਅਰ ਸੈਕੰਡਰੀ ਸਕੂਲਾਂ ਵਿਚ ਵਾਟਰ ਹਾਰਵੈਸਟਿੰਗ ਸਿਸਟਮ ਲਗਾਉਣਾ।	0.00	0.00	1.00	0.52	52
ਈ.ਡੀ.ਐਸ- 56	ਸਕੂਲਾਂ ਨੂੰ ਵਿਕਸਤ ਕਰਨਾ	<50% scheme	<50% scheme	136.00	68.00	50
ਈ.ਡੀ.ਐਸ- 61	ਵਿਦਿਆਰਥੀਆਂ ਲਈ ਗਾਈਡੈਂਸ ਕਾਊਂਸਲਿੰਗ	-	91.79	182.00	95.00	52
ਈ.ਡੀ.ਐਸ- 63	ਪੇਂਡੂ ਸਰਕਾਰੀ ਸਕੂਲਾਂ ਵਿੱਚ ਸਮਾਰਟ ਕਲਾਸ ਰੂਮ (ਨਾਬਾਰਡ 85:15)	-	0.00	1.00	0.52	52
ਈ.ਡੀ.ਐਸ- 68	ਹਾਈ ਅਤੇ ਸੀਨੀਅਰ ਸੈਕੰਡਰੀ ਸਕੂਲਾਂ ਲਈ ਡਿਜੀਟਲ ਲਾਈਬ੍ਰੇਰੀ (ਟੈਬਲੈਟਸ)	-	260.00	1391.00	723.32	52
ਈ.ਡੀ.ਐਸ- 71	ਰਾਜ ਵਿਚ ਸਰਕਾਰੀ ਸਕੂਲਾਂ ਦੇ ਵਿਦਿਆਰਥੀਆਂ ਲਈ ਸਮਾਰਟ ਫੋਨ	0.00	4880.00	0.00	0.00	-
	ਸੀ.ਐਸ.ਐਸ-ਹੋਰ ਸਕੀਮਾਂ					
ਈ.ਡੀ.ਐਸ- 47	ਸਮਾਗਰਾ ਸਿਖਿਆ ਅਭਿਆਨ (ਸੈਕੰਡਰੀ) (60:40)	14751.74	10699.80	42144.87	26129.84	62
	ਜੋੜ (ਓ+ਅ+ੳ)	105222.44	86547.69	193129.88	117051.00	61
	ਸ਼ਹਿਰੀ ਵਿਕਾਸ					
ਸੀ.ਐਸ (ਯੂ.ਡੀ)-43 (ii)	ਪੀ.ਐਮ.ਏ.ਵਾਈ- ਲਾਭਪਾਤਰੀ ਅਗਵਾਈ ਨਿਰਮਾਣ (ਵਰਟੀਕਲ- iv) (100% ਸੀ.ਐਸ.)	22839.87	12752.64	50000.00	25000.00	50
	ਜੋੜ	22839.87	12752.64	50000.00	25000.00	50

ਸਟੇਟਮੈਂਟ-IX
ਅਨੁਸੂਚਿਤ ਜਾਤੀਆਂ ਸਬ ਪਲਾਨ 2022-23
ਸਕੀਮਵਾਈਜ਼ ਖਰਚੇ ਦੇ ਅਨੁਮਾਨ
(50% ਜਾਂ ਇਸ ਤੋਂ ਵੱਧ ਪਰ 100% ਤੋਂ ਘੱਟ ਐਸ.ਸੀ.ਐਸ.ਪੀ. ਕੰਪੋਨੈਂਟ ਵਾਲੀਆਂ ਸਕੀਮਾਂ)

(ਰੁਪਏ ਲੱਖਾਂ ਵਿੱਚ)

ਸਕੀਮ ਕੋਡ	ਸਬਹੈਡ/ ਸਕੀਮ	ਐਸ.ਸੀ.ਐਸ.ਪੀ. 2020-21 ਅਸਲ ਖਰਚਾ	ਐਸ.ਸੀ.ਐਸ.ਪੀ. 2021-22 ਅਣ-ਅੰਤਿਮ ਖਰਚਾ	ਖਰਚੇ ਦੇ ਅਨੁਮਾਨ 2022-23 (ਯੋਗ ਹਿੱਸਾ)	ਐਸ.ਸੀ.ਐਸ.ਪੀ. 2022-23	
					ਖਰਚੇ ਦੇ ਅਨੁਮਾਨ	ਕਾਲਮ 6 ਦੀ ਕਾਲਮ 5 ਨਾਲ ਪ੍ਰਤੀਸ਼ਤਤਾ
1	2	3	4	5	6	7
	ਮਕਾਨ ਉਸਾਰੀ					
ਐਚ.ਜੀ-04	ਬੇਘਰਿਆਂ ਲਈ ਘਰ (ਪੰਜਾਬ ਸ਼ਹਿਰੀ ਆਵਾਸ ਯੋਜਨਾ) (ਪਹਿਲਾਂ ਮੁੱਖ ਮੰਤਰੀ ਆਵਾਸ ਯੋਜਨਾ (ਪੀ.ਐਮ.ਏ.ਵਾਈ, (ਸ਼ਹਿਰੀ)})	0.00	0.00	1.00	0.50	50
	ਜੋੜ	0.00	0.00	1.00	0.50	50
	ਸਮਾਜਿਕ ਸੁਰੱਖਿਆ ਅਤੇ ਭਲਾਈ					
	ਰਾਜ ਪੱਧਰੀ ਸਕੀਮਾਂ					
ਐਸ.ਐਸ. ਡਬਲਿਊ-03	ਬੁਢਾਪਾ ਪੈਨਸ਼ਨ (ਸਮਾਜਿਕ ਸੁਰੱਖਿਆ ਫੰਡ)	83212.46	145418.78	310027.00	155013.50	50
ਐਸ.ਐਸ. ਡਬਲਿਊ-04	ਅਪਾਹਜ ਲੋਕਾਂ ਨੂੰ ਵਿੱਤੀ ਸਹਾਇਤਾ (ਸਮਾਜਿਕ ਸੁਰੱਖਿਆ ਫੰਡ)	9914.30	17108.29	38915.00	19457.50	50
ਡਬਲਿਊ. ਸੀ.ਡੀ-02	ਆਸ਼ਰਿਤ ਬੱਚਿਆਂ ਨੂੰ ਵਿੱਤੀ ਸਹਾਇਤਾ (ਸਮਾਜਿਕ ਸੁਰੱਖਿਆ ਫੰਡ)	7404.00	13850.21	30770.00	15385.00	50
ਡਬਲਿਊ. ਸੀ.ਡੀ-03	ਵਿਧਵਾਵਾਂ ਅਤੇ ਨਿਆਸ਼ਰਿਤ ਔਰਤਾਂ ਨੂੰ ਵਿੱਤੀ ਸਹਾਇਤਾ (ਸਮਾਜਿਕ ਸੁਰੱਖਿਆ ਫੰਡ)	22888.13	40591.38	85070.00	42535.00	50
ਡਬਲਿਊ. ਸੀ.ਡੀ-06	ਦਿਹਾਤੀ ਖੇਤਰਾਂ ਵਿਚ ਅੰਗਰੀਣ ਵਿਦਿਆਰਥਣਾਂ ਨੂੰ ਹਾਜ਼ਰੀ ਵਜੀਫਾ।	26.62	34.22	70.00	35.00	50
ਸੀ.ਐਸ. ਡਬਲਿਊ. ਸੀ.ਡੀ.-18	ਸਵਾਧਾਰ ਗ੍ਰਹਿ ਸਕੀਮ (60:40) (50:50 ਦਸੰਬਰ, 2017 ਤੋਂ ਲਾਗੂ)	0.00	6.70	50.00	25.00	50
ਸੀ.ਐਸ. (ਡਬਲਿਊ. ਸੀ.ਡੀ.)-19	ਮਹਿਲਾ ਸ਼ਕਤੀ ਕੇਂਦਰ।	0.00	0.00	<50%scheme	<50%scheme	<50%scheme

ਸਟੇਟਮੈਂਟ-IX
ਅਨੁਸੂਚਿਤ ਜਾਤੀਆਂ ਸਬ ਪਲਾਨ 2022-23
ਸਕੀਮਵਾਈਜ਼ ਖਰਚੇ ਦੇ ਅਨੁਮਾਨ
(50% ਜਾਂ ਇਸ ਤੋਂ ਵੱਧ ਪਰ 100% ਤੋਂ ਘੱਟ ਐਸ.ਸੀ.ਐਸ.ਪੀ. ਕੰਪੋਨੈਂਟ ਵਾਲੀਆਂ ਸਕੀਮਾਂ)

(ਰੁਪਏ ਲੱਖਾਂ ਵਿੱਚ)

ਸਕੀਮ ਕੋਡ	ਸਬਹੈਡ/ ਸਕੀਮ	ਐਸ.ਸੀ.ਐਸ.ਪੀ. 2020-21 ਅਸਲ ਖਰਚਾ	ਐਸ.ਸੀ.ਐਸ.ਪੀ. 2021-22 ਅਣ-ਅੰਤਿਮ ਖਰਚਾ	ਖਰਚੇ ਦੇ ਅਨੁਮਾਨ 2022-23 (ਯੋਗ ਹਿੱਸਾ)	ਐਸ.ਸੀ.ਐਸ.ਪੀ. 2022-23	
					ਖਰਚੇ ਦੇ ਅਨੁਮਾਨ	ਕਾਲਮ 6 ਦੀ ਕਾਲਮ 5 ਨਾਲ ਪ੍ਰਤੀਸ਼ਤਤਾ
1	2	3	4	5	6	7
	ਸੀ.ਐਸ.ਐਸ-ਹੋਰ ਸਕੀਮਾਂ					
ਸੀ.ਐਸ (ਡਬਲਿਊ. ਸੀ.ਡੀ)-08	ਔਰਤਾਂ ਦੇ ਸਸ਼ਕਤੀਕਰਨ ਲਈ ਕੌਮੀ ਮਿਸ਼ਨ ਅਧੀਨ ਰਾਜ ਸਰੋਤ ਕੇਂਦਰ ਦੀ ਸਥਾਪਨਾ (100% ਭਾਰਤ ਸਰਕਾਰ) (ਹੁਣ 60:40)	6.76	10.57	28.90	14.45	50
ਸੀ.ਐਸ (ਡਬਲਿਊ. ਸੀ.ਡੀ)-02	ਪ੍ਰਧਾਨ ਮੰਤਰੀ ਮਾਤਰੂ ਵੰਦਨਾ ਯੋਜਨਾ (60:40) (ਪਹਿਲਾਂ ਪ੍ਰਸੂਤਾ ਲਾਭ ਪ੍ਰੋਗਰਾਮ) (ਸਤੰਬਰ 2017 ਤੋਂ ਭਾਰਤ ਸਰਕਾਰ ਵੱਲੋਂ ਏ.ਡੀ. ਨੂੰ ਸਿੱਧਾ ਜਾਰੀ)	<50 scheme	<50% ਸਕੀਮ	3660.22	1828.87	50
ਡਬਲਿਊ.ਸੀ. ਡੀ-01	ਬਾਲ ਸੁਰੱਖਿਆ ਸੇਵਾਵਾਂ (ਪਹਿਲਾ ਨਾਮ ਏਕੀਕ੍ਰਿਤ ਬਾਲ ਸੁਰੱਖਿਆ ਸਕੀਮ) (ਆਈ.ਸੀ.ਪੀ.ਐਸ)(60:40)	817.73	238.41	2575.00	1287.50	50
	ਜੋੜ (ਰਾਜ ਪੱਧਰੀ ਸਕੀਮਾਂ)	124270.00	217258.56	471166.12	235581.82	50
	ਜ਼ਿਲ੍ਹਾ ਪੱਧਰੀ ਸਕੀਮਾਂ					
	ਸੀ.ਐਸ.ਐਸ-ਫਲੈਗਸ਼ਿੱਪ ਸਕੀਮ					
ਐਸ.ਐਸ. ਡਬਲਯੂ (ਡੀ)-01	ਕੌਮੀ ਸਮਾਜਿਕ ਸਹਾਇਤਾ ਪ੍ਰੋਗਰਾਮ (ਏ.ਸੀ.ਏ.) (100% ਭਾਰਤ ਸਰਕਾਰ)					
ਐਸ.ਐਸ.ਡਬਲਯੂ (ਡੀ)- 01(i)	ਇੰਦਰਾ ਗਾਂਧੀ ਰਾਸ਼ਟਰੀ ਬੁਢਾਪਾ ਪੈਨਸ਼ਨ ।	2247.80	732.97	5400.00	2700.00	50
ਐਸ.ਐਸ. ਡਬਲਯੂ (ਡੀ)-01(ii)	ਰਾਸ਼ਟਰੀ ਪਰਿਵਾਰ ਲਾਭ ਸਕੀਮ ।	135.80	119.20	600.00	300.00	50
ਐਸ.ਐਸ. ਡਬਲਯੂ (ਡੀ) -01(iii)	ਇੰਦਰਾ ਗਾਂਧੀ ਰਾਸ਼ਟਰੀ ਵਿਧਵਾ ਪੈਨਸ਼ਨ ਸਕੀਮ।	327.00	204.84	750.00	375.00	50

ਸਟੇਟਮੈਂਟ-IX
ਅਨੁਸੂਚਿਤ ਜਾਤੀਆਂ ਸਬ ਪਲਾਨ 2022-23
ਸਕੀਮਵਾਈਜ਼ ਖਰਚੇ ਦੇ ਅਨੁਮਾਨ
(50% ਜਾਂ ਇਸ ਤੋਂ ਵੱਧ ਪਰ 100% ਤੋਂ ਘੱਟ ਐਸ.ਸੀ.ਐਸ.ਪੀ. ਕੰਪੋਨੈਂਟ ਵਾਲੀਆਂ ਸਕੀਮਾਂ)

(ਰੁਪਏ ਲੱਖਾਂ ਵਿੱਚ)

ਸਕੀਮ ਕੋਡ	ਸਬਹੈਡ/ ਸਕੀਮ	ਐਸ.ਸੀ.ਐਸ.ਪੀ. 2020-21 ਅਸਲ ਖਰਚਾ	ਐਸ.ਸੀ.ਐਸ.ਪੀ. 2021-22 ਅਣ-ਅੰਤਿਮ ਖਰਚਾ	ਖਰਚੇ ਦੇ ਅਨੁਮਾਨ 2022-23 (ਯੋਗ ਹਿੱਸਾ)	ਐਸ.ਸੀ.ਐਸ.ਪੀ. 2022-23	
					ਖਰਚੇ ਦੇ ਅਨੁਮਾਨ	ਕਾਲਮ 6 ਦੀ ਕਾਲਮ 5 ਨਾਲ ਪ੍ਰਤੀਸ਼ਤਤਾ
1	2	3	4	5	6	7
ਐਸ.ਐਸ. ਡਬਲਯੂ (ਡੀ)- 01(iv)	ਇੰਦਰਾ ਗਾਂਧੀ ਰਾਸ਼ਟਰੀ ਅੰਗਰੀਣ ਪੈਨਸ਼ਨ ਸਕੀਮ।	101.57	35.22	400.00	200.00	50
	ਜੋੜ (ਜ਼ਿਲ੍ਹਾ ਪੱਧਰੀ ਸਕੀਮਾਂ)	2812.17	1092.23	7150.00	3575.00	50
	ਜੋੜ (ਰਾਜ ਪੱਧਰੀ + ਜ਼ਿਲ੍ਹਾ ਪੱਧਰੀ ਸਕੀਮਾਂ)	127082.17	218350.79	478316.12	239156.82	50
	ਪੋਸ਼ਣ					
	ਜ਼ਿਲ੍ਹਾ ਪੱਧਰੀ ਸਕੀਮਾਂ					
ਐਨ.ਟੀ (ਡੀ)-08	ਰਾਜ ਦੇ ਆਂਗਨਵਾੜੀ ਕੇਂਦਰਾਂ ਦੀਆਂ ਇਮਾਰਤਾਂ ਦੀ ਉਸਾਰੀ ਸਬੰਧੀ ਨਾਬਾਰਡ ਪ੍ਰੋਜੈਕਟ (85:15) (ਨਬਾਰਡ:ਰਾਜ ਸਰਕਾਰ)	171.36	0.00	1.00	0.70	70
	ਸੀ.ਐਸ.ਐਸ-ਫਲੈਗਸ਼ਿੱਪ ਸਕੀਮਾਂ					
	ਏਕੀਕ੍ਰਿਤ ਬਾਲ ਵਿਕਾਸ ਸੇਵਾਵਾਂ					
ਐਨ.ਟੀ.(ਡੀ)-01	ਪੋਸ਼ਣ (ਆਈ.ਸੀ.ਡੀ.ਐਸ) (ਅਸਲ ਖਰਚੇ ਦਾ 50% ਭਾਰਤ ਸਰਕਾਰ ਦੁਆਰਾ ਪ੍ਰਤੀਪੂਰਤ ਕੀਤਾ ਜਾਂਦਾ ਹੈ।) (50:50) (ਐਸ.ਐਨ.ਪੀ.)	8753.62	6253.97	18000.00	12600.00	70
ਐਨ.ਟੀ.(ਡੀ)-04(i)	ਪੁਨਰਗਠਿਤ ਆਈ.ਸੀ.ਡੀ.ਐਸ. ਅਧੀਨ ਆਂਗਨਵਾੜੀ ਕੇਂਦਰਾਂ ਦੀਆਂ ਇਮਾਰਤਾਂ ਦੀ ਉਸਾਰੀ (60:40)	0.00	0.00	1350.00	945.01	70
	ਸੀ.ਐਸ.ਐਸ-ਹੋਰ ਸਕੀਮਾਂ					
ਐਨ.ਟੀ(ਡੀ)- 02	ਕਿਸ਼ੋਰ ਲੜਕੀਆਂ ਲਈ ਸਕੀਮ (ਪਹਿਲਾਂ ਰਾਜੀਵ ਗਾਂਧੀ ਕਿਸ਼ੋਰ ਲੜਕੀਆਂ ਸਸ਼ਤੀਕਰਨ ਸਕੀਮ)- (ਆਰ.ਜੀ.ਐਸ.ਈ.ਏ.ਜੀ) -"ਸਬਲਾ" (ਐਸ.ਐਨ.ਪੀ.-50:50) (ਸਿਖਲਾਈ 60:40)	0.00	0.00	168.71	118.09	70
ਐਨ.ਟੀ(ਡੀ)- 07	ਪੋਸ਼ਾਨ ਅਭਿਆਨ - ਨੈਸ਼ਨਲ ਪੋਸ਼ਣ ਮਿਸ਼ਨ (ਐਨ.ਐਨ.ਐਮ)	831.52	44.71	<50% scheme	<50% scheme	-

ਸਟੇਟਮੈਂਟ-IX
ਅਨੁਸੂਚਿਤ ਜਾਤੀਆਂ ਸਬ ਪਲਾਨ 2022-23
ਸਕੀਮਵਾਈਜ਼ ਖਰਚੇ ਦੇ ਅਨੁਮਾਨ
(50% ਜਾਂ ਇਸ ਤੋਂ ਵੱਧ ਪਰ 100% ਤੋਂ ਘੱਟ ਐਸ.ਸੀ.ਐਸ.ਪੀ. ਕੰਪੋਨੈਂਟ ਵਾਲੀਆਂ ਸਕੀਮਾਂ)

(ਰੁਪਏ ਲੱਖਾਂ ਵਿੱਚ)

ਸਕੀਮ ਕੋਡ	ਸਬਹੈਡ/ ਸਕੀਮ	ਐਸ.ਸੀ.ਐਸ.ਪੀ. 2020-21 ਅਸਲ ਖਰਚਾ	ਐਸ.ਸੀ.ਐਸ.ਪੀ. 2021-22 ਅਣ-ਅੰਤਿਮ ਖਰਚਾ	ਖਰਚੇ ਦੇ ਅਨੁਮਾਨ 2022-23 (ਯੋਗ ਹਿੱਸਾ)	ਐਸ.ਸੀ.ਐਸ.ਪੀ. 2022-23	
					ਖਰਚੇ ਦੇ ਅਨੁਮਾਨ	ਕਾਲਮ 6 ਦੀ ਕਾਲਮ 5 ਨਾਲ ਪ੍ਰਤੀਸ਼ਤਤਾ
1	2	3	4	5	6	7
ਐਨ.ਟੀ. (ਡੀ.)-09	ਕੌਮੀ ਕਰੈਚ ਸਕੀਮ (ਪਹਿਲਾ ਨਾਮ - ਕੰਮ ਕਰਨ ਵਾਲੀਆਂ ਮਾਵਾਂ ਦੇ ਬੱਚਿਆਂ ਲਈ ਕੌਮੀ ਕਰੈਚ ਸਕੀਮ) (60:40)	75.67	0.00	227.08	158.96	70
ਐਨ.ਟੀ. (ਡੀ.)-10	ਏਕੀਕ੍ਰਿਤ ਬਾਲ ਵਿਕਾਸ ਸਕੀਮ ਅਧੀਨ ਮਨਰੇਗਾ ਨਾਲ ਆਗਨਵਾਜ਼ੀ ਕੇਂਦਰਾਂ ਦੀਆਂ ਇਮਾਰਤਾਂ ਦੀ ਉਸਾਰੀ (60:40)	0.00	0.00	2000.00	1400.00	70
	ਜੋੜ	9832.17	6298.68	21746.79	15222.76	70
	ਕਿਰਤ ਅਤੇ ਕਿਰਤ ਭਲਾਈ					
	ਕਿਰਤ					
ਐਲ. ਡਬਲਿਊ.- 01	ਬੰਧੂਆ ਮਜਦੂਰਾਂ ਦਾ ਪੁਨਰਵਾਸ (50:50) (ਸਾਲ 2017-18 ਤੋਂ 100% ਸੀ.ਐਸ.ਐਸ. ਵਿਚ ਤਬਦੀਲ)	0	0.00	220.00	110.00	50
	ਜੋੜ	0.00	0.00	220.00	110.00	50
	ਰੁਜਗਾਰ ਉਤਪਤੀ					
ਸੀ.ਐਸ.(ਈ.ਜੀ.)-0 2/ਸੀ.ਐਸ.(ਆਈ.ਟੀ. .ਆਈ.)-02	ਦੀਨ ਦਿਆਲ ਉਪਾਦਯਾ ਗ੍ਰਾਮੀਣ ਕੌਸਲ ਯੋਜਨਾ ਅਧੀਨ ਪਲੇਸਮੈਂਟ ਲਿੰਕ ਸਕਿੱਲ ਡਿਵੈਲਪਮੈਂਟ ਪ੍ਰੋਜੈਕਟ (ਡੀ.ਡੀ.ਯੂ.-ਜੀ.ਕੇ.ਵਾਈ) (60:40)(ਆਈ.ਟੀ.ਆਈ. ਸਬ ਹੈਡ ਵਿਚੋਂ ਬਦਲ ਕੇ)	2294.38	0.00	5000.00	2500.00	50
	ਜੋੜ	2294.38	0.00	5000.00	2500.00	50.00
	ਕੁੱਲ ਜੋੜ	298959.53	368994.95	895323.79	509201.78	57

ਸਟੇਟਮੈਂਟ- X
ਅਨੁਸੂਚਿਤ ਜਾਤੀਆਂ ਸਬ ਪਲਾਨ 2022-23
ਸਕੀਮਵਾਈਜ਼ ਖਰਚੇ ਦੇ ਅਨੁਮਾਨ
ਅਨੁਸੂਚਿਤ ਜਾਤੀਆਂ ਦੇ ਲਾਭ ਲਈ ਵਿਸ਼ੇਸ਼ ਸਕੀਮਾਂ

(ਰੁਪਏ ਲੱਖਾਂ ਵਿੱਚ)

ਸਕੀਮ ਕੋਡ	ਸਬਹੈਡ/ ਸਕੀਮ	ਐਸ.ਸੀ.ਐਸ.ਪੀ. 2020-21 ਅਸਲ ਖਰਚਾ	ਐਸ.ਸੀ.ਐਸ.ਪੀ. 2021-22 ਅਣ-ਅੰਤਿਮ ਖਰਚਾ	ਖਰਚੇ ਦੇ ਅਨੁਮਾਨ 2022-23 (ਯੋਗ ਹਿੱਸਾ)			ਐਸ.ਸੀ.ਐਸ.ਪੀ. 2022-23			
				ਕੇਂਦਰੀ ਹਿੱਸਾ	ਰਾਜ ਦਾ ਹਿੱਸਾ	ਕੁੱਲ	ਐਸ.ਸੀ.ਐਸ.ਪੀ. ਖਰਚੇ ਦੇ ਅਨੁਮਾਨ			ਕਾਲਮ 10 ਵਿਚੋਂ ਪੂੰਜੀ ਹਿੱਸਾ
							ਕੇਂਦਰੀ ਹਿੱਸਾ	ਰਾਜ ਦਾ ਹਿੱਸਾ	ਕੁੱਲ	
1	2	3	4	5	6	7	8	9	10	11
I	ਬਾਗਬਾਨੀ									
ਹਾਰਟ-23	ਸਿਲਕ ਸੱਮਗਰਾ ਅਧੀਨ ਅਨੁਸੂਚਿਤ ਜਾਤੀ ਲਾਭਪਾਤਰੀਆਂ (ਜ਼ਮੀਨੇ/ਬੇਜ਼ਮੀਨੇ) ਲਈ ਅਨੁਸੂਚਿਤ ਜਾਤੀਆਂ ਸਬ ਪਲਾਨ (ਐਸ.ਸੀ.ਐਸ.ਪੀ.) ਸਕੀਮ	0.00	0.00	0.50	0.50	1.00	0.50	0.50	1.00	0.00
	ਜੋੜ(I)	0.00	0.00	0.50	0.50	1.00	0.50	0.50	1.00	0.00
II	ਡੋਅਰੀ ਵਿਕਾਸ									
ਡੀ.ਡੀ-05	ਅਨੁਸੂਚਿਤ ਜਾਤੀਆਂ ਦੇ ਲਾਭਪਾਤਰੀਆਂ ਦੀ ਉਪਜੀਵਕਾ ਲਈ ਡੋਅਰੀ ਫਾਰਮਿੰਗ ਨੂੰ ਉਤਸਾਹਿਤ ਕਰਨਾ।	50.89	51.00	0.00	50.00	50.00	0.00	50.00	50.00	0.00
	ਜੋੜ(II)	50.89	51.00	0.00	50.00	50.00	0.00	50.00	50.00	0.00
III	ਪੇਂਡੂ ਵਿਕਾਸ									
ਆਰ.ਡੀ.ਓ.(ਐਸ)-36	ਅਨੁਸੂਚਿਤ ਜਾਤੀਆਂ ਦੀ 50% ਤੋਂ ਵੱਧ ਜਨਸੰਖਿਆ ਵਾਲੇ ਪਿੰਡਾਂ ਦਾ ਆਧੁਨੀਕਰਨ ਅਤੇ ਸੁਧਾਰ ਕਰਨਾ	0.00	423.00	0.00	1000.00	1000.00	0.00	1000.00	1000.00	1000.00
	ਜੋੜ(III)	0.00	423.00	0.00	1000.00	1000.00	0.00	1000.00	1000.00	1000.00
IV	ਉਦਯੋਗ ਅਤੇ ਖਣਿਜ									
ਵੀ.ਐਸ. ਆਈ-23	ਸਟੈਂਡ ਅੱਪ ਇੰਡੀਆ ਪ੍ਰੋਜੈਕਟ ਅਧੀਨ ਅਨੁਸੂਚਿਤ ਜਾਤੀਆਂ ਅਤੇ ਅਨੁਸੂਚਿਤ ਕਬੀਲਿਆਂ ਵਿੱਚ ਉਦਮ ਵਿਕਾਸ ਲਈ ਜਾਗਰੂਕਤਾ ਪੈਦਾ ਕਰਨਾ।	0.00	30.00	0.00	50.00	50.00	0.00	50.00	50.00	0.00
	ਜੋੜ(IV)	0.00	30.00	0.00	50.00	50.00	0.00	50.00	50.00	0.00
V	ਸਾਇੰਸ ਤਕਨਾਲੋਜੀ ਅਤੇ ਵਾਤਾਵਰਣ									
ਐਸ.ਆਰ.-12	ਬਾਗਵਾਨੀ, ਬਾਇਓਟੈਕਨਾਲੋਜੀ ਅਤੇ ਹੋਰ ਸਬੰਧਤ ਉਦਮਾਂ ਵਿੱਚ ਤਕਨੀਕੀ ਦਖਲਅੰਦਾਜ਼ੀ ਰਾਹੀਂ ਅਨੁਸੂਚਿਤ ਜਾਤੀ ਸਮੁਦਾਏ ਸਮੇਤ ਸਾਇੰਸ ਵਿਦਿਆਰਥਣਾਂ ਦਾ ਸਸ਼ਕਤੀਕਰਨ ਅਤੇ ਸਮਾਜਿਕ-ਆਰਥਿਕ ਵਿਕਾਸ ਕਰਨਾ (ਪਹਿਲਾਂ-ਬਾਗਬਾਨੀ ਅਤੇ ਹੋਰ ਸਬੰਧਤ ਉਦਮਾਂ ਵਿੱਚ ਤਕਨੀਕੀ ਦਖਲਅੰਦਾਜ਼ੀ ਰਾਹੀਂ ਅਨੁਸੂਚਿਤ ਜਾਤੀ ਸਮੁਦਾਏ ਦਾ ਸਮਾਜਿਕ ਆਰਥਿਕ ਵਿਕਾਸ ਕਰਨਾ)	0.00	0.00	0.00	0.01	0.01	0.00	0.01	0.01	0.00
	ਜੋੜ(V)		0.00	0.00	0.01	0.01	0.00	0.01	0.01	0.00

ਸਟੇਟਮੈਂਟ- X
ਅਨੁਸੂਚਿਤ ਜਾਤੀਆਂ ਸਬ ਪਲਾਨ 2022-23
ਸਕੀਮਵਾਈਜ਼ ਖਰਚੇ ਦੇ ਅਨੁਮਾਨ
ਅਨੁਸੂਚਿਤ ਜਾਤੀਆਂ ਦੇ ਲਾਭ ਲਈ ਵਿਸ਼ੇਸ਼ ਸਕੀਮਾਂ

(ਰੁਪਏ ਲੱਖਾਂ ਵਿੱਚ)

ਸਕੀਮ ਕੋਡ	ਸਬਹੈਡ/ ਸਕੀਮ	ਐਸ.ਸੀ.ਐਸ.ਪੀ. 2020-21 ਅਸਲ ਖਰਚਾ	ਐਸ.ਸੀ.ਐਸ.ਪੀ. 2021-22 ਅਣ-ਅੰਤਿਮ ਖਰਚਾ	ਖਰਚੇ ਦੇ ਅਨੁਮਾਨ 2022-23 (ਯੋਗ ਹਿੱਸਾ)			ਐਸ.ਸੀ.ਐਸ.ਪੀ. 2022-23			
				ਕੇਂਦਰੀ ਹਿੱਸਾ	ਰਾਜ ਦਾ ਹਿੱਸਾ	ਕੁੱਲ	ਐਸ.ਸੀ.ਐਸ.ਪੀ. ਖਰਚੇ ਦੇ ਅਨੁਮਾਨ			ਕਾਲਮ 10 ਵਿਚੋਂ ਪੂੰਜੀ ਹਿੱਸਾ
							ਕੇਂਦਰੀ ਹਿੱਸਾ	ਰਾਜ ਦਾ ਹਿੱਸਾ	ਕੁੱਲ	
1	2	3	4	5	6	7	8	9	10	11
VI	ਜਨਰਲ ਸਿੱਖਿਆ									
ਈ.ਡੀ.ਈ.-57	ਐਸ.ਸੀ ਪ੍ਰਾਇਮਰੀ ਵਿਦਿਆਰਥਣਾਂ ਨੂੰ ਹਾਜ਼ਰੀ ਵਜ਼ੀਫਾ। (ਸਮਾਜਿਕ ਨਿਆਂ ਸਬ ਹੈਡ ਤੋਂ ਤਬਦੀਲ ਹੋਈ ਸਕੀਮ)	503.00	510.51	0.00	628.00	628.00	0.00	628.00	628.00	0.00
ਈ.ਡੀ.ਐਸ-64	ਅਨੁਸੂਚਿਤ ਜਾਤੀ ਵਿਦਿਆਰਥੀ ਖਿਡਾਰੀਆਂ ਨੂੰ ਇਨਾਮ	0.00	9.91	0.00	5.00	5.00	0.00	5.00	5.00	0.00
ਈ.ਡੀ.ਐਸ-65	ਅਨੁਸੂਚਿਤ ਜਾਤੀ ਦੀਆਂ ਵਿਦਿਆਰਥਣਾਂ ਨੂੰ 12ਵੀਂ ਤੱਕ ਸਿੱਖਿਆ ਲਈ ਪ੍ਰੋਤਸਾਹਨ ਇਨਾਮ	0.00	160.00	0.00	100.00	100.00	0.00	100.00	100.00	0.00
ਈ.ਡੀ.ਐਸ-66	ਸਫਾਈ ਅਤੇ ਸਿਹਤ ਸਬੰਧੀ ਖਤਰਿਆਂ ਨਾਲ ਜੁੜੇ ਮਲੀਨ ਧੰਦੇ ਕਰਦੇ ਵਿਅਕਤੀਆਂ ਦੇ ਬੱਚਿਆਂ ਲਈ ਪ੍ਰੀ-ਮੈਟ੍ਰਿਕ ਵਜ਼ੀਫਾ	0.00	0.00	64.61	64.56	129.17	64.61	64.56	129.17	0.00
ਈ.ਡੀ.ਐਸ-73	ਅਨੁਸੂਚਿਤ ਜਾਤੀ ਵਿਦਿਆਰਥੀਆਂ ਲਈ ਪ੍ਰੀ-ਮੈਟ੍ਰਿਕ ਸਕਾਲਰਸ਼ਿਪ	0.00	2923.95	4737.40	3158.13	7895.53	4737.40	3158.13	7895.53	0.00
	ਜੋੜ(VI)	503.00	3604.37	4802.01	3955.69	8757.70	4802.01	3955.69	8757.70	0.00
VII	ਹਾਊਸਿੰਗ									
ਸੀ.ਐਸ.(ਐਚ.ਜੀ.)-1	ਪ੍ਰਧਾਨ ਮੰਤਰੀ ਆਵਾਸ ਯੋਜਨਾ, ਹਾਊਸਿੰਗ ਆਫ ਆਲ (ਸ਼ਹਿਰੀ) (ਏ.ਐਚ.ਪੀ.ਵਰਟੀਕਲ-iii)	105.60	0.00	0.60	0.40	1.00	0.60	0.40	1.00	0.00
	ਜੋੜ(VII)	105.60	0.00	0.60	0.40	1.00	0.60	0.40	1.00	0.00
VIII	ਸਮਾਜਿਕ ਨਿਆਂ ਅਤੇ ਅਧਿਕਾਰਤਾ (ਅਨੁਸੂਚਿਤ ਜਾਤੀਆਂ ਦੀ ਭਲਾਈ)									
	ਰਾਜ ਪੱਧਰੀ ਸਕੀਮਾਂ									
ਡਬਲਿਊ.ਐਸ. ਸੀ-07	ਐਸ.ਸੀ. ਵਿਦਿਆਰਥੀਆਂ ਲਈ ਆਈ.ਟੀ.ਆਈ. ਵਿਚ ਨਵੇਂ ਕੋਰਸ/ਕਿੱਤਾ ਸਿਖਲਾਈ (ਅਮਲਾ ਖਰਚਾ, ਐਸ.ਸੀ ਵਿਦਿਆਰਥੀਆਂ ਨੂੰ ਸਕਾਲਰਸ਼ਿਪ ਆਦਿ)	160.41	346.87	0.00	400.00	400.00	0.00	400.00	400.00	0.00
ਡਬਲਿਊ.ਐਸ. ਸੀ-09(i)	ਐਸ.ਸੀ ਲੜਕੀਆਂ/ ਵਿਧਵਾਵਾਂ/ ਤਲਾਕਸ਼ੁਦਾ ਅਤੇ ਵਿਧਵਾਵਾਂ ਦੀਆਂ ਲੜਕੀਆਂ ਨੂੰ ਉਹਨਾਂ ਦੇ ਵਿਆਹ ਸਮੇਂ ਆਸ਼ੀਰਵਾਦ।	12131.85	8973.12	0.00	10000.00	10000.00	0.00	10000.00	10000.00	0.00
ਡਬਲਿਊ.ਐਸ.ਸੀ- 10	ਅਨੁਸੂਚਿਤ ਜਾਤੀਆਂ ਨੂੰ ਮੁਫਤ ਕਿਤਾਬਾਂ ਅਤੇ ਟੂਲ-ਕਿੱਟਾਂ ਦਾ ਪ੍ਰਬੰਧ ਕਰਨਾ (ਆਈ.ਟੀ.ਆਈ ਸਬ ਹੈਡ ਤੋਂ ਬਦਲ ਕੇ)	0.00	97.21	0.00	100.00	100.00	0.00	100.00	100.00	0.00

ਸਟੇਟਮੈਂਟ- X
ਅਨੁਸੂਚਿਤ ਜਾਤੀਆਂ ਸਬ ਪਲਾਨ 2022-23
ਸਕੀਮਵਾਈਜ਼ ਖਰਚੇ ਦੇ ਅਨੁਮਾਨ
ਅਨੁਸੂਚਿਤ ਜਾਤੀਆਂ ਦੇ ਲਾਭ ਲਈ ਵਿਸ਼ੇਸ਼ ਸਕੀਮਾਂ

(ਰੁਪਏ ਲੱਖਾਂ ਵਿੱਚ)

ਸਕੀਮ ਕੋਡ	ਸਬਹੈਡ/ ਸਕੀਮ	ਐਸ.ਸੀ.ਐਸ.ਪੀ. 2020-21 ਅਸਲ ਖਰਚਾ	ਐਸ.ਸੀ.ਐਸ.ਪੀ. 2021-22 ਅਣ-ਅੰਤਿਮ ਖਰਚਾ	ਖਰਚੇ ਦੇ ਅਨੁਮਾਨ 2022-23 (ਯੋਗ ਹਿੱਸਾ)			ਐਸ.ਸੀ.ਐਸ.ਪੀ. 2022-23			
				ਕੇਂਦਰੀ ਹਿੱਸਾ	ਰਾਜ ਦਾ ਹਿੱਸਾ	ਕੁੱਲ	ਐਸ.ਸੀ.ਐਸ.ਪੀ. ਖਰਚੇ ਦੇ ਅਨੁਮਾਨ			ਕਾਲਮ 10 ਵਿਚੋਂ ਪੂੰਜੀ ਹਿੱਸਾ
							ਕੇਂਦਰੀ ਹਿੱਸਾ	ਰਾਜ ਦਾ ਹਿੱਸਾ	ਕੁੱਲ	
1	2	3	4	5	6	7	8	9	10	11
ਡਬਲਿਊ.ਐਸ.ਸੀ- 12	ਰਾਜ ਪੱਧਰ ਤੇ ਭਲਾਈ ਵਿਭਾਗ ਦੇ ਮੁੱਖ ਦਫਤਰ ਦੀ ਇਮਾਰਤ ਦੀ ਉਸਾਰੀ।	0.00	0.00	100.00	100.00	200.00	100.00	100.00	200.00	0.00
ਡਬਲਿਊ.ਐਸ. ਸੀ-50	ਪੰਜਾਬ ਅਨੁਸੂਚਿਤ ਜਾਤੀਆਂ ਭੇਂ ਵਿਕਾਸ ਅਤੇ ਵਿੱਤ ਨਿਗਮ ਦੀ ਕਰਜ਼ਾ ਮੁਆਫੀ ਸਕੀਮ।	0.00	4148.00	0.00	0.00	0.00	0.00	0.00	0.00	0.00
	ਸੀ.ਐਸ.ਐਸ-ਹੋਰ ਸਕੀਮਾਂ					0.00			0.00	
ਸੀ.ਐਸ (ਡਬਲਯੂ. ਐਸ. ਸੀ)- 05/01- 34	ਅਨੁਸੂਚਿਤ ਜਾਤੀਆਂ ਦੇ ਵਿਦਿਆਰਥੀਆਂ ਲਈ ਪੋਸਟ ਮੈਟਰਿਕ ਸਕਾਲਰਸ਼ਿਪ (100% ਭਾਰਤ ਸਰਕਾਰ - ਰਾਜ ਸਰਕਾਰ ਦੀ ਦੇਣਦਾਰੀ ਤੋਂ ਇਲਾਵਾ) (ਨਾਨ ਪਲਾਨ ਤੋਂ ਤਬਦੀਲ ਹੋਈ)	26778.00	39887.62	36000.00	24000.00	60000.00	36000.00	24000.00	60000.00	0.00
ਸੀ.ਐਸ (ਡਬਲਯੂ.ਐਸ. ਸੀ)-02	ਬਾਬੂ ਜਗਜੀਵਨ ਰਾਮ ਛਾਤਰਾਵਾਸ ਯੋਜਨਾ-ਸਕੂਲਾਂ ਅਤੇ ਕਾਲਜਾਂ ਵਿੱਚ ਅਨੁਸੂਚਿਤ ਜਾਤੀ ਦੀਆਂ ਲੜਕੀਆਂ ਲਈ ਹੋਸਟਲਾਂ ਦੀ ਉਸਾਰੀ (100% ਭਾਰਤ ਸਰਕਾਰ)	0.00	0.00	1.00	0.00	1.00	1.00	0.00	1.00	1.00
ਸੀ.ਐਸ (ਡਬਲਯੂ.ਐਸ.ਸੀ)- 05/03-33	ਬਾਬੂ ਜਗਜੀਵਨ ਰਾਮ ਛਾਤਰਾਵਾਸ ਯੋਜਨਾ-ਸਕੂਲਾਂ ਅਤੇ ਕਾਲਜਾਂ ਵਿੱਚ ਅਨੁਸੂਚਿਤ ਜਾਤੀ ਦੇ ਲੜਕਿਆਂ ਅਤੇ ਲੜਕੀਆਂ ਲਈ ਹੋਸਟਲ (50:50) (ਭਾਰਤ ਸਰਕਾਰ:ਪੰਜਾਬ ਸਰਕਾਰ) (ਨਾਨ ਪਲਾਨ ਤੋਂ ਤਬਦੀਲ)	0.00	0.00	1.00	1.00	2.00	1.00	1.00	2.00	2.00
ਸੀ.ਐਸ (ਡਬਲਯੂ. ਐਸ.ਸੀ)- 06/10-50	ਸਿਵਲ ਅਧਿਕਾਰਾਂ ਦੀ ਰੱਖਿਆ ਸਬੰਧੀ ਐਕਟ-1955 ਅਤੇ ਅਨੁਸੂਚਿਤ ਜਾਤੀਆਂ ਅਤੇ ਅਨੁਸੂਚਿਤ ਕਬੀਲਿਆਂ (ਅਤਿਆਚਾਰ ਰੋਕੂ ਐਕਟ-1989) ਨੂੰ ਲਾਗੂ ਕਰਨਾ (ਨਾਨ ਪਲਾਨ ਤੋਂ ਤਬਦੀਲ ਹੋਈ) (50:50)	515.60	67.31	1220.68	1220.68	2441.36	1220.68	1220.68	2441.36	0.00
ਡਬਲਯੂ. ਐਸ. ਸੀ-01	ਪੰਜਾਬ ਅਨੁਸੂਚਿਤ ਜਾਤੀਆਂ ਭੇਂ ਵਿਕਾਸ ਅਤੇ ਵਿੱਤ ਨਿਗਮ ਲਈ ਸ਼ੇਅਰ ਕੈਪੀਟਲ (ਰਾਜ ਦਾ ਹਿੱਸਾ 51% ਅਤੇ ਭਾਰਤ ਸਰਕਾਰ ਦਾ ਹਿੱਸਾ 49%)	586.85	543.30	756.27	542.00	1298.27	756.27	542.00	1298.27	1298.27
ਸੀ.ਐਸ. (ਡਬਲਯੂ.ਐਸ. ਸੀ-04)	ਨੌਵੀਂ ਅਤੇ ਦਸਵੀਂ ਕਲਾਸ ਵਿੱਚ ਪੜ੍ਹਦੇ ਅਨੁਸੂਚਿਤ ਜਾਤੀ ਦੇ ਵਿਦਿਆਰਥੀਆਂ ਲਈ ਪ੍ਰੀ-ਮੈਟਰਿਕ ਸਕਾਲਰਸ਼ਿਪ (100% ਭਾਰਤ ਸਰਕਾਰ)	4611.88	0.00	0.00	0.00	0.00	0.00	0.00	0.00	0.00
ਸੀ.ਐਸ. (ਡਬਲਯੂ.ਐਸ. ਸੀ-07)	ਐਸ.ਸੀ. ਵਿਦਿਆਰਥੀਆਂ ਦੀ ਮੈਰਿਟ ਨੂੰ ਅਪਗ੍ਰੇਡ ਕਰਨਾ	0.00	0.00	1.00	0.00	1.00	1.00	0.00	1.00	0.00

ਸਟੇਟਮੈਂਟ- X
ਅਨੁਸੂਚਿਤ ਜਾਤੀਆਂ ਸਬ ਪਲਾਨ 2022-23
ਸਕੀਮਵਾਈਜ਼ ਖਰਚੇ ਦੇ ਅਨੁਮਾਨ
ਅਨੁਸੂਚਿਤ ਜਾਤੀਆਂ ਦੇ ਲਾਭ ਲਈ ਵਿਸ਼ੇਸ਼ ਸਕੀਮਾਂ

(ਰੁਪਏ ਲੱਖਾਂ ਵਿੱਚ)

ਸਕੀਮ ਕੋਡ	ਸਬਹੈਡ/ ਸਕੀਮ	ਐਸ.ਸੀ.ਐਸ.ਪੀ. 2020-21 ਅਸਲ ਖਰਚਾ	ਐਸ.ਸੀ.ਐਸ.ਪੀ. 2021-22 ਅਣ-ਅੰਤਿਮ ਖਰਚਾ	ਖਰਚੇ ਦੇ ਅਨੁਮਾਨ 2022-23 (ਯੋਗ ਹਿੱਸਾ)			ਐਸ.ਸੀ.ਐਸ.ਪੀ. 2022-23			
				ਕੇਂਦਰੀ ਹਿੱਸਾ	ਰਾਜ ਦਾ ਹਿੱਸਾ	ਕੁੱਲ	ਐਸ.ਸੀ.ਐਸ.ਪੀ. ਖਰਚੇ ਦੇ ਅਨੁਮਾਨ			ਕਾਲਮ 10 ਵਿਚੋਂ ਪੂੰਜੀ ਹਿੱਸਾ
							ਕੇਂਦਰੀ ਹਿੱਸਾ	ਰਾਜ ਦਾ ਹਿੱਸਾ	ਕੁੱਲ	
1	2	3	4	5	6	7	8	9	10	11
ਸੀ.ਐਸ (ਡਬਲਿਊ. ਐਸ.ਸੀ)-53	ਐਸ.ਸੀ. ਬਹੁਤਾਤ ਵਾਲੇ ਪਿੰਡਾਂ ਵਿੱਚ ਪ੍ਰਧਾਨ ਮੰਤਰੀ ਆਦਰਸ਼ ਗਰਾਮ ਯੋਜਨਾ (50:50)	4077.21	2181.95	20000.00	0.00	20000.00	20000.00	0.00	20000.00	20000.00
	ਜੋੜ (ਰਾਜ ਪੱਧਰੀ ਸਕੀਮਾਂ)	48861.80	56245.38	58079.95	36363.68	94443.63	58079.95	36363.68	94443.63	21301.27
	ਜ਼ਿਲ੍ਹਾ ਪੱਧਰੀ ਸਕੀਮਾਂ									
ਡਬਲਿਊ. ਐਸ. ਸੀ-(ਡੀ)-01	ਡਾ. ਬੀ.ਆਰ. ਅੰਬੇਦਕਰ ਭਵਨਾਂ ਦੀ ਉਸਾਰੀ ਅਤੇ ਉਨ੍ਹਾਂ ਦਾ ਰੱਖ ਰਖਾਓ।	0.00	25.00	0.00	292.59	292.59	0.00	292.59	292.59	1.00
	ਜੋੜ (ਜ਼ਿਲ੍ਹਾ ਪੱਧਰੀ ਸਕੀਮਾਂ)	0.00	25.00	0.00	292.59	292.59	0.00	292.59	292.59	1.00
	ਜੋੜ (VIII) (ਰਾਜ ਪੱਧਰੀ+ਜ਼ਿਲ੍ਹਾ ਪੱਧਰੀ ਸਕੀਮਾਂ)	48861.80	56270.38	58079.95	36656.27	94736.22	58079.95	36656.27	94736.22	21302.27
	ਕੁੱਲ ਜੋੜ (I-VIII)	49521.29	60378.75	62883.06	41712.87	104595.93	62883.06	41712.87	104595.93	22302.27

ਭਾਗ-III

ਪੰਜਾਬ ਵਿੱਚ ਅਨੁਸੂਚਿਤ ਜਾਤੀਆਂ ਦੇ
ਮੁੱਢਲੇ ਅੰਕੜੇ

ਟੇਬਲ-1

ਪੰਜਾਬ ਰਾਜ ਵਿੱਚ ਅਨੁਸੂਚਿਤ ਜਾਤੀਆਂ ਦੀ ਸੂਚੀ

ਗ੍ਰਹਿ ਮੰਤਰਾਲੇ ਨਵੀਂ ਦਿੱਲੀ ਦੇ ਅਨੁਸੂਚਿਤ ਜਾਤੀਆਂ ਅਤੇ ਅਨੁਸੂਚਿਤ ਕਬੀਲਿਆਂ ਸੰਸ਼ੋਧਨ ਐਕਟ, 1976 (ਨੰ:108 ਮਿਤੀ 18 ਸਤੰਬਰ, 1976) ਵਿੱਚ ਪੰਜਾਬ ਦੀਆਂ 38 ਜਾਤੀਆਂ ਸੂਚੀ ਬੱਧ ਕੀਤੀਆਂ ਗਈਆਂ ਸਨ। ਇਸ ਉਰਪੰਤ ਕਾਨੂੰਨ ਅਤੇ ਨਿਆਂ ਮੰਤਰਾਲੇ, ਨਵੀਂ ਦਿੱਲੀ ਵਲੋਂ ਅਧਿਸੂਚਿਤ ਸੰਸ਼ੋਧਨ ਐਕਟ-31, ਆਫ 2007-(29 ਅਗਸਤ, 2007 ਤੋਂ ਲਾਗੂ) ਰਾਹੀਂ ਮਹਾਤਮ ਅਤੇ ਰਾਏ ਸਿੱਖ ਜਾਤੀਆਂ ਨੂੰ ਪੰਜਾਬ ਦੀ ਅਨੁਸੂਚਿਤ ਜਾਤੀਆਂ ਦੀ ਸੂਚੀ ਵਿੱਚ 39ਵੀਂ ਜਾਤੀ ਵਜੋਂ ਸ਼ਾਮਲ ਕੀਤਾ ਗਿਆ ਸੀ। ਰਾਸ਼ਟਰਪਤੀ ਦੇ ਹੁਕਮਾਂ ਅਨੁਸਾਰ ਰਾਜ ਵਿੱਚ ਕੋਈ ਵੀ ਕਬੀਲਾ ਅਨੁਸੂਚਿਤ ਨਹੀਂ ਹੈ। ਪੰਜਾਬ ਰਾਜ ਵਿੱਚ ਹੇਠ ਲਿਖੀਆਂ ਜਾਤੀਆਂ ਅਨੁਸੂਚਿਤ ਜਾਤੀਆਂ ਹਨ:-

ਕ੍ਰਮ ਨੰ:	ਜਾਤੀਆਂ	ਕ੍ਰਮ ਨੰ:	ਜਾਤੀਆਂ
1	ਆਦ-ਧਰਮੀ	25	ਦਰੇਨ
2	ਓਡ	26	ਢੇਹਾ, ਢੇਆ ਅਤੇ ਧੀਹਾ
3	ਪਾਸੀ	27	ਧਾਨਕ
4	ਪਰਨਾ	28	ਢੋਂਗੀ, ਢਾਗਰੀ ਜਾਂ ਸਿਗੀ
5	ਫਰੇਰਾ	29	ਡੂਮਨਾ, ਮਹਾਸਾ ਜਾਂ ਡੂਮ
6	ਸਨਹਾਈ	30	ਗਗੜਾ
7	ਸਾਂਸੀ, ਭੇਡਕੁਟ, ਮਾਨੇਸ਼	31	ਖਟੀਕ
8	ਸੰਸੋਈ	32	ਕੋਰੀ, ਕੋਲੀ
9	ਸਪਾਲਾ	33	ਮਰੀਜਾ, ਮਰੀਚਾ
10	ਸਰੇਰਾ	34	ਮਜ਼ਹਬੀ, ਮਜ਼ਬੀ ਸਿੱਖ
11	ਸਿਕਲੀਗਰ	35	ਮੇਘ
12	ਗੰਧੀਲਾ, ਗੰਦੇਲ	36	ਨੱਟ
13	ਕਬੀਰ ਪੰਥੀ, ਜੁਲਾਹਾ	37	ਸਨਹਾਲ
14	ਸਿਰਕੀਬੰਦ	38	ਮੋਚੀ
15	ਬਾਲਮੀਕੀ, ਚੂੜਾ, ਭੰਗੀ	39	ਮਹਾਤਮ, ਰਾਏ ਸਿੱਖ
16	ਬੰਗਾਲੀ		
17	ਬਰੂੜ, ਬੁਰਾੜ, ਬੇਰਾੜ		
18	ਬਟਵਾਲ		
19	ਬੋਰੀਆ, ਬਾਵਰੀਆ		
20	ਬਾਜੀਗਰ		
21	ਭੰਜੜਾ		
22	ਚਮਾਰ, ਜਾਤੀਆ ਚਮਾਰ, ਰੇਹਗਰ, ਰਾਏਗਰ, ਰਾਮਦਾਸੀ, ਰਵੀਦਾਸੀ, ਰਾਮਦਾਸੀਆ, ਰਾਮਦਾਸੀਆ ਸਿੱਖ, ਰਵਿਦਾਸੀਆ, ਰਵਿਦਾਸੀਆ ਸਿੱਖ		
23	ਚਨਾਲ		
24	ਦਾਗੀ		

ਟੇਬਲ-2

1981 ਤੋਂ 2011 ਤੱਕ ਪੰਜਾਬ ਅਤੇ ਭਾਰਤ ਦੀ ਆਬਾਦੀ ਅਤੇ ਦਹਾਕੇਦਾਰ ਵਾਧਾ

ਵੇਰਵੇ	1981	1991	2001	2011
1	2	3	4	5
ਪੰਜਾਬ				
ਕੁੱਲ ਆਬਾਦੀ	1,67,83,915	2,02,81,969	2,43,58,999	2,77,43,338
ਅਨੁਸੂਚਿਤ ਜਾਤੀ ਆਬਾਦੀ	45,11,703	57,42,528	70,28,723	88,60,179
ਅਨੁਸੂਚਿਤ ਜਾਤੀ ਆਬਾਦੀ ਦੀ ਕੁੱਲ ਆਬਾਦੀ ਨਾਲ ਪ੍ਰਤੀਸ਼ਤਤਾ	26.90	28.31	28.85	31.94
ਭਾਰਤ				
ਕੁੱਲ ਆਬਾਦੀ	66,52,87,849	84,63,82,688	1,02,86,10,328	1,21,05,69,573
ਅਨੁਸੂਚਿਤ ਜਾਤੀ ਆਬਾਦੀ	10,47,54,623	13,82,23,277	16,66,35,700	20,13,78,086
ਅਨੁਸੂਚਿਤ ਜਾਤੀ ਆਬਾਦੀ ਦੀ ਕੁੱਲ ਆਬਾਦੀ ਨਾਲ ਪ੍ਰਤੀਸ਼ਤਤਾ	15.73	16.32	16.20	16.60
ਪੰਜਾਬ ਦੀ ਦਹਾਕੇਦਾਰ ਵਾਧਾ ਦਰ (ਪ੍ਰਤੀਸ਼ਤ)				
ਕੁੱਲ ਆਬਾਦੀ	23.89	20.80	20.10	13.89
ਅਨੁਸੂਚਿਤ ਜਾਤੀ ਆਬਾਦੀ	34.74	27.28	22.39	26.06
ਭਾਰਤ ਦੀ ਦਹਾਕੇਦਾਰ ਵਾਧਾ ਦਰ (ਪ੍ਰਤੀਸ਼ਤ)				
ਕੁੱਲ ਆਬਾਦੀ	25.00	23.85	21.53	17.70
ਅਨੁਸੂਚਿਤ ਜਾਤੀ ਆਬਾਦੀ	30.95	31.99	20.55	20.85

ਸਰੋਤ : ਜਨਗਣਨਾ 2011

ਟੇਬਲ-3

ਅਨੁਸੂਚਿਤ ਜਾਤੀ ਅਤੇ ਕੁੱਲ ਆਬਾਦੀ ਦਾ ਦਿਹਾਤੀ ਅਤੇ ਸ਼ਹਿਰੀ ਵੇਰਵਾ

(ਲੱਖਾਂ ਵਿੱਚ)

ਲੜੀ ਨੰ.	ਮੱਦ	ਕੁੱਲ	ਅਨੁਸੂਚਿਤ ਜਾਤੀ	ਕਾਲਮ 4 ਦੀ ਕਾਲਮ 3 ਨਾਲ ਪ੍ਰਤੀਸ਼ਤਤਾ
1	2	3	4	5
1.	ਦਿਹਾਤੀ	173.44 (62.52%)	64.97 (73.33%)	37.45
2.	ਸ਼ਹਿਰੀ	103.99 (37.48%)	23.63 (26.67%)	22.72
	ਜੋੜ	277.43	88.60	31.94

ਸਰੋਤ : ਜਨਗਣਨਾ 2011

ਟੇਬਲ-4

ਜਨਗਣਨਾ 2011 ਅਨੁਸਾਰ ਜਿਲ੍ਹਾਵਾਰ ਕੁੱਲ ਅਤੇ ਅਨੁਸੂਚਿਤ ਜਾਤੀ ਅਬਾਦੀ ਦਾ ਵੇਰਵਾ

ਲੜੀ ਨੰ:	ਜਿਲ੍ਹਾ	ਕੁੱਲ ਆਬਾਦੀ	ਅਨੁਸੂਚਿਤ ਜਾਤੀ ਅਬਾਦੀ	ਪ੍ਰਤੀਸ਼ਤਤਾ (ਕਾਲਮ 4 ਦੀ ਕਾਲਮ ਨੰ:3 ਨਾਲ)
1	2	3	4	5
1	ਅੰਮ੍ਰਿਤਸਰ	2490656	770864	30.95
2	ਬਰਨਾਲਾ	595527	192001	32.24
3	ਬਠਿੰਡਾ	1388525	450473	32.44
4	ਫਰੀਦਕੋਟ	617508	240328	38.92
5	ਫਤਹਿਗੜ੍ਹ ਸਾਹਿਬ	600163	192493	32.07
6	ਫਿਰੋਜ਼ਪੁਰ	2029074	855726	42.17
7	ਗੁਰਦਾਸਪੁਰ	2298323	580576	25.26
8	ਹੁਸ਼ਿਆਰਪੁਰ	1586625	557504	35.14
9	ਜਲੰਧਰ	2193590	854444	38.95
10	ਕਪੂਰਥਲਾ	815168	276707	33.94
11	ਲੁਧਿਆਣਾ	3498739	923358	26.39
12	ਮਾਨਸਾ	769751	258878	33.63
13	ਮੋਗਾ	995746	363417	36.50
14	ਸ੍ਰੀ ਮੁਕਤਸਰ ਸਾਹਿਬ	901896	381554	42.31
15	ਸ਼ਹੀਦ ਭਗਤ ਸਿੰਘ ਨਗਰ	612310	260284	42.51
16	ਪਟਿਆਲਾ	1895686	465359	24.54
17	ਰੂਪਨਗਰ	684627	180905	26.42
18	ਐਸ.ਏ.ਐਸ.ਨਗਰ	994628	216231	21.73
19	ਸੰਗਰੂਰ	1655169	461609	27.87
20	ਤਰਨ ਤਾਰਨ	1119627	377468	33.71
	ਜੋੜ	27743338	8860179	31.94

ਸਰੋਤ : ਜਨਗਣਨਾ 2011

ਟੇਬਲ-5

ਅਨੁਸੂਚਿਤ ਜਾਤੀਆਂ ਦੀ ਜ਼ਿਲ੍ਹਾਵਾਰ ਦਿਹਾਤੀ ਅਤੇ ਸ਼ਹਿਰੀ ਅਬਾਦੀ

ਲੜੀ ਨੰ:	ਜਿਲ੍ਹਾ	ਦਿਹਾਤੀ			ਸ਼ਹਿਰੀ			ਕੁੱਲ ਆਬਾਦੀ	ਅ.ਜਾਤੀ ਅਬਾਦੀ ਦੀ ਕੁੱਲ ਅਬਾਦੀ ਨਾਲ ਪ੍ਰਤੀਸ਼ਤਤਾ
		ਕੁੱਲ	ਪੁਰਸ਼	ਇਸਤਰੀ	ਕੁੱਲ	ਪੁਰਸ਼	ਇਸਤਰੀ		
1	2	3	4	5	6	7	8	9	10
1	ਅੰਮ੍ਰਿਤਸਰ	464984	244254	220730	305880	161723	144157	770864	33.95
2	ਬਰਨਾਲਾ	133435	70636	62799	58566	30933	27633	192001	32.24
3	ਬਠਿੰਡਾ	321533	169244	152289	128940	67692	61248	450473	32.44
4	ਫਰੀਦਕੋਟ	171199	90303	80896	69129	36264	32865	240328	38.92
5	ਫਤਹਿਗੜ੍ਹ ਸਾਹਿਬ	154570	81690	72880	37923	20192	17731	192493	32.07
6	ਫਿਰੋਜ਼ਪੁਰ	709922	369036	340886	14580	76425	69379	855726	42.17
7	ਗੁਰਦਾਸਪੁਰ	435930	228541	207389	144646	76353	68293	580576	25.26
8	ਹੁਸ਼ਿਆਰਪੁਰ	465037	236295	228742	92467	48027	44440	557504	35.14
9	ਜਲੰਧਰ	515342	264466	250876	339102	177658	161444	854444	38.95
10	ਕਪੂਰਥਲਾ	212013	110167	101846	64694	33734	30960	276707	33.94
11	ਲੁਧਿਆਣਾ	559471	294159	265312	363887	193680	170207	923358	26.39
12	ਮਾਨਸਾ	217553	114644	102909	41325	21667	19658	258878	33.63
13	ਮੋਗਾ	307098	162624	144474	56319	29794	26525	363417	36.50
14	ਸ੍ਰੀ ਮੁਕਤਸਰ ਸਾਹਿਬ	295179	155136	140043	86375	45337	41031	381554	42.31
15	ਸਹੀਦ ਭਗਤ ਸਿੰਘ ਨਗਰ	212889	108494	104395	47395	24541	22854	260284	42.51
16	ਪਟਿਆਲਾ	348587	183424	165163	116772	61079	55693	465359	24.54
17	ਰੂਪਨਗਰ	138597	72349	66248	42308	21985	20323	180905	26.42
18	ਐਸ.ਏ.ਐਸ. ਨਗਰ	132713	70327	62386	83518	44056	39462	216231	21.73
19	ਸੰਗਰੂਰ	361376	191723	169653	100233	52508	47725	461609	27.88
20	ਤਰਨ ਤਾਰਨ	339558	178817	160741	37910	19898	18012	377468	33.71
	ਜੋੜ	6496986 (73.33%)	3396329	3100657	2363193 (26.67%)	1243546	1119647	8860179	31.94

() ਵਿੱਚ ਅੰਕੜੇ ਕੁਲ ਅਨੁਸੂਚਿਤ ਜਾਤੀਆਂ ਨਾਲ ਪ੍ਰਤੀਸ਼ਤਤਾ ਦਰਸਾਉਂਦੇ ਹਨ।

ਸਰੋਤ : ਜਨਗਣਨਾ 2011

ਟੇਬਲ -6

ਪੰਜਾਬ ਰਾਜ ਵਿੱਚ ਕੁੱਲ ਘਰ ਅਤੇ ਅਨੁਸੂਚਿਤ ਜਾਤੀਆਂ ਦੇ ਘਰ

(ਨੰਬਰ)

ਖੇਤਰ	ਮਕਾਨ ਦੀ ਹਾਲਤ	ਕੁੱਲ ਘਰ	ਅਨੁਸੂਚਿਤ ਜਾਤੀਆਂ ਦੇ ਘਰ	ਕਾਲਮ 4 ਦੀ ਕਾਲਮ 3 ਨਾਲ ਪ੍ਰਤੀਸ਼ਤਤਾ
1	2	3	4	5
ਕੁੱਲ	ਕੁੱਲ	54,09,699	18,66,878	34.51
	ਵਧੀਆ	26,98,009	6,24,392	23.14
	ਰਹਿਣਯੋਗ	23,52,081	10,29,335	43.76
	ਖਸਤਾ ਹਾਲਤ	3,59,609	2,13,151	59.27
ਪੇਂਡੂ	ਕੁੱਲ	33,15,632	13,02,197	39.27
	ਵਧੀਆ	14,97,764	3,92,070	26.18
	ਰਹਿਣਯੋਗ	15,68,078	7,51,795	47.94
	ਖਸਤਾ ਹਾਲਤ	2,49,790	1,58,332	63.39
ਸ਼ਹਿਰੀ	ਕੁੱਲ	20,94,067	5,64,681	26.97
	ਵਧੀਆ	12,00,245	2,32,322	19.36
	ਰਹਿਣਯੋਗ	7,84,003	2,77,540	35.40
	ਖਸਤਾ ਹਾਲਤ	1,09,819	54,819	49.92

ਸਰੋਤ : ਜਨਗਣਨਾ 2011

ਟੇਬਲ -7

ਪੰਜਾਬ ਰਾਜ ਅਤੇ ਭਾਰਤ ਵਿੱਚ ਅਨੁਸੂਚਿਤ ਜਾਤੀਆਂ ਦੇ ਘਰ

(ਨੰਬਰ)

ਖੇਤਰ	ਮਕਾਨ ਦੀ ਹਾਲਤ	ਭਾਰਤ ਵਿੱਚ ਅਨੁਸੂਚਿਤ ਜਾਤੀਆਂ ਦੇ ਘਰ	ਪੰਜਾਬ ਵਿੱਚ ਅਨੁਸੂਚਿਤ ਜਾਤੀਆਂ ਦੇ ਘਰ	ਕਾਲਮ 4 ਦੀ ਕਾਲਮ 3 ਨਾਲ ਪ੍ਰਤੀਸ਼ਤਤਾ
1	2	3	4	5
ਕੁੱਲ	ਕੁੱਲ	4,42,26,917	18,66,878	4.22
	ਵਧੀਆ	1,90,13,387	6,24,392	3.28
	ਰਹਿਣਯੋਗ	2,16,49,238	10,29,335	4.75
	ਖਸਤਾ ਹਾਲਤ	35,64,292	2,13,151	5.98
ਪੇਂਡੂ	ਕੁੱਲ	3,29,19,665	13,02,197	3.96
	ਵਧੀਆ	1,26,50,937	3,92,070	3.10
	ਰਹਿਣਯੋਗ	1,73,09,458	7,51,795	4.34
	ਖਸਤਾ ਹਾਲਤ	29,59,270	1,58,332	5.35
ਸ਼ਹਿਰੀ	ਕੁੱਲ	1,13,07,252	5,64,681	4.99
	ਵਧੀਆ	63,62,450	2,32,322	3.65
	ਰਹਿਣਯੋਗ	43,39,780	2,77,540	6.40
	ਖਸਤਾ ਹਾਲਤ	6,05,022	54,819	9.06

ਸਰੋਤ : ਜਨਗਣਨਾ 2011

ਟੇਬਲ-8

ਪੰਜਾਬ ਰਾਜ ਵਿੱਚ ਵਾਹੀਯੋਗ ਜੋੜਾਂ ਅਤੇ ਰਕਬਾ

(ਗਿਣਤੀ '000 ਯੂਨਿਟ, ਰਕਬਾ '000 ਹੈਕਟਰ)

ਲੜੀ ਨੰ:	ਗਰੁੱਪ ਆਕਾਰ	ਸਾਰੇ ਸਮਾਜਿਕ ਗਰੁੱਪ				ਅਨੁਸੂਚਿਤ ਜਾਤੀ			
		ਵਾਹੀਯੋਗ ਜੋੜਾਂ		ਵਾਹੀਯੋਗ ਜੋੜਾਂ ਅਧੀਨ ਰਕਬਾ		ਵਾਹੀਯੋਗ ਜੋੜਾਂ		ਵਾਹੀਯੋਗ ਜੋੜਾਂ ਅਧੀਨ ਰਕਬਾ	
		ਗਿਣਤੀ	ਪ੍ਰਤੀਸ਼ਤ	ਰਕਬਾ	ਪ੍ਰਤੀਸ਼ਤ	ਗਿਣਤੀ	ਪ੍ਰਤੀਸ਼ਤ	ਰਕਬਾ	ਪ੍ਰਤੀਸ਼ਤ
1	2	3	4	5	6	7	8	9	10
1	ਸੀਮਾਂਤ (<1.00 ਹੈਕਟਰ)	154	14.13	93	2.36	23	36.85	12	8.53
2	ਛੋਟੀਆਂ (1.00 ਤੋਂ < 2.00 ਹੈਕਟਰ)	207	18.98	290	7.33	13	21.03	18	12.78
3	ਅਰਧ ਦਰਮਿਆਨੀ (2.00 ਤੋਂ < 4.00 ਹੈਕਟਰ)	368	33.67	984	24.88	16	25.24	41	28.75
4	ਮੱਧ ਆਕਾਰ (4.00 ਤੋਂ < 10.00 ਹੈਕਟਰ)	305	27.93	1730	43.75	9	14.53	51	36.11
5	ਵੱਡੀਆਂ (10.00 ਹੈਕਟਰ ਅਤੇ ਵੱਧ)	58	5.28	857	21.68	1	2.35	20	13.83
6	ਜੋੜ	1093	100	3954	100	63 (5.76%)	100	142 (3.58%)	100

ਨੋਟ : ਪੂਰਨ ਅੰਕ ਬਣਾਉਣ ਕਾਰਨ ਜੋੜ ਵਿੱਚ ਫਰਕ ਹੋ ਸਕਦਾ ਹੈ।

ਸਰੋਤ : ਖੇਤੀਬਾੜੀ ਜਨਗਣਨਾ 2015-16

ਟੇਬਲ -9

ਸ਼ਾਖਰਤਾ ਦਰ ਦੇ ਤੁਲਨਾਤਮਕ ਅੰਕੜੇ (1971-2011)

	ਵੇਰਵੇ	1971	1981	1991	2001	2011
	1	2	3	4	5	6
	ਸ਼ਾਖਰਤਾ ਦਰ					
I	ਪੰਜਾਬ					
ੳ	ਕੁੱਲ	33.67	49.12	58.51	69.65	75.84
	ਪੁਰਸ਼	40.40	55.52	65.66	75.24	80.44
	ਇਸਤਰੀ	25.90	39.64	50.41	63.36	70.73
ਅ	ਅਨੁਸੂਚਿਤ ਜਾਤੀਆਂ	16.00	23.86	41.09	56.20	64.81
	ਪੁਰਸ਼	22.95	33.86	49.82	63.40	70.66
	ਇਸਤਰੀ	8.10	16.67	31.03	48.20	58.39
II	ਭਾਰਤ					
ੳ	ਕੁੱਲ	29.45	36.17	52.21	64.83	73.00
	ਪੁਰਸ਼	39.45	46.74	64.13	75.26	80.90
	ਇਸਤਰੀ	18.69	24.88	39.29	53.67	64.60
ਅ	ਅਨੁਸੂਚਿਤ ਜਾਤੀਆਂ	12.77	21.38	37.41	54.68	66.10
	ਪੁਰਸ਼	20.04	31.12	49.91	66.64	75.20
	ਇਸਤਰੀ	5.06	10.93	23.76	41.90	56.46

ਸਰੋਤ : ਜਨਗਣਨਾ 2011

ਟੇਬਲ -10
ਪੰਜਾਬ ਵਿੱਚ ਕੁੱਲ ਅਰਥਾਤ ਅਤੇ ਅਨੁਸੂਚਿਤ ਜਾਤੀ ਕਾਮਿਆਂ ਦਾ ਵੇਰਵਾ

ਲੜੀ ਨੰ:	ਕਿਸਮ	ਕੁੱਲ				ਅਨੁਸੂਚਿਤ ਜਾਤੀ			
		ਪੁਰਸ਼	ਇਸਤਰੀ	ਜੋੜ (3+4)	ਕੁੱਲ ਕਾਮਿਆਂ ਨਾਲ ਪ੍ਰਤੀਸ਼ਤਤਾ	ਪੁਰਸ਼	ਇਸਤਰੀ	ਜੋੜ (7+8)	ਕੁੱਲ ਅਨੁਸੂਚਿਤ ਜਾਤੀ ਕਾਮਿਆਂ ਨਾਲ ਪ੍ਰਤੀਸ਼ਤਤਾ
1	2	3	4	5	6	7	8	9	10
I	ਮੁੱਖ ਕਾਮੇ								
i	ਵਾਹੀਕਾਰ	1691777	112083	1803860	18.23	107715	17829	125544	3.95
ii	ਖੇਤੀਬਾੜੀ ਵਰਕਰ	1013979	154042	1168021	11.80	698261	106312	804573	25.30
iii	ਘਰੇਲੂ ਉਦਯੋਗ	215971	84689	300660	3.04	51514	25468	76982	2.43
iv	ਹੋਰ	4342904	835491	5178395	52.32	1270190	240880	1511070	47.52
	ਕੁੱਲ-I	7264631	1186305	8450936	85.39	2127680	390489	2518169	79.20
II	ਸੀਮਾਂਤ ਕਾਮੇ								
i	ਵਾਹੀਕਾਰ	61582	69069	130651	1.32	10414	13187	23601	0.74
ii	ਖੇਤੀਬਾੜੀ ਵਰਕਰ	225466	194968	420434	4.25	152186	143266	295452	9.29
iii	ਘਰੇਲੂ ਉਦਯੋਗ	33323	51977	85300	0.86	11777	16669	28446	0.89
iv	ਹੋਰ	489155	320886	810041	8.18	201818	111952	313770	9.86
	ਕੁੱਲ-II	809526	636900	1446426	14.61	376195	285074	661269	20.80
III	ਕੁੱਲ ਕਾਮੇ (I+II)	8074157	1823205	9897362	100	2503875	675563	3179438	100
IV	ਗੈਰ ਕਾਮੇ	6565308	11280668	17845976		2136000	3544741	5680741	
V	ਕੁੱਲ (III+IV)	14639465	13103873	27743338		4639875	4220304	8860179	

ਸਰੋਤ: ਜਨਗਣਨਾ -2011

ਟੇਬਲ - 11

ਪੰਜਾਬ ਰਾਜ ਵਿੱਚ 40% ਜਾਂ ਇਸ ਤੋਂ ਵੱਧ ਅਨੁਸੂਚਿਤ ਜਾਤੀਆਂ ਦੀ ਅਬਾਦੀ ਵਾਲੇ ਪਿੰਡਾਂ ਦਾ ਜ਼ਿਲ੍ਹਾਵਾਰ ਵੇਰਵਾ

ਲੜੀ ਨੰ:	ਜਿਲ੍ਹਾ	ਦਿਹਾਤੀ ਆਬਾਦੀ						
		ਕੁੱਲ ਆਬਾਦ ਪਿੰਡ	40% ਜਾਂ ਇਸ ਤੋਂ ਵੱਧ ਅਨੁਸੂਚਿਤ ਜਾਤੀ ਅਬਾਦੀ ਵਾਲੇ ਪਿੰਡ	50% ਜਾਂ ਇਸ ਤੋਂ ਵੱਧ ਅਨੁਸੂਚਿਤ ਜਾਤੀ ਆਬਾਦੀ ਵਾਲੇ ਪਿੰਡ	100% ਅਨੁਸੂਚਿਤ ਜਾਤੀ ਅਬਾਦੀ ਵਾਲੇ ਪਿੰਡ	ਪ੍ਰਤੀਸ਼ਤਤਾ (ਕਾਲਮ ਨੰ: 4 ਦੀ 3 ਨਾਲ)	ਪ੍ਰਤੀਸ਼ਤਤਾ (ਕਾਲਮ ਨੰ: 5 ਦੀ 3 ਨਾਲ)	ਪ੍ਰਤੀਸ਼ਤਤਾ (ਕਾਲਮ ਨੰ: 6 ਦੀ 3 ਨਾਲ)
1	2	3	4	5	6	7	8	9
1.	ਅੰਮ੍ਰਿਤਸਰ	703	308	146	1	43.81	20.77	0.14
2.	ਬਰਨਾਲਾ	127	33	10	0	25.98	7.87	0
3.	ਬਠਿੰਡਾ	279	89	28	0	31.89	10.04	0
4.	ਫਰੀਦਕੋਟ	163	96	39	0	58.89	23.93	0
5.	ਫਤਹਿਗੜ੍ਹ ਸਾਹਿਬ	442	177	88	0	40.05	19.91	0
6.	ਫਿਰੋਜ਼ਪੁਰ	955	517	383	12	54.14	40.10	1.26
7.	ਗੁਰਦਾਸਪੁਰ	1515	329	187	4	21.72	12.34	0.26
8.	ਹੁਸ਼ਿਆਰਪੁਰ	1385	597	393	5	43.10	28.38	0.36
9.	ਜਲੰਧਰ	922	605	439	4	65.62	47.61	0.43
10.	ਕਪੂਰਥਲਾ	612	248	172	11	40.52	28.10	1.80
11.	ਲੁਧਿਆਣਾ	885	433	238	5	48.93	26.89	0.56
12.	ਮਾਨਸਾ	238	72	26	0	30.25	10.92	0
13.	ਮੋਗਾ	319	146	58	3	45.77	18.18	0.94
14.	ਸ੍ਰੀ ਮੁਕਤਸਰ ਸਾਹਿਬ	895	146	97	0	26.26	10.84	0
15.	ਸਹੀਦ ਭਗਤ ਸਿੰਘ ਨਗਰ	591	254	96	6	26.40	16.24	1.02
16.	ਪਟਿਆਲਾ	403	235	52	1	24.57	12.90	0.25
17.	ਰੂਪਨਗਰ	458	156	178	2	55.46	38.86	0.44

ਲੜੀ ਨੰ:	ਜਿਲ੍ਹਾ	ਦਿਹਾਤੀ ਆਬਾਦੀ						
		ਕੁੱਲ ਆਬਾਦ ਪਿੰਡ	40% ਜਾਂ ਇਸ ਤੋਂ ਵੱਧ ਅਨੁਸੂਚਿਤ ਜਾਤੀ ਅਬਾਦੀ ਵਾਲੇ ਪਿੰਡ	50% ਜਾਂ ਇਸ ਤੋਂ ਵੱਧ ਅਨੁਸੂਚਿਤ ਜਾਤੀ ਅਬਾਦੀ ਵਾਲੇ ਪਿੰਡ	100% ਅਨੁਸੂਚਿਤ ਜਾਤੀ ਅਬਾਦੀ ਵਾਲੇ ਪਿੰਡ	ਪ੍ਰਤੀਸ਼ਤਤਾ (ਕਾਲਮ ਨੰ: 4 ਦੀ 3 ਨਾਲ)	ਪ੍ਰਤੀਸ਼ਤਤਾ (ਕਾਲਮ ਨੰ: 5 ਦੀ 3 ਨਾਲ)	ਪ੍ਰਤੀਸ਼ਤਤਾ (ਕਾਲਮ ਨੰ: 6 ਦੀ 3 ਨਾਲ)
1	2	3	4	5	6	7	8	9
18.	ਐਸ.ਏ.ਐਸ. ਨਗਰ	564	99	47	0	23.05	8.33	0
19.	ਸੰਗਰੂਰ	233	130	77	1	62.66	33.05	0.43
20.	ਤਰਨ ਤਾਰਨ	479	129	46	2	26.93	9.60	0.42
	ਕੁੱਲ	12168	4799	2800	57	39.43	23%	0.47%

ਪਿੰਡਵਾਰ ਵੇਰਵਾ www.welfarepunjab.gov.in ਤੇ "Directorate of SCSP" ਲਿੰਕ ਅਧੀਨ ਉਪਲੱਬਧ ਹੈ।

ਸਰੋਤ : ਜਨਗਣਨਾ 2011

ਸਾਰਣੀ-12

ਪੰਜਾਬ ਵਿੱਚ ਅਨੁਸੂਚਿਤ ਜਾਤੀਆਂ ਦੀ ਜਾਤੀਵਾਰ ਆਬਾਦੀ

ਲੜੀ ਨੰ:	ਜਾਤੀ ਦਾ ਨਾਂ	ਆਬਾਦੀ (ਨੰਬਰ)								
		ਵਿਅਕਤੀ			ਮਰਦ			ਔਰਤਾਂ		
		ਕੁੱਲ	ਪੇਂਡੂ	ਸ਼ਹਿਰੀ	ਕੁੱਲ	ਪੇਂਡੂ	ਸ਼ਹਿਰੀ	ਕੁੱਲ	ਪੇਂਡੂ	ਸ਼ਹਿਰੀ
1	2	3	4	5	6	7	8	9	10	11
1	ਆਦ-ਧਰਮੀ	1017192	799229	217963	519947	406466	113481	497245	392763	104482
2	ਬਾਲਮੀਕੀ, ਚੂੜਾ, ਭੰਗੀ	866953	521099	345854	449929	271342	178587	417024	249757	167267
3	ਬੰਗਾਲੀ	4690	933	3757	2436	489	1947	2254	444	1810
4	ਬਰੂੜ, ਬੁਰਾੜ, ਬੇਰਾੜ	8451	1277	7174	4417	660	3757	4034	617	3417
5	ਬਟਵਾਲ, ਬਰਵਾਲਾ	19979	10736	9243	10473	5570	4903	9506	5166	4340
6	ਬੋਰੀਆ, ਬਾਵਰੀਆ	125259	111710	13549	65107	58117	6990	60152	53593	6559
7	ਬਾਜੀਗਰ	241125	190325	50800	124033	97616	26417	117092	92709	24383
8	ਭੰਜੜਾ	3659	2027	1632	1850	1018	832	1809	1009	800
9	ਚਮਾਰ, ਜਾਤੀਆਂ ਚਮਾਰ, ਰੇਹਗਰ, ਰਾਏਗਰ, ਰਾਮਦਾਸੀ, ਰਵਿਦਾਸੀ, ਰਾਮਦਾਸੀਆ, ਰਾਮਦਾਸੀਆ ਸਿੱਖ, ਰਵਿਦਾਸੀਆ, ਰਵਿਦਾਸੀਆ ਸਿੱਖ	2078132	1450607	627525	1097815	764987	332828	980317	685620	294697
10	ਚਨਾਲ	97	30	67	49	13	36	48	17	31
11	ਦਾਗੀ	322	111	211	181	59	122	141	52	89
12	ਦਰੇਨ	865	599	266	460	323	137	405	276	129
13	ਢੇਹਾ, ਢੇਆ ਅਤੇ ਧੀਹਾ	10560	664	9896	5325	337	4988	5235	327	4908
14	ਧਾਨਕ	89406	25650	63756	47157	13459	33698	42249	12191	30058
15	ਢੌਂਗੀ, ਢਾਗਰੀ ਜਾਂ ਸਿਗੀ	391	112	279	207	60	147	184	52	132
16	ਭੂਮਨਾ, ਮਹਾਸਾ ਜਾਂ ਭੂਮ	202710	134913	67797	106370	70759	35611	96340	64154	32186
17	ਗਗੜਾ	799	651	148	421	337	84	378	314	64
18	ਗੰਧੀਲਾ, ਗੰਦੇਲ, ਗੰਡੋਲਾ	3513	2151	1362	1825	1122	703	1688	1029	659
19	ਕਬੀਰ ਪੰਥੀ, ਜੁਲਾਹਾ	84711	26660	58051	44323	13851	30472	40388	12809	27579
20	ਖਟੀਕ	14482	1781	12701	7651	951	6700	6831	830	6001
21	ਕੋਰੀ, ਕੋਲੀ	24921	6809	18112	13513	3578	9935	11408	3231	8177

ਸਾਰਣੀ-12

ਪੰਜਾਬ ਵਿੱਚ ਅਨੁਸੂਚਿਤ ਜਾਤੀਆਂ ਦੀ ਜਾਤੀਵਾਰ ਆਬਾਦੀ

ਲੜੀ ਨੰ:	ਜਾਤੀ ਦਾ ਨਾਂ	ਆਬਾਦੀ (ਨੰਬਰ)								
		ਵਿਅਕਤੀ			ਮਰਦ			ਔਰਤਾਂ		
		ਕੁੱਲ	ਪੇਂਡੂ	ਸ਼ਹਿਰੀ	ਕੁੱਲ	ਪੇਂਡੂ	ਸ਼ਹਿਰੀ	ਕੁੱਲ	ਪੇਂਡੂ	ਸ਼ਹਿਰੀ
1	2	3	4	5	6	7	8	9	10	11
22	ਮਰੀਜਾ, ਮਰੀਚਾ	260	61	199	158	36	122	102	25	77
23	ਮਜ਼ਹਬੀ, ਮਜ਼ਬੀ ਸਿੱਖ	2633921	2152231	481690	1391552	1137275	254277	1242369	1014956	227413
24	ਮੇਘ	141023	79621	61402	74331	42195	32136	66692	37426	29266
25	ਨੱਟ	3902	821	3081	2032	421	1611	1870	400	1470
26	ਓਡ	32061	26122	5939	16725	13621	3104	15336	12501	2835
27	ਪਾਸੀ	39111	13461	25650	21456	7304	14152	17655	6157	11498
28	ਪਰਨਾ	68	27	41	38	14	24	30	13	17
29	ਫਰੇਰਾ	80	45	35	47	23	24	33	22	11
30	ਸਨਹਾਈ	359	141	218	191	75	116	168	66	102
31	ਸਨਹਾਲ	1538	1415	123	831	763	68	707	652	55
32	ਸਾਂਸੀ, ਭੇਡਕੁਟ, ਮਾਨੇਸ਼	122201	89244	32957	62889	45902	16987	59312	43342	15970
33	ਸੰਸੋਈ	456	134	322	246	66	180	210	68	142
34	ਸਪਾਲਾ	5872	1317	4555	2997	674	2323	2875	643	2232
35	ਸਰੇਰਾ	14419	12393	2026	7433	6372	1061	6986	6021	965
36	ਸਿਕਲੀਗਰ	11807	2859	8948	6219	1489	4730	5588	1370	4218
37	ਸਿਰਕੀਬੰਦ	57555	17914	39641	30246	9372	20874	27309	8542	18767
38	ਮੋਚੀ	8763	581	8182	4585	308	4277	4178	273	3905
39	ਮਹਾਤਮ, ਰਾਏ ਸਿੱਖ	516695	498660	18035	265553	255929	9624	251142	242731	8411
	ਗੈਰ-ਵਰਗ ਜਾਤੀਆਂ (ਅਨੁਸੂਚਿਤ ਜਾਤੀ ਆਦਿ)	471871	311865	160006	248857	163376	85481	223014	148489	74525
	ਕੁੱਲ	8860179	6496986	2363193	4639875	3396329	1243546	4220304	3100657	1119647

ਸਰੋਤ ਜਨਗਣਨਾ-2011

ਸਾਰਣੀ-13

ਪੰਜਾਬ ਵਿੱਚ ਅਨੁਸੂਚਿਤ ਜਾਤੀਆਂ ਦੀ ਜਾਤੀਵਾਰ ਸਾਖਰਤਾ ਦਰ

ਲੜੀ ਨੰ:	ਜਾਤੀ ਦਾ ਨਾਂ	ਸਾਖਰਤਾ ਦਰ								
		ਵਿਅਕਤੀ			ਮਰਦ			ਔਰਤਾਂ		
		ਕੁੱਲ	ਪੇਂਡੂ	ਸ਼ਹਿਰੀ	ਕੁੱਲ	ਪੇਂਡੂ	ਸ਼ਹਿਰੀ	ਕੁੱਲ	ਪੇਂਡੂ	ਸ਼ਹਿਰੀ
1	2	3	4	5	6	7	8	9	10	11
1	ਆਦ-ਧਰਮੀ	81.5	81.3	82.2	87.2	87.3	87.1	75.5	75.2	76.9
2	ਬਾਲਮੀਕੀ, ਚੂੜਾ, ਭੰਗੀ	65.9	64.5	68.0	71.5	69.8	74.0	59.9	58.7	61.7
3	ਬੰਗਾਲੀ	35.6	25.4	38.1	39.7	32.8	41.6	31.0	16.7	34.4
4	ਬਰੂੜ, ਬੁਰਾੜ, ਬੇਰਾੜ	69.1	59.4	70.8	75.4	64.1	77.4	62.2	54.2	63.5
5	ਬਟਵਾਲ, ਬਰਵਾਲਾ	73.1	73.5	72.6	79.3	80.4	78.1	66.2	66.0	66.4
6	ਬੌਰੀਆ, ਬਾਵਰੀਆ	43.3	44.0	37.1	51.2	52.0	44.3	34.8	35.5	29.4
7	ਬਾਜੀਗਰ	57.0	56.3	59.4	67.1	66.5	69.1	46.4	45.7	49.0
8	ਭੰਜੜਾ	76.9	74.9	79.4	81.7	81.5	82.0	71.9	68.1	76.6
9	ਭੰਜੜਾ ਚਮਾਰ, ਜਾਤੀਆਂ ਚਮਾਰ, ਰੇਹਗਰ, ਰਾਏਗਰ, ਰਾਮਦਾਸੀ, ਰਵੀਦਾਸੀ, ਰਾਮਦਾਸੀਆ, ਰਾਮਦਾਸੀਆ ਸਿੱਖ, ਰਵੀਦਾਸੀਆ, ਰਵੀਦਾਸੀਆ ਸਿੱਖ	72.8	70.5	78.0	78.6	76.4	83.6	66.2	63.8	71.7
10	ਚਨਾਲ	86.2	82.8	87.9	95.5	91.7	96.9	76.7	76.5	76.9
11	ਦਾਗੀ	72.6	72.4	72.7	78.3	80.8	77.1	65.3	63.0	66.7
12	ਦਰੇਨ	79.2	72.9	92.7	85.7	81.6	95.2	71.9	62.4	90.2
13	ਢੇਹਾ, ਢੇਆ ਅਤੇ ਧੀਹਾ	19.6	20.7	19.5	23.2	23.3	23.2	15.8	17.9	15.7
14	ਧਾਨਕ	55.0	51.0	56.6	61.7	57.1	63.6	47.4	44.2	48.7
15	ਢੌਂਗੀ, ਢਾਗਰੀ ਜਾਂ ਸਿਗੀ	49.1	41.6	51.9	55.8	44.7	60.2	41.9	38.1	43.4
16	ਡੂਮਨਾ, ਮਹਾਸਾ ਜਾ ਡੂਮ	73.4	73.5	73.4	79.3	79.8	78.4	67.0	66.6	67.8
17	ਗਗੜਾ	34.3	28.9	57.9	43.2	37.8	64.3	24.3	19.4	49.0
18	ਗੰਧੀਲਾ, ਗੰਦੇਲ, ਗੰਡੋਲਾ	45.1	45.7	44.0	55.1	58.4	49.7	34.4	32.2	37.9
19	ਕਬੀਰ ਪੰਥੀ, ਜੁਲਾਹਾ	79.8	80.6	79.4	84.1	85.4	83.5	75.1	75.5	74.9
20	ਖਟੀਕ	71.6	64.0	72.6	79.1	71.8	80.1	63.1	55.2	64.2
21	ਕੋਰੀ, ਕੋਲੀ	63.2	54.4	66.4	70.5	61.2	73.8	54.4	46.7	57.3

ਸਾਰਣੀ-13

ਪੰਜਾਬ ਵਿੱਚ ਅਨੁਸੂਚਿਤ ਜਾਤੀਆਂ ਦੀ ਜਾਤੀਵਾਰ ਸਾਖਰਤਾ ਦਰ

ਲੜੀ ਨੰ:	ਜਾਤੀ ਦਾ ਨਾਂ	ਸਾਖਰਤਾ ਦਰ								
		ਵਿਅਕਤੀ			ਮਰਦ			ਔਰਤਾਂ		
		ਕੁੱਲ	ਪੇਂਡੂ	ਸ਼ਹਿਰੀ	ਕੁੱਲ	ਪੇਂਡੂ	ਸ਼ਹਿਰੀ	ਕੁੱਲ	ਪੇਂਡੂ	ਸ਼ਹਿਰੀ
1	2	3	4	5	6	7	8	9	10	11
22	ਮਰੀਜਾ, ਮਰੀਚਾ	59.6	51.0	62.1	60.1	48.4	63.6	58.6	55.0	59.7
23	ਮਜ਼ਹਬੀ, ਮਜ਼ਬੀ ਸਿੱਖ	54.5	53.2	60.5	59.3	58.0	65.3	49.1	47.7	55.3
24	ਮੇਘ	69.8	62.1	79.3	76.0	70.0	83.5	62.9	53.2	74.7
25	ਨੱਟ	18.6	35.0	14.1	22.5	40.1	17.8	14.4	29.7	10.1
26	ਓਡ	47.2	46.1	51.8	55.9	55.4	58.4	37.7	36.2	44.6
27	ਪਾਸੀ	57.4	53.6	59.4	64.9	61.6	66.5	48.1	43.9	50.3
28	ਪਰਨਾ	63.9	66.7	62.2	65.7	66.7	65.2	61.5	66.7	57.1
29	ਫੇਰਰਾ	48.6	18.4	84.4	68.2	35.0	95.8	15.4	0.0	50.0
30	ਸਨਹਾਈ	45.6	49.1	43.4	58.1	62.3	55.3	31.1	33.3	29.6
31	ਸਨਹਾਲ	60.0	58.5	77.6	69.5	68.0	85.2	49.2	47.7	67.4
32	ਸਾਂਸੀ, ਭੇਡਕੁਟ, ਮਾਨੇਸ਼	50.3	53.7	40.9	57.8	61.4	48.0	42.5	45.7	33.5
33	ਸੰਸੋਈ	63.3	63.8	63.1	74.4	75.5	74.0	50.6	51.9	50.0
34	ਸਪਾਲਾ	15.5	15.4	15.6	18.5	18.9	18.4	12.3	11.6	12.6
35	ਸਰੇਰਾ	84.8	85.3	82.3	89.5	90.0	86.9	80.0	80.4	77.5
36	ਸਿਕਲੀਗਰ	34.8	31.3	36.0	39.0	34.8	40.3	30.2	27.3	31.1
37	ਸਿਰਕੀਬੰਦ	60.6	64.3	58.9	66.5	71.4	64.3	54.0	56.6	52.8
38	ਮੋਚੀ	50.3	53.6	50.0	57.4	59.8	57.3	42.4	46.5	42.1
39	ਮਹਾਤਮ, ਰਾਏ ਸਿੱਖ	55.9	55.5	66.6	65.5	65.2	73.3	45.9	45.4	58.9

ਸਰੋਤ ਜਨਗਣਨਾ-2011

ਭਾਗ- IV

ਅਗਵਾਹੀ ਲੀਹਾਂ ਅਤੇ
ਅਧਿਸੂਚਨਾਵਾਂ

ਪੰਜਾਬ ਸਰਕਾਰ
ਭਲਾਈ ਵਿਭਾਗ
(ਡਾਇਰੈਕਟੋਰੇਟ ਆਫ ਸ਼ਡਊਲਡ ਕਾਸਟਸ ਸਬ ਪਲਾਨ)

ਅਧਿਸੂਚਨਾ
ਮਿਤੀ 10.02.2014

ਨੰ: ਖੋ.ਅ.(ਐਸ.ਸੀ.ਐਸ.ਪੀ.)-6/2014/712 ਪੰਜਾਬ ਦੇ ਰਾਜਪਾਲ ਪ੍ਰਸੰਨਤਾਪੂਰਵਕ ਰਾਜ ਵਿੱਚ ਅਨੁਸੂਚਿਤ ਜਾਤੀਆਂ ਸਬ ਪਲਾਨ ਨੂੰ ਲਾਗੂ ਕਰਨ ਸਬੰਧੀ ਹੇਠ ਲਿਖੀਆਂ ਅਗਵਾਈ ਲੀਹਾਂ ਜਾਰੀ ਕਰਦੇ ਹਨ:-

- (ੳ) ਐਸ.ਸੀ.ਐਸ.ਪੀ. ਦਾ ਆਕਾਰ ਰਾਜ ਦੀ ਕੁੱਲ ਸਾਲਾਨਾ ਯੋਜਨਾ ਵਿੱਚੋਂ ਰਾਜ ਦੀ ਅਨੁਸੂਚਿਤ ਜਾਤੀਆਂ ਦੀ ਵਸੋਂ ਦੀ ਪ੍ਰਤੀਸ਼ਤਤਾ ਦੇ ਅਨੁਪਾਤ ਵਿੱਚ ਬਣਾਇਆ ਜਾਵੇਗਾ, ਜਿਸ ਵਿੱਚ ਰਾਜ ਦੀ ਸਾਲਾਨਾ ਯੋਜਨਾ ਦੀ ਤਰਜ਼ ਤੇ ਨਾਨ-ਬਜਟਿਡ ਉਪਬੰਧ ਵੀ ਸ਼ਾਮਲ ਹੋਣਗੇ ।
- (ਅ) ਐਸ.ਸੀ.ਐਸ.ਪੀ. ਦੇ ਫੰਡ ਨਾ-ਪੱਥਬਦਲੀਯੋਗ (Non-divertible) ਹੋਣਗੇ ਪਰ ਸਾਲਾਨਾ ਯੋਜਨਾ ਫੰਡਾਂ ਦੀ ਤਰਜ਼ ਤੇ ਅਵਰਤੋਂਯੋਗ (lapsable) ਹੋਣਗੇ। ਐਸ.ਸੀ.ਐਸ.ਪੀ. ਅਧੀਨ ਬੁੱਕ ਹੋਏ ਫੰਡਾਂ ਦੀ ਪੱਥਬਦਲੀ ਸਕੱਤਰ ਭਲਾਈ ਦੀ ਪ੍ਰਧਾਨਗੀ ਹੇਠ ਗਠਿਤ ਕਮੇਟੀ, ਜਿਸ ਵਿੱਚ ਵਿੱਤ ਅਤੇ ਯੋਜਨਾਬੰਦੀ ਵਿਭਾਗ ਦਾ ਨੁਮਇੰਦਾ ਸ਼ਾਮਲ ਹੋਵੇਗਾ, ਵੱਲੋਂ ਕੀਤੀ ਜਾ ਸਕੇਗੀ। ਐਪਰ, ਐਸ.ਸੀ.ਐਸ.ਪੀ. ਫੰਡਾਂ ਦੀ ਪੱਥਬਦਲੀ ਜਨਰਲ ਸੈਕਟਰਾਂ ਵਿੱਚ ਨਹੀਂ ਕੀਤੀ ਜਾਵੇਗੀ।
- (ੲ) ਭਲਾਈ ਵਿਭਾਗ, ਐਸ.ਸੀ.ਐਸ.ਪੀ. ਦੀ ਬਣਤਰ ਅਤੇ ਲਾਗੂਕਰਨ ਦਾ ਨਿਰੀਖਣ ਕਰਨ ਸਬੰਧੀ ਨੋਡਲ ਵਿਭਾਗ ਹੋਵੇਗਾ। ਸਬੰਧਤ ਲਾਗੂਕਰਤਾ ਵਿਭਾਗਾਂ ਵੱਲੋਂ ਭਲਾਈ ਵਿਭਾਗ ਦੀ ਸਲਾਹ ਨਾਲ ਅਨੁਸੂਚਿਤ ਜਾਤੀਆਂ ਨੂੰ ਸਿੱਧਾ ਲਾਭ ਪਹੁੰਚਾਉਣ ਵਾਲੀਆਂ ਸਕੀਮਾਂ ਤਿਆਰ ਕੀਤੀਆਂ ਜਾਣਗੀਆਂ। ਪ੍ਰੰਤੂ ਜਨਰਲ ਸਕੀਮਾਂ ਦੇ ਸਬੰਧ ਵਿੱਚ ਲਾਗੂਕਰਤਾ ਵਿਭਾਗ ਇਹਨਾਂ ਸਕੀਮਾਂ ਵਿੱਚ ਸ਼ਾਮਿਲ ਐਸ.ਸੀ.ਐਸ.ਪੀ. ਹਿੱਸੇ ਸਬੰਧੀ ਹੀ ਭਲਾਈ ਵਿਭਾਗ ਦੀ ਸਲਾਹ ਲੈਣਗੇ।
- (ੳ) ਸਬੰਧਤ ਲਾਗੂਕਰਤਾ ਵਿਭਾਗ ਐਸ.ਸੀ.ਐਸ.ਪੀ. ਸਕੀਮਾਂ/ਕੰਪੋਨੈਂਟ ਨੂੰ ਸਹੀ ਢੰਗ ਨਾਲ ਲਾਗੂ ਕਰਨ ਲਈ, ਮਹਾਲੇਖਾਕਾਰ (ਲੇਖਾ ਪੜਤਾਲ) ਪੰਜਾਬ ਤੋਂ ਇਹਨਾਂ ਸਕੀਮਾਂ/ ਕੰਪੋਨੈਂਟ ਦਾ ਲੇਖਾ ਪੜਤਾਲ, ਖਾਤਿਆਂ ਦੇ ਮਿਲਾਣ ਕਰਵਾਉਣ ਅਤੇ ਪੰਜਾਬ ਵਿਧਾਨ ਸਭਾ/ਲੋਕ ਲੇਖਾ ਕਮੇਟੀ ਨੂੰ ਜੁਆਬ ਭੇਜਣ ਅਤੇ ਪਲਾਨ ਸਕੀਮਾਂ ਸਮੇਤ ਐਸ.ਸੀ.ਐਸ.ਪੀ. ਸਕੀਮਾਂ/ਕੰਪੋਨੈਂਟ ਨੂੰ ਲਾਗੂ ਕਰਨ ਲਈ ਵਿਭਾਗ ਦੇ ਮੁੱਖੀ ਵਜੋਂ ਨਿਭਾਏ ਜਾਣ ਵਾਲੇ ਹੋਰ ਸਾਰੇ ਕਾਰਜਾਂ ਲਈ ਪੂਰਨ ਤੌਰ ਤੇ ਜ਼ਿੰਮੇਵਾਰ ਹੋਣਗੇ ।
- (ਹ) ਐਸ.ਸੀ.ਐਸ.ਪੀ. ਬਜਟਿਡ ਉਪਬੰਧਾਂ ਅਧੀਨ ਸ਼ਾਮਿਲ ਐਸ.ਸੀ.ਐਸ.ਪੀ. ਸਕੀਮਾਂ/ਕੰਪੋਨੈਂਟ ਦੀ ਐਲੋਕੇਸ਼ਨ ਸਬੰਧਤ ਲਾਗੂਕਰਤਾ ਵਿਭਾਗਾਂ ਦੀ ਮੰਗ ਵਿੱਚ ਸਬੰਧਤ ਮੇਜਰ/ਸਬ ਮੇਜਰ ਹੈਡ ਅਧੀਨ ਮਾਈਨਰ ਹੈਡ “789-ਅਨੁਸੂਚਿਤ ਜਾਤੀਆਂ ਲਈ ਸਪੈਸ਼ਲ ਕੰਪੋਨੈਂਟ ਪਲਾਨ” ਅਧੀਨ ਪਹਿਲਾਂ ਵਾਂਗ ਬੁੱਕ ਕੀਤੀ ਜਾਂਦੀ ਰਹੇਗੀ।
 - (i) ਗੈਰ ਲਾਭਪਾਤਰੀ ਕਿਸਮ ਦੀਆਂ ਸਕੀਮਾਂ ਤਹਿਤ ਐਸ.ਸੀ.ਐਸ.ਪੀ. ਦੇ ਫੰਡ ਅਨੁਸੂਚਿਤ ਜਾਤੀਆਂ ਦੀ ਆਬਾਦੀ (32%) ਦੇ ਬਰਾਬਰ ਬੁੱਕ ਕੀਤੇ ਜਾਣਗੇ।

- (ii) ਸਿੰਚਾਈ ਅਤੇ ਖੇਤੀਬਾੜੀ ਵਿਭਾਗਾਂ, ਜਿੱਥੇ ਅਨੁਸੂਚਿਤ ਜਾਤੀਆਂ ਦੀ ਲਾਭਪਾਤਰੀਆਂ ਦੀ ਗਿਣਤੀ ਕਾਫੀ ਘੱਟ ਹੈ, ਤਹਿਤ ਐਸ.ਸੀ.ਐਸ.ਪੀ ਦੇ ਫੰਡ ਅਨੁਸੂਚਿਤ ਜਾਤੀਆਂ ਦੀ ਆਬਾਦੀ ਦੇ 50 ਪ੍ਰਤੀਸ਼ਤ (16%) ਦੇ ਬਰਾਬਰ ਬੁੱਕ ਕੀਤੇ ਜਾਣਗੇ।
 - (iii) ਲਾਭਪਾਤਰੀ ਕਿਸਮ ਦੀਆਂ ਸਕੀਮਾਂ ਨੂੰ ਅੱਗੇ ਦੇ ਕੈਟਾਗਰੀਆਂ ਵਿੱਚ ਵੰਡਿਆ ਜਾਵੇਗਾ। ਪਹਿਲੀ ਕੈਟਾਗਰੀ ਵਿੱਚ ਉਹ ਸਕੀਮਾਂ ਸ਼ਾਮਲ ਕੀਤੀਆਂ ਜਾਣਗੀਆਂ, ਜਿਨ੍ਹਾਂ ਤਹਿਤ ਐਸ.ਸੀ.ਐਸ.ਪੀ ਦੀ ਪ੍ਰਤੀਸ਼ਤਤਾ ਅਨੁਸੂਚਿਤ ਜਾਤੀ ਆਬਾਦੀ ਤੋਂ ਘੱਟ ਹੋਵੇਗੀ। ਦੂਜੀ ਕੈਟਾਗਰੀ ਵਿੱਚ ਉਹਨਾਂ ਸਕੀਮਾਂ ਨੂੰ ਸ਼ਾਮਲ ਕੀਤਾ ਜਾਵੇਗਾ, ਜਿਨ੍ਹਾਂ ਵਿੱਚ ਐਸ.ਸੀ.ਐਸ.ਪੀ ਦੀ ਪ੍ਰਤੀਸ਼ਤਤਾ ਅਨੁਸੂਚਿਤ ਜਾਤੀਆਂ ਦੀ ਆਬਾਦੀ ਦੇ ਬਰਾਬਰ ਜਾਂ ਇਸ ਤੋਂ ਜਿਆਦਾ ਹੋਵੇਗੀ।
 - (iv) ਯੋਜਨਾ ਕਮਿਸ਼ਨ ਦੀਆਂ ਅਗਵਾਈ ਲੀਹਾਂ ਅਨੁਸਾਰ 40 ਪ੍ਰਤੀਸ਼ਤ ਜਾਂ ਇਸ ਤੋਂ ਜਿਆਦਾ ਅਨੁਸੂਚਿਤ ਜਾਤੀਆਂ ਦੀ ਆਬਾਦੀ ਵਾਲੇ ਪਿੰਡਾਂ ਵਿੱਚ ਬੁਨਿਆਦੀ ਢਾਂਚਾ ਸਥਾਪਤ ਕਰਨ ਲਈ ਕੀਤਾ ਗਿਆ ਸਾਰਾ ਖਰਚਾ ਐਸ.ਸੀ.ਐਸ.ਪੀ ਅਧੀਨ ਬੁੱਕ ਕੀਤਾ ਜਾ ਸਕਦਾ ਹੈ। ਇਸ ਲਈ ਅਜਿਹੀਆਂ ਸਕੀਮਾਂ ਤਹਿਤ ਐਸ.ਸੀ.ਐਸ.ਪੀ ਦਾ ਉਪਬੰਧ 40 ਪ੍ਰਤੀਸ਼ਤ ਰੱਖਿਆ ਜਾਵੇਗਾ।
 - (v) ਉਪਰੋਕਤ ਅਨੁਸਾਰ ਐਸ.ਸੀ.ਐਸ.ਪੀ ਦੀਆਂ ਪ੍ਰਤੀਸ਼ਤਤਾਵਾਂ/ਕੰਪੋਨੈਂਟ ਭਲਾਈ ਵਿਭਾਗ ਵੱਲੋਂ ਇਤਿਹਾਸਕ ਅੰਕੜਿਆਂ ਅਤੇ ਭਵਿੱਖੀ ਪ੍ਰੀਵਿਰਤੀਆਂ ਦੇ ਆਧਾਰ ਤੇ ਵਿਭਾਗਾਂ ਦੀ ਸਲਾਹ ਨਾਲ ਯੋਜਨਾ ਕਮਿਸ਼ਨ ਭਾਰਤ ਸਰਕਾਰ ਅਤੇ ਵਿੱਤ ਵਿਭਾਗ, ਪੰਜਾਬ ਵੱਲੋਂ ਅੰਤਿਮ ਕੀਤੇ ਵਿੱਤੀ ਸਰੋਤਾਂ ਨੂੰ ਮੁੱਖ ਰੱਖ ਕੇ ਨਿਰਧਾਰਤ ਕੀਤੀਆਂ ਜਾਣਗੀਆਂ।
- (ਕ) ਲਾਭਪਾਤਰੀ ਐਸ.ਸੀ.ਐਸ.ਪੀ ਸਕੀਮਾਂ/ਕੰਪੋਨੈਂਟ, ਜਿਸ ਅਧੀਨ ਅਨੁਸੂਚਿਤ ਜਾਤੀ ਦੇ ਲੋਕਾਂ ਨੂੰ ਵਿਅਕਤੀਗਤ ਜਾਂ ਪਰਿਵਾਰਕ ਤੌਰ ਤੇ ਸਿੱਧਾ ਲਾਭ ਪਹੁੰਚਦਾ ਹੋਵੇ, ਲਈ ਯੋਜਨਾਬੰਦੀ ਵਿਭਾਗ ਵੱਲੋਂ ਸਮੇਂ-ਸਮੇਂ ਤੇ ਜਾਰੀ ਕੀਤੀਆਂ ਗਈਆਂ ਹਦਾਇਤਾਂ ਦੇ ਸਨਮੁੱਖ ਸਬੰਧਤ ਪ੍ਰਬੰਧਕੀ ਵਿਭਾਗਾਂ ਵੱਲੋਂ ਭਲਾਈ ਵਿਭਾਗ ਦੀ ਸਹਿਮਤੀ ਪ੍ਰਾਪਤ ਕੀਤੀ ਜਾਵੇਗੀ। ਲਾਭਪਾਤਰੀ ਸਕੀਮਾਂ/ਕੰਪੋਨੈਂਟ ਦੀ ਸ਼ਨਾਖਤ ਭਲਾਈ ਵਿਭਾਗ ਵੱਲੋਂ ਲਾਗੂਕਰਤਾ ਵਿਭਾਗਾਂ ਨਾਲ ਸਲਾਹ-ਮਸ਼ਵਰਾ ਕਰਕੇ ਕੀਤੀ ਜਾਵੇਗੀ। ਪ੍ਰੰਤੂ ਪੰਜ ਸਾਲਾ ਯੋਜਨਾ/ਸਾਲਾਨਾ ਯੋਜਨਾ ਦੀ ਪ੍ਰਵਾਨਗੀ ਲਈ ਅਪਣਾਈ ਜਾਂਦੀ ਆਮ ਵਿੱਧੀ ਅਨੁਸਾਰ ਜਨਰਲ ਅਤੇ ਐਸ.ਸੀ.ਐਸ.ਪੀ. ਉਪਬੰਧਾਂ ਦੀ ਪ੍ਰਵਾਨਗੀ ਪੰਜਾਬ ਰਾਜ ਯੋਜਨਾ ਬੋਰਡ ਵੱਲੋਂ ਹੀ ਦਿੱਤੀ ਜਾਵੇਗੀ।
- (ਖ) ਭਲਾਈ ਵਿਭਾਗ, ਅਨੁਸੂਚਿਤ ਜਾਤੀਆਂ ਦੀ ਆਬਾਦੀ ਨੂੰ ਸਿੱਧੇ ਤੌਰ ਤੇ ਲਾਭ ਪਹੁੰਚਾਉਣ ਵਾਲੀਆਂ ਵੱਧ ਤੋਂ ਵੱਧ ਸਕੀਮਾਂ ਤਿਆਰ ਕਰੇਗਾ। ਯੋਜਨਾ ਵਿਭਾਗ ਅਜਿਹੀਆਂ ਸਕੀਮਾਂ ਅਧੀਨ ਲੋੜੀਂਦੇ ਉਪਬੰਧ ਕਰਕੇ ਇਹਨਾਂ ਨੂੰ ਰਾਜ ਦੀ ਸਾਲਾਨਾ ਯੋਜਨਾ ਵਿੱਚ ਸ਼ਾਮਲ ਕਰੇਗਾ।
- (ਗ) ਭਲਾਈ ਵਿਭਾਗ, ਵਿਭਾਗਾਂ ਦੀ ਸਲਾਹ ਨਾਲ ਵਿੱਤ ਵਿਭਾਗ ਦੁਆਰਾ ਯੋਜਨਾ ਬਜਟ ਦੇ ਸੋਧੇ ਅਨੁਮਾਨ/ਅਨੁਪੂਰਕ ਮੰਗਾਂ ਨੂੰ ਅੰਤਿਮ ਰੂਪ ਦੇਣ ਸਮੇਂ ਸਾਲਾਨਾ ਯੋਜਨਾ ਦੇ ਸੂਚਿਤ ਕੀਤੇ ਸੋਧੇ ਆਕਾਰ ਦੇ ਵਿੱਚ-ਵਿੱਚ ਐਸ.ਸੀ.ਐਸ.ਪੀ ਦੇ ਸਕੀਮਵਾਰ/ਕੰਪੋਨੈਂਟਵਾਰ ਉਪਬੰਧਾਂ ਨੂੰ ਵਧਾ ਜਾਂ ਘਟਾ ਸਕੇਗਾ।
- (ਘ) ਭਲਾਈ ਵਿਭਾਗ ਵੱਲੋਂ ਵਿਭਾਗਾਂ ਦੀ ਸਲਾਹ ਨਾਲ ਵਿੱਤ ਵਿਭਾਗ ਦੁਆਰਾ ਯੋਜਨਾ ਬਜਟ ਦੇ ਸੋਧੇ ਅਨੁਮਾਨ/ਅਨੁਪੂਰਕ ਮੰਗਾਂ ਨੂੰ ਅੰਤਿਮ ਰੂਪ ਦੇਣ ਸਮੇਂ ਸਾਲਾਨਾ ਯੋਜਨਾ/ਅਨੁਪੂਰਕ ਮੰਗਾਂ ਦੇ ਸੂਚਿਤ ਕੀਤੇ ਸੋਧੇ ਆਕਾਰ ਦੇ ਵਿੱਚ-ਵਿੱਚ ਐਸ.ਸੀ.ਐਸ.ਪੀ. ਸਕੀਮਾਂ/ਕੰਪੋਨੈਂਟ ਨੂੰ ਸ਼ਾਮਲ ਕਰਨ/ਕੱਟਣ ਦਾ ਕੰਮ ਕੀਤਾ ਜਾਵੇਗਾ।

- (ਛ) ਐਸ.ਸੀ.ਐਸ.ਪੀ. ਦੀ ਬਣਤਰ ਸਬੰਧੀ ਕਿਸੇ ਕਿਸਮ ਦੇ ਮੁੱਦੇ ਜੋ ਕਿ ਐਲੋਕੇਸ਼ਨ ਆਫ ਬਿਜਨਸ ਰੂਲ ਅਨੁਸਾਰ ਵਿੱਤ ਵਿਭਾਗ ਦੇ ਅਧਿਕਾਰ ਖੇਤਰ ਵਿੱਚ ਆਉਂਦਾ ਹੋਵੇਗਾ, ਸਬੰਧੀ ਵਿੱਤ ਵਿਭਾਗ ਦੀ ਪੂਰਵ ਪ੍ਰਵਾਨਗੀ ਲਈ ਜਾਵੇਗੀ।
- (ਚ) ਜੇਕਰ ਐਸ.ਸੀ.ਐਸ.ਪੀ. ਦੀ ਬਣਤਰ ਅਤੇ ਲਾਗੂਕਰਨ ਦੀ ਦੇਖ-ਰੇਖ ਸਬੰਧੀ ਕੋਈ ਮੁਸ਼ਕਿਲ ਪੇਸ਼ ਆਉਂਦੀ ਹੈ ਤਾਂ ਭਲਾਈ ਵਿਭਾਗ ਨੋਡਲ ਵਿਭਾਗ ਹੋਣ ਦੇ ਨਾਤੇ ਯੋਜਨਾਬੰਦੀ ਵਿਭਾਗ ਅਤੇ ਵਿੱਤ ਵਿਭਾਗ ਦੀ ਸਲਾਹ ਨਾਲ ਜ਼ਰੂਰੀ ਕਾਰਵਾਈ ਕਰੇਗਾ।

2. ਰਾਜ ਵਿੱਚ ਸਪੈਸ਼ਲ ਕੰਪੋਨੈਂਟ ਪਲਾਨ (ਹੁਣ ਐਸ.ਸੀ.ਐਸ.ਪੀ.) ਨੂੰ “ਮਹਾਰਾਸਟਰ ਮਾਡਲ” ਦੇ ਆਧਾਰ ਤੇ ਲਾਗੂ ਕਰਨ ਲਈ ਨੰ:3/2/2003-ਐਸ.ਏ.-2 ਮਿਤੀ 11.3.2003 ਰਾਹੀਂ ਜਾਰੀ ਕੀਤੀਆਂ ਗਈਆਂ ਹਦਾਇਤਾਂ ਨੂੰ ਮਨਸੂਖ ਸਮਝੀਆਂ ਜਾਣ।

ਚੰਡੀਗੜ੍ਹ:
ਮਿਤੀ:10.2.2014

ਅਨੁਰਾਗ ਅਗਰਵਾਲ, ਆਈ.ਏ.ਐਸ.
ਸਕੱਤਰ, ਪੰਜਾਬ ਸਰਕਾਰ
ਭਲਾਈ ਵਿਭਾਗ

ਉਪਰੋਕਤ ਦਾ ਇਕ ਉਤਾਰਾ ਹੇਠ ਲਿਖਿਆਂ ਨੂੰ ਕੈਬਨਿਟ ਸਬ ਕਮੇਟੀ ਦੇ ਮੈਂਬਰ ਵੱਜੋਂ ਭੇਜਿਆ ਜਾਂਦਾ ਹੈ।

ਸਹੀ/-
ਸਕੱਤਰ ਭਲਾਈ

ਸੇਵਾ ਵਿਖੇ

1. ਸ਼੍ਰੀ ਸਰਵਣ ਸਿੰਘ ਫਿਲੋਰ,
ਜੇਲ੍ਹਾਂ, ਸੈਰਸਪਾਟਾ, ਸਭਿਆਚਾਰਕ ਮਾਮਲੇ, ਪੁਰਾਤਵ ਅਤੇ ਅਜਾਇਬ ਘਰ ਅਤੇ ਛਪਾਈ ਅਤੇ ਲਿਖਣ ਸਮੱਗਰੀ ਮੰਤਰੀ।
2. ਸ਼੍ਰੀ ਆਦੇਸ਼ ਪ੍ਰਤਾਪ ਸਿੰਘ ਕੈਰੋ,
ਖੁਰਾਕ, ਸਿਵਲ ਸਪਲਾਈ ਤੇ ਖਪਤਕਰ ਮਾਮਲੇ, ਸੂਚਨਾ ਤੇ ਤਕਨਾਲੋਜੀ ਅਤੇ ਫੂਡ ਪ੍ਰੋਸੈਸਿੰਗ ਮੰਤਰੀ।
3. ਸ਼੍ਰੀ ਗੁਲਜਾਰ ਸਿੰਘ ਰਣੀਕੇ,
ਪਸੂ ਪਾਲਣ ਅਤੇ ਮੱਛੀ ਪਾਲਣ, ਡੇਅਰੀ ਵਿਕਾਸ ਅਤੇ ਐਸ.ਸੀ.ਜ/ਬੀ.ਸੀ.ਯ. ਭਲਾਈ ਮੰਤਰੀ।
4. ਸ਼੍ਰੀ ਮਦਨ ਮੋਹਨ ਮਿੱਤਲ,
ਉਦਯੋਗ ਤੇ ਕਾਮਰਸ, ਤਕਨੀਕੀ ਸਿੱਖਿਆ ਅਤੇ ਉਦਯੋਗਿਕ ਸਿਖਲਾਈ ਅਤੇ ਸੰਸਦੀ ਕਾਰਜ ਮੰਤਰੀ।
5. ਸ਼੍ਰੀ ਪਰਮਿੰਦਰ ਸਿੰਘ ਢੀਡਸਾ, ਵਿੱਤ ਅਤੇ ਯੋਜਨਾ ਮੰਤਰੀ।

ਗ.ਸ.ਨੰ:ਖੋ.ਅ.(ਐਸ.ਸੀ.ਐਸ.ਪੀ.)-76/2014/713-717

ਮਿਤੀ 10 ਫਰਵਰੀ 2014

ਪਿਠਾਅੰਕਣ ਨੰ:ਖੋ.ਅ.(ਐਸ.ਸੀ.ਐਸ.ਪੀ.)-76/2014/718

ਮਿਤੀ 10 ਫਰਵਰੀ 2014

ਉਪਰੋਕਤ ਦਾ ਇਕ ਉਤਾਰਾ ਮੁੱਖ ਸਕੱਤਰ ਪੰਜਾਬ ਨੂੰ ਸੂਚਨਾ ਹਿੱਤ ਭੇਜਿਆ ਜਾਂਦਾ ਹੈ।

ਸਹੀ/-
ਸਕੱਤਰ ਭਲਾਈ

ਪਿਠਾਅੰਕਣ ਨੰ:ਖੋ.ਅ.(ਐਸ.ਸੀ.ਐਸ.ਪੀ.)-76/2014/719

ਮਿਤੀ 10 ਫਰਵਰੀ 2014

ਉਪਰੋਕਤ ਦਾ ਇਕ ਉਤਾਰਾ ਪ੍ਰਮੁੱਖ ਸਕੱਤਰ, ਮੁੱਖ ਮੰਤਰੀ, ਪੰਜਾਬ ਨੂੰ ਮਾਨਯੋਗ ਮੁੱਖ ਮੰਤਰੀ ਜੀ ਦੀ ਸੂਚਨਾ ਹਿੱਤ ਭੇਜਿਆ ਜਾਂਦਾ ਹੈ।

ਸਹੀ/-
ਸਕੱਤਰ ਭਲਾਈ

ਪਿਠਅੰਕਣ ਨੰ:ਖੋ.ਅ.(ਐਸ.ਸੀ.ਐਸ.ਪੀ.)-76/2014/720

ਮਿਤੀ 10 ਫਰਵਰੀ 2014

ਉਪਰੋਕਤ ਦਾ ਇਕ ਉਤਾਰਾ ਪ੍ਰਮੁੱਖ ਸਕੱਤਰ, ਵਿੱਤ ਨੂੰ ਉਹਨਾਂ ਦੇ ਅੰ.ਵਿ.ਪੱ.ਨੰ:11/97/2012-5ਵਿ.ਖ.6/627 ਮਿਤੀ 13.12.2013 ਦੇ ਹਵਾਲੇ ਵਿੱਚ ਸੂਚਨਾ ਅਤੇ ਅਗਲੇਰੀ ਕਾਰਵਾਈ ਹਿੱਤ ਭੇਜਿਆ ਜਾਂਦਾ ਹੈ।

ਸਹੀ/-

ਸਕੱਤਰ ਭਲਾਈ

ਪਿਠਅੰਕਣ ਨੰ:ਖੋ.ਅ.(ਐਸ.ਸੀ.ਐਸ.ਪੀ.)-76/2014/721

ਮਿਤੀ 10 ਫਰਵਰੀ 2014

ਉਪਰੋਕਤ ਦਾ ਇਕ ਉਤਾਰਾ ਪ੍ਰਮੁੱਖ ਸਕੱਤਰ, ਆਮ ਰਾਜ ਪ੍ਰਬੰਧ ਨੂੰ ਉਹਨਾਂ ਦੇ ਅੰ.ਵਿ.ਪੱ.ਨੰ:1/15/2014-1/ਕੈਬਨਿਟ/337 ਮਿਤੀ 3.2.2014 ਦੇ ਹਵਾਲੇ ਵਿੱਚ ਸੂਚਨਾ ਅਤੇ ਅਗਲੇਰੀ ਕਾਰਵਾਈ ਹਿੱਤ ਭੇਜਿਆ ਜਾਂਦਾ ਹੈ।

ਸਹੀ/-

ਸਕੱਤਰ ਭਲਾਈ

ਪਿਠਅੰਕਣ ਨੰ:ਖੋ.ਅ.(ਐਸ.ਸੀ.ਐਸ.ਪੀ.)-76/2014/722

ਮਿਤੀ 10 ਫਰਵਰੀ 2014

ਉਪਰੋਕਤ ਦਾ ਇਕ ਉਤਾਰਾ ਸਕੱਤਰ, ਯੋਜਨਾਬੰਦੀ ਵਿਭਾਗ ਨੂੰ ਉਹਨਾਂ ਦੇ ਗ.ਸ.ਪੱ.ਨੰ:ਪ.ਸ.ਪ.ਬ/ਖੋ.ਅ.(ਭ)/2013/7994 ਮਿਤੀ 28.11.2013 ਦੇ ਹਵਾਲੇ ਵਿੱਚ ਸੂਚਨਾ ਅਤੇ ਅਗਲੇਰੀ ਕਾਰਵਾਈ ਹਿੱਤ ਭੇਜਿਆ ਜਾਂਦਾ ਹੈ।

ਸਹੀ/-

ਸਕੱਤਰ ਭਲਾਈ

ਪਿਠਅੰਕਣ ਨੰ:ਖੋ.ਅ.(ਐਸ.ਸੀ.ਐਸ.ਪੀ.)-76/2014/723-25

ਮਿਤੀ 10 ਫਰਵਰੀ 2014

ਉਪਰੋਕਤ ਦਾ ਇਕ ਉਤਾਰਾ ਹੇਠ ਲਿਖਿਆਂ ਨੂੰ ਸੂਚਨਾ ਤੇ ਅਗਲੇਰੀ ਕਾਰਵਾਈ ਹਿੱਤ ਭੇਜਿਆ ਜਾਂਦਾ ਹੈ:-

1. ਸਕੱਤਰ, ਯੋਜਨਾ ਕਮਿਸ਼ਨ, ਭਾਰਤ ਸਰਕਾਰ, ਨਵੀਂ ਦਿੱਲੀ।
2. ਸਕੱਤਰ, ਭਾਰਤ ਸਰਕਾਰ, ਸਮਾਜਿਕ ਨਿਆ ਅਤੇ ਅਧਿਕਾਰਤਾ ਮੰਤਰਾਲਾ, ਸਾਸਤਰੀ ਭਵਨ, ਨਵੀਂ ਦਿੱਲੀ।
3. ਸਕੱਤਰ, ਰਾਸ਼ਟਰੀ ਅਨੁਸੂਚਿਤ ਜਾਤੀ ਕਮਿਸ਼ਨ, ਲੋਕ ਨਾਇਕ ਭਵਨ, ਨਵੀਂ ਦਿੱਲੀ।

ਸਹੀ/-

ਸਕੱਤਰ ਭਲਾਈ

ਉਪਰੋਕਤ ਦਾ ਇਕ ਉਤਾਰਾ ਪੰਜਾਬ ਸਰਕਾਰ ਦੇ ਸਮੂਹ ਵਿੱਤੀ ਕਮਿਸ਼ਨਰ/ਪ੍ਰਮੁੱਖ ਸਕੱਤਰਾਂ/ਪ੍ਰਬੰਧਕੀ ਸਕੱਤਰਾਂ ਨੂੰ ਸੂਚਨਾ ਅਤੇ ਅਗਲੇਰੀ ਕਾਰਵਾਈ ਹਿੱਤ ਭੇਜਿਆ ਜਾਂਦਾ ਹੈ

ਸਹੀ/-

ਸਕੱਤਰ ਭਲਾਈ

ਸੇਵਾ ਵਿਖੇ

ਸਮੂਹ ਵਿੱਤੀ ਕਮਿਸ਼ਨਰ/ਪ੍ਰਮੁੱਖ ਸਕੱਤਰਾਂ/ਪ੍ਰਬੰਧਕੀ ਸਕੱਤਰ
ਗ.ਸ.ਨੰ:ਖੋ.ਅ.(ਐਸ.ਸੀ.ਐਸ.ਪੀ.)-76/2014/726-801

ਮਿਤੀ 10 ਫਰਵਰੀ 2014

ਪਿਠਅੰਕਣ ਨੰ:ਖੋ.ਅ.(ਐਸ.ਸੀ.ਐਸ.ਪੀ.)-76/2014/802

ਮਿਤੀ 10 ਫਰਵਰੀ 2014

ਉਪਰੋਕਤ ਦਾ ਇਕ ਉਤਾਰਾ ਡਾਇਰੈਕਟਰ, ਰਾਸ਼ਟਰੀ ਅਨੁਸੂਚਿਤ ਜਾਤੀ ਕਮਿਸ਼ਨ, ਸਟੇਟ ਆਫਿਸ, ਚੰਡੀਗੜ੍ਹ ਨੂੰ ਸੂਚਨਾ ਅਤੇ ਅਗਲੇਰੀ ਕਾਰਵਾਈ ਹਿੱਤ ਭੇਜਿਆ ਜਾਂਦਾ ਹੈ।

ਸਹੀ/-

ਡਾਇਰੈਕਟਰ (ਐਸ.ਸੀ.ਐਸ.ਪੀ.)-ਕਮ-ਸੰਯੁਕਤ ਸਕੱਤਰ

ਪਿਠਅੰਕਣ ਨੰ:ਖੋ.ਅ.(ਐਸ.ਸੀ.ਐਸ.ਪੀ.)-76/2014/803-07

ਮਿਤੀ 10 ਫਰਵਰੀ 2014

ਉਪਰੋਕਤ ਦਾ ਇਕ ਉਤਾਰਾ ਰਾਜ ਵਿੱਚ ਸਮੂਹ ਮੰਡਲ ਕਮਿਸ਼ਨਰਾਂ ਨੂੰ ਸੂਚਨਾ ਅਤੇ ਅਗਲੇਰੀ ਕਾਰਵਾਈ ਹਿੱਤ ਭੇਜਿਆ ਜਾਂਦਾ ਹੈ।

ਸਹੀ/-

ਡਾਇਰੈਕਟਰ (ਐਸ.ਸੀ.ਐਸ.ਪੀ.)-ਕਮ-ਸੰਯੁਕਤ ਸਕੱਤਰ

ਪਿਠਅੰਕਣ ਨੰ:ਖੋ.ਅ.(ਐਸ.ਸੀ.ਐਸ.ਪੀ.)-76/2014/808-933

ਮਿਤੀ 10 ਫਰਵਰੀ 2014

ਉਪਰੋਕਤ ਦਾ ਇਕ ਉਤਾਰਾ ਸਮੂਹ ਵਿਭਾਗਾਂ ਦੇ ਮੁਖੀਆਂ ਨੂੰ ਸੂਚਨਾ ਅਤੇ ਅਗਲੇਰੀ ਕਾਰਵਾਈ ਹਿੱਤ ਭੇਜਿਆ ਜਾਂਦਾ ਹੈ।

ਸਹੀ/-

ਡਾਇਰੈਕਟਰ (ਐਸ.ਸੀ.ਐਸ.ਪੀ.)-ਕਮ-ਸੰਯੁਕਤ ਸਕੱਤਰ

ਪਿਠਅੰਕਣ ਨੰ:ਖੋ.ਅ.(ਐਸ.ਸੀ.ਐਸ.ਪੀ.)-76/2014/934-956

ਮਿਤੀ 10 ਫਰਵਰੀ 2014

ਉਪਰੋਕਤ ਦਾ ਇਕ ਉਤਾਰਾ ਰਾਜ ਵਿੱਚ ਸਮੂਹ ਡਿਪਟੀ ਕਮਿਸ਼ਨਰਾਂ ਨੂੰ ਸੂਚਨਾ ਅਤੇ ਅਗਲੇਰੀ ਕਾਰਵਾਈ ਹਿੱਤ ਭੇਜਿਆ ਜਾਂਦਾ ਹੈ।

ਸਹੀ/-

ਡਾਇਰੈਕਟਰ (ਐਸ.ਸੀ.ਐਸ.ਪੀ.)-ਕਮ-ਸੰਯੁਕਤ ਸਕੱਤਰ

ਪਿਠਅੰਕਣ ਨੰ:ਖੋ.ਅ.(ਐਸ.ਸੀ.ਐਸ.ਪੀ.)-76/2014/957

ਮਿਤੀ 10 ਫਰਵਰੀ 2014

ਉਪਰੋਕਤ ਦਾ ਇਕ ਉਤਾਰਾ ਕੰਟਰੋਲਰ, ਛਪਾਈ ਅਤੇ ਲਿਖਣ ਸਮੱਗਰੀ, ਪੰਜਾਬ ਨੂੰ ਭੇਜ ਕੇ ਬੇਨਤੀ ਕੀਤੀ ਜਾਂਦੀ ਹੈ ਕਿ ਇਸ ਅਧਿਸੂਚਨਾ ਨੂੰ ਪੰਜਾਬ ਰਾਜ ਆਰਡਨਰੀ ਗਜ਼ਟ ਵਿੱਚ ਪ੍ਰਕਾਸ਼ਤ ਕੀਤਾ ਜਾਵੇ ਅਤੇ 200 ਕਾਪੀਆਂ ਰਿਕਾਰਡ ਹਿੱਤ ਇਸ ਵਿਭਾਗ ਨੂੰ ਭੇਜੀਆਂ ਜਾਣ।

ਸਹੀ/-

ਡਾਇਰੈਕਟਰ (ਐਸ.ਸੀ.ਐਸ.ਪੀ.)-ਕਮ-ਸੰਯੁਕਤ ਸਕੱਤਰ

ਪਿਠਾਅੰਕਣ ਨੰ:ਖੋ.ਅ.(ਐਸ.ਸੀ.ਐਸ.ਪੀ.)-76/2014/958

ਮਿਤੀ 10 ਫਰਵਰੀ 2014

ਉਪਰੋਕਤ ਦਾ ਇਕ ਉਤਾਰਾ ਮੈਬਰ ਸਕੱਤਰ, ਪੰਜਾਬ ਰਾਜ ਅਨੁਸੂਚਿਤ ਜਾਤੀਆਂ ਕਮਿਸ਼ਨ, ਚੰਡੀਗੜ੍ਹ ਨੂੰ ਸੂਚਨਾ ਅਤੇ ਅਗਲੇਰੀ ਕਾਰਵਾਈ ਹਿੱਤ ਭੇਜਿਆ ਜਾਂਦਾ ਹੈ।

ਸਹੀ/-

ਡਾਇਰੈਕਟਰ (ਐਸ.ਸੀ.ਐਸ.ਪੀ.)-ਕਮ-ਸੰਯੁਕਤ ਸਕੱਤਰ

ਪਿਠਾਅੰਕਣ ਨੰ:ਖੋ.ਅ.(ਐਸ.ਸੀ.ਐਸ.ਪੀ.)-76/2014/959-81

ਮਿਤੀ 10 ਫਰਵਰੀ 2014

ਉਪਰੋਕਤ ਦਾ ਇਕ ਉਤਾਰਾ ਰਾਜ ਦੇ ਸਮੂਹ ਚੇਅਰਮੈਨ, ਜਿਲ੍ਹਾ ਯੋਜਨਾ ਕਮੇਟੀਆਂ ਨੂੰ ਸੂਚਨਾ ਅਤੇ ਅਗਲੇਰੀ ਕਾਰਵਾਈ ਹਿੱਤ ਭੇਜਿਆ ਜਾਂਦਾ ਹੈ।

ਸਹੀ/-

ਡਾਇਰੈਕਟਰ (ਐਸ.ਸੀ.ਐਸ.ਪੀ.)-ਕਮ-ਸੰਯੁਕਤ ਸਕੱਤਰ

ਪਿਠਾਅੰਕਣ ਨੰ:ਖੋ.ਅ.(ਐਸ.ਸੀ.ਐਸ.ਪੀ.)-76/2014/982-1004

ਮਿਤੀ 10 ਫਰਵਰੀ 2014

ਉਪਰੋਕਤ ਦਾ ਇਕ ਉਤਾਰਾ ਰਾਜ ਦੇ ਸਮੂਹ ਵਧੀਕ ਡਿਪਟੀ ਕਮਿਸ਼ਨਰ ਵਿਕਾਸ-ਕਮ-ਨੋਡਲ ਅਫਸਰ (ਐਸ.ਸੀ.ਐਸ.ਪੀ.) ਨੂੰ ਸੂਚਨਾ ਅਤੇ ਅਗਲੇਰੀ ਕਾਰਵਾਈ ਹਿੱਤ ਭੇਜਿਆ ਜਾਂਦਾ ਹੈ।

ਸਹੀ/-

ਡਾਇਰੈਕਟਰ (ਐਸ.ਸੀ.ਐਸ.ਪੀ.)-ਕਮ-ਸੰਯੁਕਤ ਸਕੱਤਰ

ਪਿਠਾਅੰਕਣ ਨੰ:ਖੋ.ਅ.(ਐਸ.ਸੀ.ਐਸ.ਪੀ.)-76/2014/1005-1027

ਮਿਤੀ 10 ਫਰਵਰੀ 2014

ਉਪਰੋਕਤ ਦਾ ਇਕ ਉਤਾਰਾ ਰਾਜ ਦੇ ਸਮੂਹ ਜਿਲ੍ਹਾ ਭਲਾਈ ਅਫਸਰਾਂ ਨੂੰ ਸੂਚਨਾ ਅਤੇ ਅਗਲੇਰੀ ਕਾਰਵਾਈ ਹਿੱਤ ਭੇਜਿਆ ਜਾਂਦਾ ਹੈ।

ਸਹੀ/-

ਡਾਇਰੈਕਟਰ (ਐਸ.ਸੀ.ਐਸ.ਪੀ.)-ਕਮ-ਸੰਯੁਕਤ ਸਕੱਤਰ

ਪੰਜਾਬ ਸਰਕਾਰ
ਭਲਾਈ ਵਿਭਾਗ
(ਡਾਇਰੈਕਟੋਰੇਟ ਆਫ ਸ਼ਡਊਲਡ ਕਾਸਟਸ ਸਬ ਪਲਾਨ)

ਅਧਿਸੂਚਨਾ

ਮਿਤੀ 04-01-2017

ਨੰ: ਖੋ.ਅ. (ਐਸ.ਸੀ.ਐਸ.ਪੀ.)-76/2017/99 ਪੰਜਾਬ ਦੇ ਰਾਜਪਾਲ ਪ੍ਰਸੰਨਤਾਪੂਰਵਕ, ਰਾਜ ਵਿਚ ਅਨੁਸੂਚਿਤ ਜਾਤੀਆਂ ਸਬ ਪਲਾਨ (ਐਸ.ਸੀ.ਐਸ.ਪੀ.) ਦੇ ਲਾਗੂਕਰਨ ਲਈ ਅਗਵਾਈ ਲੀਹਾਂ ਸਬੰਧੀ ਨੰ: ਖੋ.ਅ. (ਐਸ.ਸੀ.ਐਸ.ਪੀ.)-76/2014/712 ਮਿਤੀ 10-2-2014 ਰਾਹੀਂ ਜਾਰੀ ਕੀਤੀ ਅਧਿਸੂਚਨਾ ਵਿੱਚ ਅੰਸ਼ਿਕ ਸੁਧਾਈ ਕਰਦੇ ਹੋਏ, ਯੋਜਨਾ ਕਮਿਸ਼ਨ (ਹੁਣ ਨੀਤੀ ਆਯੋਗ) ਵੱਲੋਂ ਮਿਤੀ 18-6-2014 ਨੂੰ ਐਸ.ਸੀ.ਐਸ.ਪੀ. ਸਬੰਧੀ ਜਾਰੀ ਕੀਤੀਆਂ ਸੋਧੀਆਂ ਅਗਵਾਈ ਲੀਹਾਂ ਦੇ ਲਾਗੂਕਰਨ ਲਈ, ਉਕਤ ਅਧਿਸੂਚਨਾ ਦੇ ਪੈਰਾ (ii) ਵਿਚ ਹੇਠ ਅਨੁਸਾਰ ਸੋਧ ਕਰਦੇ ਹਨ-

(ii) (ੳ) ਐਸ.ਸੀ.ਐਸ.ਪੀ. ਦੇ ਫੰਡ ਪੱਥਬਦਲੀ (divertible) ਯੋਗ ਨਹੀਂ ਹੋਣਗੇ। ਐਸ.ਸੀ.ਐਸ.ਪੀ. ਅਧੀਨ ਬੁੱਕ ਹੋਏ ਫੰਡਾਂ ਦੀ ਪੱਥਬਦਲੀ ਸਕੱਤਰ ਭਲਾਈ ਦੀ ਪ੍ਰਧਾਨਗੀ ਹੇਠ ਗਠਿਤ ਕਮੇਟੀ, ਜਿਸ ਵਿਚ ਵਿੱਤ ਅਤੇ ਯੋਜਨਾਬੰਦੀ ਵਿਭਾਗ ਦਾ ਨੁਮਾਇੰਦਾ ਸ਼ਾਮਲ ਹੋਵੇਗਾ, ਵੱਲੋਂ ਹੀ ਕੀਤੀ ਜਾ ਸਕੇਗੀ। ਐਸ.ਸੀ.ਐਸ.ਪੀ. ਫੰਡਾਂ ਦੀ ਪੱਥਬਦਲੀ ਜਨਰਲ ਸੈਕਟਰ ਵਿਚ ਨਹੀਂ ਕੀਤੀ ਜਾਵੇਗੀ।

(ਅ) ਐਸ.ਸੀ.ਐਸ.ਪੀ. ਦੇ ਫੰਡ ਸਾਲਾਨਾ ਯੋਜਨਾਂ ਦੇ ਫੰਡਾਂ ਦੀ ਤਰਜ ਤੇ ਅਵਰਤੋਂਯੋਗ (lapsable) ਹੋਣਗੇ। ਐਪਰ, ਐਸ.ਸੀ.ਐਸ.ਪੀ. ਸਕੀਮਾਂ/ਕੰਪੋਨੈਂਟ ਅਧੀਨ ਕਿਸੇ ਵੀ ਵਿੱਤੀ ਸਾਲ ਦੌਰਾਨ ਘੱਟ ਜਾਰੀ ਹੋਏ ਫੰਡਾਂ ਦੇ ਬਰਾਬਰ ਦੀ ਰਾਸ਼ੀ ਨੂੰ ਇੱਕ ਵਿੱਤੀ ਸਾਲ ਦੇ ਗੈਪ ਉਪਰੰਤ ਉਹਨਾਂ ਹੀ ਸਕੀਮਾਂ/ਕੰਪੋਨੈਂਟ ਵਿੱਚ ਸਬੰਧਤ ਪ੍ਰਬੰਧਕੀ ਵਿਭਾਗਾਂ ਨਾਲ ਸਲਾਹ-ਮਸ਼ਵਰੇ ਦੇ ਸਨਮੁੱਖ ਸ਼ਾਮਲ ਕੀਤਾ ਜਾਵੇਗਾ ਅਤੇ ਇਹ ਉਪਬੰਧ ਇਹਨਾਂ ਸਕੀਮਾਂ/ਕੰਪੋਨੈਂਟ ਅਧੀਨ ਸੁਭਾਵਿਕ ਤੌਰ ਤੇ ਨਿਰਧਾਰਤ ਕੀਤੀ ਜਾਂਦੀ ਐਸ.ਸੀ.ਐਸ.ਪੀ. ਉਪਬੰਧਤ ਰਾਸ਼ੀ ਤੋਂ ਵਾਧੂ ਹੋਣਗੇ।

ਚੰਡੀਗੜ

ਮਿਤੀ: 02.01.2017

ਪਿੱਠ ਅੰਕਣ ਨੰ: ਖੋ.ਅ.(ਐਸ.ਸੀ.ਐਸ.ਪੀ.)-76/2017/100

ਉਪਰੋਕਤ ਦਾ ਇਕ ਉਤਾਰਾ ਪ੍ਰਮੁੱਖ ਸਕੱਤਰ, ਮੁੱਖ ਮੰਤਰੀ, ਪੰਜਾਬ ਨੂੰ ਮਾਨਯੋਗ ਮੁੱਖ ਮੰਤਰੀ, ਪੰਜਾਬ ਜੀ ਦੀ ਸੂਚਨਾ ਹਿਤ ਭੇਜਿਆ ਜਾਂਦਾ ਹੈ ।

ਕਿਰਪਾ ਸ਼ੰਕਰ ਸਰੋਜ, ਆਈ.ਏ.ਐਸ.

ਪ੍ਰਮੁੱਖ ਸਕੱਤਰ, ਪੰਜਾਬ ਸਰਕਾਰ

ਭਲਾਈ ਵਿਭਾਗ

ਮਿਤੀ 04 ਜਨਵਰੀ, 2017

ਸਹੀ/-

ਪ੍ਰਮੁੱਖ ਸਕੱਤਰ ਭਲਾਈ

ਪਿੱਠ ਅੰਕਣ ਨੰ:ਖੋ.ਅ.(ਐਸ.ਸੀ.ਐਸ.ਪੀ.)-76/2017/101

ਮਿਤੀ 04 ਜਨਵਰੀ, 2017

ਉਪਰੋਕਤ ਦਾ ਇਕ ਉਤਾਰਾ ਮੁੱਖ ਸਕੱਤਰ, ਪੰਜਾਬ ਨੂੰ ਸੂਚਨਾ ਹਿੱਤ ਭੇਜਿਆ ਜਾਂਦਾ ਹੈ।

ਸਹੀ/-

ਪ੍ਰਮੁੱਖ ਸਕੱਤਰ ਭਲਾਈ

ਪਿੱਠ ਅੰਕਣ ਨੰ:ਖੋ.ਅ.(ਐਸ.ਸੀ.ਐਸ.ਪੀ.)-76/2017/102

ਮਿਤੀ 04 ਜਨਵਰੀ, 2017

ਉਪਰੋਕਤ ਦਾ ਇਕ ਉਤਾਰਾ ਵਧੀਕ ਮੁੱਖ ਸਕੱਤਰ, ਵਿੱਤ ਨੂੰ ਉਹਨਾਂ ਦੇ ਅੰ.ਵਿ.ਨੰ:15/126/14-5ਐਫ.ਈ.6/850017/1 ਮਿਤੀ 29-9-2016 ਦੇ ਹਵਾਲੇ ਵਿਚ ਸੂਚਨਾ ਅਤੇ ਅਗਲੇਰੀ ਕਾਰਵਾਈ ਹਿੱਤ ਭੇਜਿਆ ਜਾਂਦਾ ਹੈ।

ਸਹੀ/-

ਪ੍ਰਮੁੱਖ ਸਕੱਤਰ ਭਲਾਈ

ਪਿੱਠ ਅੰਕਣ ਨੰ:ਖੋ.ਅ.(ਐਸ.ਸੀ.ਐਸ.ਪੀ.)-76/2017/103

ਮਿਤੀ 04 ਜਨਵਰੀ, 2017

ਉਪਰੋਕਤ ਦਾ ਇਕ ਉਤਾਰਾ ਪ੍ਰਮੁੱਖ ਸਕੱਤਰ, ਯੋਜਨਾ ਨੂੰ ਉਹਨਾਂ ਦੇ ਗ.ਸ.ਪੱ.ਨੰ: 1/20-ਐਸ.ਸੀ.ਐਸ.ਪੀ-ਪੀ.ਐਸ.ਪੀ.ਬੀ-ਵਾਈ.ਪੀ.(ਡਬਲਿਊ)/2016/2342 ਮਿਤੀ 04-05-2016 ਦੇ ਹਵਾਲੇ ਵਿਚ ਸੂਚਨਾ ਅਤੇ ਅਗਲੇਰੀ ਕਾਰਵਾਈ ਹਿੱਤ ਭੇਜਿਆ ਜਾਂਦਾ ਹੈ।

ਸਹੀ/-

ਪ੍ਰਮੁੱਖ ਸਕੱਤਰ ਭਲਾਈ

ਪਿੱਠ ਅੰਕਣ ਨੰ:ਖੋ.ਅ.(ਐਸ.ਸੀ.ਐਸ.ਪੀ.)-76/2017/104

ਮਿਤੀ 04 ਜਨਵਰੀ, 2017

ਉਪਰੋਕਤ ਦਾ ਇਕ ਉਤਾਰਾ ਹੇਠ ਲਿਖਿਆਂ ਨੂੰ ਸੂਚਨਾ ਅਤੇ ਅਗਲੇਰੀ ਕਾਰਵਾਈ ਹਿੱਤ ਭੇਜਿਆ ਜਾਂਦਾ ਹੈ।

1. ਸਕੱਤਰ, ਨੀਤੀ ਆਯੋਗ,
ਭਾਰਤ ਸਰਕਾਰ, ਨਵੀਂ ਦਿੱਲੀ।
2. ਸਕੱਤਰ, ਭਾਰਤ ਸਰਕਾਰ,
ਸਮਾਜਿਕ ਨਿਆਂ ਅਤੇ ਅਧਿਕਾਰਤਾ ਮੰਤਰਾਲਾ,
ਸ਼ਾਸਤਰੀ ਭਵਨ, ਨਵੀਂ ਦਿੱਲੀ।
3. ਸਕੱਤਰ,
ਰਾਸ਼ਟਰੀ ਅਨੁਸੂਚਿਤ ਜਾਤੀਆਂ ਕਮਿਸ਼ਨ,
ਲੋਕ ਨਾਇਕ ਭਵਨ, ਖਾਨ ਮਾਰਕਿਟ, ਨਵੀਂ ਦਿੱਲੀ।

ਸਹੀ/-

ਪ੍ਰਮੁੱਖ ਸਕੱਤਰ ਭਲਾਈ

ਉਪਰੋਕਤ ਦਾ ਇਕ ਉਤਾਰਾ ਸਮੂਹ ਵਧੀਕ ਮੁੱਖ ਸਕੱਤਰ/ਵਿੱਤੀ ਕਮਿਸ਼ਨਰ/ਪ੍ਰਮੁੱਖ ਸਕੱਤਰ/ਪ੍ਰਬੰਧਕੀ ਸਕੱਤਰ, ਪੰਜਾਬ ਸਰਕਾਰ ਨੂੰ ਸੂਚਨਾ ਅਤੇ ਅਗਲੇਰੀ ਕਾਰਵਾਈ ਹਿੱਤ ਭੇਜਿਆ ਜਾਂਦਾ ਹੈ।

ਸਹੀ/-

ਪ੍ਰਮੁੱਖ ਸਕੱਤਰ ਭਲਾਈ

ਸੇਵਾ ਵਿਖੇ

ਸਮੂਹ ਵਧੀਕ ਸਕੱਤਰ/ਵਿੱਤੀ ਕਮਿਸ਼ਨਰ/ਪ੍ਰਮੁੱਖ ਸਕੱਤਰ ਅਤੇ ਪ੍ਰਬੰਧਕੀ ਸਕੱਤਰ

ਗ.ਸ.ਪੱ.ਨੰ: ਖੋ.ਅ.(ਐਸ.ਸੀ.ਐਸ.ਪੀ.)-76/2017/105

ਮਿਤੀ 04 ਜਨਵਰੀ, 2017

ਪਿੱਠ ਅੰਕਣ ਨੰ: ਖੋ.ਅ. (ਐਸ.ਸੀ.ਐਸ.ਪੀ.)-76/2017/106

ਮਿਤੀ 04 ਜਨਵਰੀ, 2017

ਉਪਰੋਕਤ ਦਾ ਇਕ ਉਤਾਰਾ ਡਾਇਰੈਕਟਰ, ਰਾਸ਼ਟਰੀ ਅਨੁਸੂਚਿਤ ਜਾਤੀਆਂ ਕਮਿਸ਼ਨ, ਸਟੇਟ ਆਫਿਸ, ਚੰਡੀਗੜ੍ਹ ਨੂੰ ਸੂਚਨਾ ਅਤੇ ਜਰੂਰੀ ਕਾਰਵਾਈ ਹਿੱਤ ਭੇਜਿਆ ਜਾਂਦਾ ਹੈ।

ਸਹੀ/-

ਡਾਇਰੈਕਟਰ(ਐਸ.ਸੀ.ਐਸ.ਪੀ.)-ਕਮ-ਸੰਯੁਕਤ ਸਕੱਤਰ

ਪਿੱਠ ਅੰਕਣ ਨੰ: ਖੋ.ਅ. (ਐਸ.ਸੀ.ਐਸ.ਪੀ.)-76/2017/107

ਮਿਤੀ 04 ਜਨਵਰੀ, 2017

ਉਪਰੋਕਤ ਦਾ ਇਕ ਉਤਾਰਾ ਰਾਜ ਦੇ ਸਮੂਹ ਮੰਡਲ ਕਮਿਸ਼ਨਰਾਂ ਨੂੰ ਸੂਚਨਾ ਅਤੇ ਅਗਲੇਰੀ ਕਾਰਵਾਈ ਹਿੱਤ ਭੇਜਿਆ ਜਾਂਦਾ ਹੈ।

ਸਹੀ/-

ਡਾਇਰੈਕਟਰ(ਐਸ.ਸੀ.ਐਸ.ਪੀ.)-ਕਮ-ਸੰਯੁਕਤ ਸਕੱਤਰ

ਪਿੱਠ ਅੰਕਣ ਨੰ: ਖੋ.ਅ. (ਐਸ.ਸੀ.ਐਸ.ਪੀ.)-76/2017/108

ਮਿਤੀ 04 ਜਨਵਰੀ, 2017

ਉਪਰੋਕਤ ਦਾ ਇਕ ਉਤਾਰਾ ਚੇਅਰਮੈਨ, ਪੰਜਾਬ ਰਾਜ ਅਨੁਸੂਚਿਤ ਜਾਤੀਆਂ ਕਮਿਸ਼ਨ, ਚੰਡੀਗੜ੍ਹ ਨੂੰ ਸੂਚਨਾ ਅਤੇ ਅਗਲੇਰੀ ਕਾਰਵਾਈ ਹਿੱਤ ਭੇਜਿਆ ਜਾਂਦਾ ਹੈ।

ਸਹੀ/-

ਡਾਇਰੈਕਟਰ(ਐਸ.ਸੀ.ਐਸ.ਪੀ.)-ਕਮ-ਸੰਯੁਕਤ ਸਕੱਤਰ

ਪਿੱਠ ਅੰਕਣ ਨੰ: ਖੋ.ਅ. (ਐਸ.ਸੀ.ਐਸ.ਪੀ.)-76/2017/109

ਮਿਤੀ 04 ਜਨਵਰੀ, 2017

ਉਪਰੋਕਤ ਦਾ ਇਕ ਉਤਾਰਾ ਸਮੂਹ ਵਿਭਾਗਾਂ ਦੇ ਮੁੱਖੀਆਂ ਨੂੰ ਸੂਚਨਾ ਅਤੇ ਅਗਲੇਰੀ ਕਾਰਵਾਈ ਹਿੱਤ ਭੇਜਿਆ ਜਾਂਦਾ ਹੈ।

ਸਹੀ/-

ਡਾਇਰੈਕਟਰ(ਐਸ.ਸੀ.ਐਸ.ਪੀ.)-ਕਮ-ਸੰਯੁਕਤ ਸਕੱਤਰ

ਪਿੱਠ ਅੰਕਣ ਨੰ: ਖੋ.ਅ. (ਐਸ.ਸੀ.ਐਸ.ਪੀ.)-76/2017/110

ਮਿਤੀ 04 ਜਨਵਰੀ, 2017

ਉਪਰੋਕਤ ਦਾ ਇਕ ਉਤਾਰਾ ਰਾਜ ਦੇ ਸਮੂਹ ਡਿਪਟੀ ਕਮਿਸ਼ਨਰਾਂ ਨੂੰ ਸੂਚਨਾ ਅਤੇ ਅਗਲੇਰੀ ਕਾਰਵਾਈ ਹਿੱਤ ਭੇਜਿਆ ਜਾਂਦਾ ਹੈ।

ਸਹੀ/-

ਡਾਇਰੈਕਟਰ(ਐਸ.ਸੀ.ਐਸ.ਪੀ.)-ਕਮ-ਸੰਯੁਕਤ ਸਕੱਤਰ

ਪਿੱਠ ਅੰਕਣ ਨੰ: ਖੋ.ਅ. (ਐਸ.ਸੀ.ਐਸ.ਪੀ.)-76/2017/111

ਮਿਤੀ 04 ਜਨਵਰੀ, 2017

ਉਪਰੋਕਤ ਦਾ ਇਕ ਉਤਾਰਾ ਸਮੇਤ ਸੀ.ਡੀ., ਕੰਟਰੋਲਰ, ਛਪਾਈ ਅਤੇ ਲਿਖਣ ਸਮੱਗਰੀ, ਪੰਜਾਬ ਨੂੰ ਭੇਜ ਕੇ ਬੇਨਤੀ ਕੀਤੀ ਜਾਂਦੀ ਹੈ ਕਿ ਇਸ ਅਧਿਸੂਚਨਾ ਨੂੰ ਪੰਜਾਬ ਰਾਜ ਆਰਡਨਰੀ ਗਜਟ ਵਿੱਚ ਪ੍ਰਕਾਸ਼ਤ ਕੀਤਾ ਜਾਵੇ ਅਤੇ 200 ਕਾਪੀਆਂ ਰਿਕਾਰਡ ਹਿੱਤ ਇਸ ਵਿਭਾਗ ਨੂੰ ਭੇਜੀਆਂ ਜਾਣ।

ਸਹੀ/-

ਡਾਇਰੈਕਟਰ(ਐਸ.ਸੀ.ਐਸ.ਪੀ.)-ਕਮ-ਸੰਯੁਕਤ ਸਕੱਤਰ

ਪਿੱਠ ਅੰਕਣ ਨੰ: ਖੋ.ਅ. (ਐਸ.ਸੀ.ਐਸ.ਪੀ.)-76/2017/112

ਮਿਤੀ 04 ਜਨਵਰੀ, 2017

ਉਪਰੋਕਤ ਦਾ ਇਕ ਉਤਾਰਾ ਰਾਜ ਦੇ ਸਮੂਹ ਚੇਅਰਮੈਨ, ਜਿਲਾ ਯੋਜਨਾ ਕਮੇਟੀਆਂ ਨੂੰ ਸੂਚਨਾ ਅਤੇ ਅਗਲੇਰੀ ਕਾਰਵਾਈ ਹਿੱਤ ਭੇਜਿਆ ਜਾਂਦਾ ਹੈ ।

ਸਹੀ/-

ਡਾਇਰੈਕਟਰ(ਐਸ.ਸੀ.ਐਸ.ਪੀ.)-ਕਮ-ਸੰਯੁਕਤ ਸਕੱਤਰ

ਪਿੱਠ ਅੰਕਣ ਨੰ: ਖੋ.ਅ. (ਐਸ.ਸੀ.ਐਸ.ਪੀ.)-76/2017/113

ਮਿਤੀ 04 ਜਨਵਰੀ, 2017

ਉਪਰੋਕਤ ਦਾ ਇਕ ਉਤਾਰਾ ਰਾਜ ਦੇ ਸਮੂਹ ਵਪੀਕ ਡਿਪਟੀ ਕਮਿਸ਼ਨਰ (ਵਿਕਾਸ)-ਕਮ-ਨੋਡਲ ਅਫਸਰ (ਐਸ.ਸੀ.ਐਸ.ਪੀ.) ਨੂੰ ਸੂਚਨਾ ਅਤੇ ਅਗਲੇਰੀ ਕਾਰਵਾਈ ਹਿੱਤ ਭੇਜਿਆ ਜਾਂਦਾ ਹੈ ।

ਸਹੀ/-

ਡਾਇਰੈਕਟਰ(ਐਸ.ਸੀ.ਐਸ.ਪੀ.)-ਕਮ-ਸੰਯੁਕਤ ਸਕੱਤਰ

ਪਿੱਠ ਅੰਕਣ ਨੰ: ਖੋ.ਅ. (ਐਸ.ਸੀ.ਐਸ.ਪੀ.)-76/2017/114

ਮਿਤੀ 04 ਜਨਵਰੀ, 2017

ਉਪਰੋਕਤ ਦਾ ਇਕ ਉਤਾਰਾ ਰਾਜ ਦੇ ਸਮੂਹ ਉਪ ਅਰਥ ਅਤੇ ਅੰਕੜਾ ਸਲਾਹਕਾਰ ਨੂੰ ਸੂਚਨਾ ਅਤੇ ਅਗਲੇਰੀ ਕਾਰਵਾਈ ਹਿੱਤ ਭੇਜਿਆ ਜਾਂਦਾ ਹੈ ।

ਸਹੀ/-

ਡਾਇਰੈਕਟਰ(ਐਸ.ਸੀ.ਐਸ.ਪੀ.)-ਕਮ-ਸੰਯੁਕਤ ਸਕੱਤਰ

ਪਿੱਠ ਅੰਕਣ ਨੰ: ਖੋ.ਅ. (ਐਸ.ਸੀ.ਐਸ.ਪੀ.)-76/2017/115

ਮਿਤੀ 04 ਜਨਵਰੀ, 2017

ਉਪਰੋਕਤ ਦਾ ਇਕ ਉਤਾਰਾ ਰਾਜ ਦੇ ਸਮੂਹ ਜਿਲਾ ਭਲਾਈ ਅਫਸਰਾਂ ਨੂੰ ਸੂਚਨਾ ਅਤੇ ਅਗਲੇਰੀ ਕਾਰਵਾਈ ਹਿੱਤ ਭੇਜਿਆ ਜਾਂਦਾ ਹੈ ।

ਸਹੀ/-

ਡਾਇਰੈਕਟਰ(ਐਸ.ਸੀ.ਐਸ.ਪੀ.)-ਕਮ-ਸੰਯੁਕਤ ਸਕੱਤਰ

ਪੰਜਾਬ ਸਰਕਾਰ
ਅਨੁਸੂਚਿਤ ਜਾਤੀਆਂ, ਪੱਛੜੀਆਂ ਸ਼੍ਰੇਣੀਆਂ ਅਤੇ ਘੱਟ ਗਿਣਤੀ ਵਰਗ ਭਲਾਈ ਵਿਭਾਗ
(ਡਾਇਰੈਕਟੋਰੇਟ ਆਫ ਸ਼ਡਿਊਲਡ ਕਾਸਟਸ ਸਬ ਪਲਾਨ)

ਅਧਿਸੂਚਨਾ

20 ਨਵੰਬਰ, 2017

ਨੰ: ਖੋ.ਅ-1(ਐਸ.ਸੀ.ਐਸ.ਪੀ.)-27/2017/6193: ਪੰਜਾਬ ਦੇ ਰਾਜਪਾਲ ਪ੍ਰਸੰਨਤਾਪੂਰਵਕ ਅਨੁਸੂਚਿਤ ਜਾਤੀਆਂ ਸਬ ਪਲਾਨ (ਐਸ.ਸੀ.ਐਸ.ਪੀ.) ਅਤੇ ਵਿਸ਼ੇਸ਼ ਕੇਦਰੀ ਸਹਾਇਤਾ (ਐਸ.ਸੀ.ਏ.) ਪ੍ਰੋਗਰਾਮ ਦੇ ਲਾਗੂਕਰਨ ਦਾ ਨਿਰੀਖਣ ਕਰਨ ਲਈ, ਅਧਿਸੂਚਨਾ ਨੰ: 3/45/99-ਭਸ-6/2386 ਮਿਤੀ 15-12-2009 ਰਾਹੀਂ ਗਠਿਤ ਕੀਤੀ “ਰਾਜ ਪੱਧਰੀ ਤਿੰਨ ਧਿਰੀ ਕਮੇਟੀ” ਵਿਚ ਅੰਸ਼ਿਕ ਸੋਧ ਕਰਦੇ ਹੋਏ, “ਰਾਜ ਪੱਧਰੀ ਵਿਜੀਲੈਂਸ ਅਤੇ ਮੋਨੀਟਰਿੰਗ ਕਮੇਟੀ” ਦਾ ਗਠਨ ਕਰਦੇ ਹਨ। ਇਸ ਕਮੇਟੀ ਦੀ ਬਣਤਰ ਹੇਠ ਅਨੁਸਾਰ ਹੋਵੇਗੀ:-

- | | |
|--|--------------|
| 1. ਮੰਤਰੀ ਇੰਚਾਰਜ, ਅਨੁਸੂਚਿਤ ਜਾਤੀਆਂ, ਪੱਛੜੀਆਂ ਸ਼੍ਰੇਣੀਆਂ ਅਤੇ ਘੱਟ ਗਿਣਤੀ ਵਰਗ ਭਲਾਈ ਵਿਭਾਗ, ਪੰਜਾਬ। | ਪ੍ਰਧਾਨ |
| 2. ਪ੍ਰਮੁੱਖ ਸਕੱਤਰ, ਅਨੁਸੂਚਿਤ ਜਾਤੀਆਂ, ਪੱਛੜੀਆਂ ਸ਼੍ਰੇਣੀਆਂ, ਘੱਟ ਗਿਣਤੀ ਵਰਗ ਭਲਾਈ ਵਿਭਾਗ, ਪੰਜਾਬ। | ਮੈਂਬਰ ਸਕੱਤਰ |
| 3. ਚੇਅਰਮੈਨ, ਪੰਜਾਬ ਰਾਜ ਅਨੁਸੂਚਿਤ ਜਾਤੀਆਂ ਕਮਿਸ਼ਨ। | ਮੈਂਬਰ |
| 4. ਵਿਸ਼ੇਸ਼ ਮੁੱਖ ਸਕੱਤਰ/ਵਧੀਕ ਮੁੱਖ ਸਕੱਤਰ/ਵਿੱਤੀ ਕਮਿਸ਼ਨਰ/ਪ੍ਰਮੁੱਖ ਸਕੱਤਰ/ਸਕੱਤਰ, (i) ਵਿੱਤ, (ਜਜ) ਯੋਜਨਾ, (iii) ਸਮਾਜਿਕ ਸੁਰੱਖਿਆ, ਇਸਤਰੀ ਅਤੇ ਬਾਲ ਵਿਕਾਸ, (iv) ਸਕੂਲ ਸਿਖਿਆ, (v) ਉਚੇਰੀ ਸਿਖਿਆ ਅਤੇ ਭਾਸ਼ਾਵਾਂ, (vi) ਤਕਨੀਕੀ ਸਿਖਿਆ ਅਤੇ ਉਦਯੋਗਿਕ ਸਿਖਲਾਈ, (vii) ਰੋਜਗਾਰ ਉਤਪੱਤੀ ਅਤੇ ਸਿਖਲਾਈ, (viii) ਸਿਹਤ ਅਤੇ ਪਰਿਵਾਰ ਭਲਾਈ, (ix) ਖੁਰਾਕ, ਸਿਵਲ ਸਪਲਾਈਜ ਅਤੇ ਖਪਤਕਾਰ ਮਾਮਲੇ, (x) ਦਿਹਾਤੀ ਵਿਕਾਸ ਅਤੇ ਪੰਚਾਇਤਾ, (xi) ਪਸ਼ੂ ਪਾਲਣ, ਮੱਛੀ ਪਾਲਣ ਅਤੇ ਡੇਅਰੀ ਵਿਕਾਸ। | ਮੈਂਬਰ |
| 5. ਨਿਰਦੇਸ਼ਕ, ਰਾਸ਼ਟਰੀ ਅਨੁਸੂਚਿਤ ਜਾਤੀਆਂ ਕਮਿਸ਼ਨ, ਚੰਡੀਗੜ੍ਹ। | ਮੈਂਬਰ |
| 6. ਡਾਇਰੈਕਟਰ, ਅਨੁਸੂਚਿਤ ਜਾਤੀਆਂ, ਪੱਛੜੀਆਂ ਸ਼੍ਰੇਣੀਆਂ ਅਤੇ ਘੱਟ ਗਿਣਤੀ ਵਰਗ ਭਲਾਈ ਵਿਭਾਗ। | ਮੈਂਬਰ |
| 7. ਅਨੁਸੂਚਿਤ ਜਾਤੀਆਂ ਨਾਲ ਸਬੰਧਤ ਚਾਰ (4) ਗੈਰ ਸਰਕਾਰੀ ਮੈਂਬਰ ਜੋ ਕਿ ਦੋ ਸਾਲ ਦੇ ਸਮੇਂ ਲਈ ਨਾਮਜ਼ਦ ਕੀਤੇ ਜਾਣਗੇ ਜਿਨ੍ਹਾਂ ਵਿਚੋਂ ਘੱਟੋ-ਘੱਟ ਇਕ (1) ਇਸਤਰੀ ਮੈਂਬਰ ਹੋਵੇਗੀ। | ਮੈਂਬਰ |
| 8. ਡਾਇਰੈਕਟਰ (ਐਸ.ਸੀ.ਐਸ.ਪੀ.)-ਕਮ-ਸੰਯੁਕਤ ਸਕੱਤਰ | ਮੈਂਬਰ ਕਨਵੀਨਰ |

II. ਕਮੇਟੀ ਦੀਆਂ ਸੀਮਾਵਾਂ ਅਤੇ ਅਧਿਕਾਰ

1. ਕਮੇਟੀ, ਐਸ.ਸੀ.ਐਸ.ਪੀ./ਐਸ.ਸੀ.ਏ. ਸਬੰਧੀ ਨੀਤੀ ਆਯੋਗ/ਵਿੱਤ ਮੰਤਰਾਲਾ/ਸਮਾਜਿਕ ਨਿਆਂ ਅਤੇ ਅਧਿਕਾਰਤਾ ਮੰਤਰਾਲਾ, ਭਾਰਤ ਸਰਕਾਰ ਵੱਲੋਂ ਜਾਰੀ ਅਗਵਾਈ ਲੀਹਾਂ ਅਤੇ ਰਾਜ ਸਰਕਾਰ ਵੱਲੋਂ ਲਏ ਗਏ ਪਾਲਿਸੀ ਫੈਸਲਿਆਂ ਨੂੰ ਲਾਗੂ ਕਰਨ ਸਬੰਧੀ ਸਮੀਖਿਆ ਕਰੇਗੀ ਅਤੇ ਇਹਨਾਂ ਨੂੰ ਲਾਗੂ ਕਰਨ ਵਿੱਚ ਆ ਰਹੀਆਂ ਔਕੜਾਂ ਨੂੰ ਦੂਰ ਕਰਨ ਸਬੰਧੀ ਠੋਸ ਸੁਝਾਅ ਦੇਵੇਗੀ।

2. ਕਮੇਟੀ, ਐਸ.ਸੀ.ਐਸ.ਪੀ./ਐਸ.ਸੀ.ਏ. ਪ੍ਰੋਗਰਾਮ ਦੇ ਲਾਗੂਕਰਨ ਦੀ ਦੇਖ-ਰੇਖ, ਚੌਕਸੀ ਅਤੇ ਨਿਰੀਖਣ ਕਰੇਗੀ।
3. ਕਮੇਟੀ, ਐਸ.ਸੀ.ਐਸ.ਪੀ./ਐਸ.ਸੀ.ਏ. ਪ੍ਰੋਗਰਾਮ ਤਹਿਤ ਸਕੀਮਾਂ ਅਧੀਨ ਫੰਡਾਂ ਦੇ ਪ੍ਰਵਾਹ (ਉਪਬੰਧ, ਜਾਰੀ ਰਾਸ਼ੀ, ਵਰਤੀ ਰਾਸ਼ੀ ਅਤੇ ਬਕਾਇਆ ਰਾਸ਼ੀ) ਦਾ ਨਿਰੀਖਣ ਕਰੇਗੀ।
4. ਗਰੀਬ ਅਨੁਸੂਚਿਤ ਜਾਤੀ ਲੋਕਾਂ ਨੂੰ ਐਸ.ਸੀ.ਐਸ.ਪੀ./ਐਸ.ਸੀ.ਏ. ਪ੍ਰੋਗਰਾਮ ਦਾ ਪੂਰਾ ਲਾਭ ਪ੍ਰਾਪਤ ਹੋਣਾ ਯਕੀਨੀ ਬਣਾਉਣ ਲਈ ਕਮੇਟੀ ਜ਼ਰੂਰੀ ਉਪਰਾਲੇ ਕਰੇਗੀ।
5. ਕਮੇਟੀ, ਐਸ.ਸੀ.ਐਸ.ਪੀ./ਐਸ.ਸੀ.ਏ. ਪ੍ਰੋਗਰਾਮ ਤਹਿਤ ਫੰਡਜ਼ ਦੀ ਦੁਰਵਰਤੋਂ ਜਾਂ ਜਨਰਲ ਸੈਕਟਰ ਵਿੱਚ ਪੱਖਬਦਲੀ ਸਬੰਧੀ ਸ਼ਿਕਾਇਤਾਂ ਦੀ ਪੜਚੋਲ ਉਪਰੰਤ ਬਣਦੀ ਕਾਰਵਾਈ ਦੀ ਸ਼ਿਫਾਰਸ਼ ਕਰੇਗੀ।
6. ਐਸ.ਸੀ.ਐਸ.ਪੀ./ਐਸ.ਸੀ.ਏ. ਪ੍ਰੋਗਰਾਮ ਦੇ ਨਿਰੀਖਣ ਲਈ ਗਠਿਤ ਜ਼ਿਲ੍ਹਾ ਪੱਧਰੀ ਵਿਜੀਲੈਂਸ ਅਤੇ ਮੋਨੀਟਰਿੰਗ ਕਮੇਟੀਆਂ ਦੀਆਂ ਸ਼ਿਫਾਰਸ਼ਾਂ ਨੂੰ, ਲੋੜ ਪੈਣ ਤੇ, ਰਾਜ ਸਰਕਾਰ ਵੱਲੋਂ ਇਸ ਕਮੇਟੀ ਦੀ ਸਮੀਖਿਆ ਅਤੇ ਉਚਿਤ ਸਿਫਾਰਸ਼ਾਂ ਲਈ ਪੇਸ਼ ਕੀਤਾ ਜਾਵੇਗਾ।
7. ਕਮੇਟੀ ਇਕ ਸਾਲ ਵਿੱਚ ਘੱਟੋ-ਘੱਟ ਇੱਕ ਵਾਰ ਮੀਟਿੰਗ ਕਰੇਗੀ।
8. ਅਧਿਸੂਚਨਾ ਨੰ: ਖੋ.ਅ.(ਐਸ.ਸੀ.ਐਸ.ਪੀ.)-27/2800 ਮਿਤੀ 30 ਅਪ੍ਰੈਲ 2010 ਰਾਹੀਂ ਗਠਿਤ ਕੀਤੀ ਗਈ "ਰਾਜ ਪੱਧਰੀ ਰਿਵਿਊ ਕਮੇਟੀ" ਨੂੰ ਮਨਸੂਖ ਕੀਤਾ ਜਾਂਦਾ ਹੈ।

ਸਥਾਨ : ਚੰਡੀਗੜ੍ਹ
17 ਨਵੰਬਰ, 2017

ਆਰ.ਵੈਂਕਟ ਰਤਨਮ, ਆਈ.ਏ.ਐਸ.
ਪ੍ਰਮੁੱਖ ਸਕੱਤਰ, ਪੰਜਾਬ ਸਰਕਾਰ
ਅਨੁਸੂਚਿਤ ਜਾਤੀਆਂ, ਪੱਛੜੀਆਂ ਸ਼੍ਰੇਣੀਆਂ ਅਤੇ ਘੱਟ ਗਿਣਤੀ
ਵਰਗ ਭਲਾਈ ਵਿਭਾਗ।

ਪਿਠੋਂ ਅਕਣ ਨੰ: ਖੋ.ਅ-1(ਐਸ.ਸੀ.ਐਸ.ਪੀ.)-27/2017/6194-6209 ਮਿਤੀ 20 ਨਵੰਬਰ, 2017

ਉਪਰੋਕਤ ਦਾ ਇਕ ਉਤਾਰਾ ਹੇਠ ਲਿਖਿਆਂ ਨੂੰ ਸੂਚਨਾ ਅਤੇ ਜ਼ਰੂਰੀ ਕਾਰਵਾਈ ਲਈ ਭੇਜਿਆ ਜਾਂਦਾ ਹੈ:-

1. ਮੰਤਰੀ ਇੰਚਾਰਜ, ਅਨੁਸੂਚਿਤ ਜਾਤੀਆਂ, ਪੱਛੜੀਆਂ ਸ਼੍ਰੇਣੀਆਂ ਅਤੇ ਘੱਟ ਗਿਣਤੀ ਵਰਗ ਭਲਾਈ ਵਿਭਾਗ, ਪੰਜਾਬ।
2. ਚੇਅਰਮੈਨ, ਪੰਜਾਬ ਰਾਜ ਅਨੁਸੂਚਿਤ ਜਾਤੀਆਂ ਕਮਿਸ਼ਨ, ਚੰਡੀਗੜ੍ਹ।
3. ਵਿਸ਼ੇਸ਼ ਮੁੱਖ ਸਕੱਤਰ/ਵਧੀਕ ਮੁੱਖ ਸਕੱਤਰ/ਵਿੱਤੀ ਕਮਿਸ਼ਨਰ/ਪ੍ਰਮੁੱਖ ਸਕੱਤਰ/ਸਕੱਤਰ, ਵਿੱਤ, ਯੋਜਨਾ, ਸਮਾਜਿਕ ਸੁਰੱਖਿਆ, ਇਸਤਰੀ ਅਤੇ ਬਾਲ ਵਿਕਾਸ, ਸਕੂਲ ਸਿਖਿਆ, ਉਚੇਰੀ ਸਿਖਿਆ ਅਤੇ ਭਾਸ਼ਾਵਾਂ, ਤਕਨੀਕੀ ਸਿਖਿਆ ਅਤੇ ਉਦਯੋਗਿਕ ਸਿਖਲਾਈ, ਰੋਜਗਾਰ ਉਤਪੱਤੀ ਅਤੇ ਸਿਖਲਾਈ, ਸਿਹਤ ਅਤੇ ਪਰਿਵਾਰ ਭਲਾਈ, ਖੁਰਾਕ, ਸਿਵਲ ਸਪਲਾਈਜ਼ ਅਤੇ ਖਪਤਕਾਰ ਮਾਮਲੇ, ਦਿਹਾਤੀ ਵਿਕਾਸ ਅਤੇ ਪੰਚਾਇਤਾ, ਪਸ਼ੂ ਪਾਲਣ, ਮੱਛੀ ਪਾਲਣ ਅਤੇ ਡੇਅਰੀ ਵਿਕਾਸ।
4. ਨਿਰਦੇਸ਼ਕ, ਰਾਸ਼ਟਰੀ ਅਨੁਸੂਚਿਤ ਜਾਤੀਆਂ ਕਮਿਸ਼ਨ, ਚੰਡੀਗੜ੍ਹ।
5. ਡਾਇਰੈਕਟਰ, ਅਨੁਸੂਚਿਤ ਜਾਤੀਆਂ, ਪੱਛੜੀਆਂ ਸ਼੍ਰੇਣੀਆਂ ਅਤੇ ਘੱਟ ਗਿਣਤੀ ਵਰਗ ਭਲਾਈ ਵਿਭਾਗ।
6. ਅਧੀਨ ਸਕੱਤਰ, ਅਨੁਸੂਚਿਤ ਜਾਤੀਆਂ, ਪੱਛੜੀਆਂ ਸ਼੍ਰੇਣੀਆਂ ਅਤੇ ਘੱਟ ਗਿਣਤੀ ਵਰਗ ਭਲਾਈ ਵਿਭਾਗ।

ਸਹੀ/-
ਡਾਇਰੈਕਟਰ (ਐਸ.ਸੀ.ਐਸ.ਪੀ.)-ਕਮ-ਸੰਯੁਕਤ ਸਕੱਤਰ

ਪੰਜਾਬ ਸਰਕਾਰ
ਅਨੁਸੂਚਿਤ ਜਾਤੀਆਂ, ਪੱਛੜੀਆਂ ਸ਼੍ਰੇਣੀਆਂ ਅਤੇ ਘੱਟ ਗਿਣਤੀ ਵਰਗ ਭਲਾਈ ਵਿਭਾਗ,
(ਡਾਇਰੈਕਟੋਰੇਟ ਆਫ ਸ਼ਡਿਊਲਡ ਕਾਸਟਸ ਸਬ ਪਲਾਨ)
ਅਧਿਸੂਚਨਾ

ਨੰ: ਐਸ.ਸੀ.ਐਸ.ਪੀ.-9/2017/2610, ਮਿਤੀ: 22 ਮਈ, 2017 : ਪੰਜਾਬ ਦੇ ਰਾਜਪਾਲ ਪ੍ਰਸੰਨਤਾਪੁਰਵਕ ਅਨੁਸੂਚਿਤ ਜਾਤੀਆਂ ਸਬ ਪਲਾਨ (ਐਸ.ਸੀ.ਐਸ.ਪੀ.) ਅਤੇ ਵਿਸ਼ੇਸ਼ ਕੇਂਦਰੀ ਸਹਾਇਤਾ (ਐਸ.ਸੀ.ਏ.) ਪ੍ਰੋਗਰਾਮ ਅਧੀਨ ਆਉਂਦੀਆਂ ਸਕੀਮਾਂ ਨੂੰ ਲਾਗੂਕਰਨ ਦੀ ਸਮੀਖਿਆ ਕਰਨ ਲਈ ਰਾਜ ਦੇ ਹਰ ਇੱਕ ਜਿਲ੍ਹੇ ਵਿੱਚ ਜਿਲ੍ਹਾ ਪੱਧਰੀ ਵਿਜੀਲੈਂਸ ਅਤੇ ਮੋਨੀਟਰਿੰਗ ਕਮੇਟੀ ਦਾ ਗਠਨ ਹੇਠ ਲਿਖੇ ਅਨੁਸਾਰ ਕਰਦੇ ਹਨ :

1.	ਪ੍ਰਧਾਨ, ਜਿਲ੍ਹਾ ਯੋਜਨਾ ਕਮੇਟੀ, ਜੋ ਜਿਲ੍ਹੇ ਨਾਲ ਸਬੰਧਤ ਹੋਣ।	ਪ੍ਰਧਾਨ
2.	ਡਿਪਟੀ ਕਮਿਸ਼ਨਰ।	ਉਪ-ਪ੍ਰਧਾਨ
3.	ਸਬੰਧਤ ਜਿਲ੍ਹੇ ਦੇ ਪੰਜਾਬ ਵਿਧਾਨ ਸਭਾ ਦੇ ਸਮੂਹ ਮੈਂਬਰ।	ਮੈਂਬਰ
4.	ਡਾਇਰੈਕਟਰ-ਕਮ-ਸੰਯੁਕਤ ਸੱਕਤਰ, ਅਨੁਸੂਚਿਤ ਜਾਤੀਆਂ ਸਬ ਪਲਾਨ ਜਾਂ ਉਨ੍ਹਾਂ ਦਾ ਪ੍ਰਤੀਨਿਧੀ।	ਮੈਂਬਰ
5.	ਅਨੁਸੂਚਿਤ ਜਾਤੀਆਂ ਸਬ ਪਲਾਨ ਨਾਲ ਸਬੰਧਤ ਵਿਭਾਗਾਂ ਦੇ ਜਿਲ੍ਹਾ ਮੁੱਖੀ।	ਮੈਂਬਰ
6.	ਪ੍ਰਧਾਨ, ਜਿਲ੍ਹਾ ਪ੍ਰੀਸ਼ਦ।	ਮੈਂਬਰ
7.	ਮੇਅਰ, ਮਿਊਂਸਪਲ ਕਾਰਪੋਰੇਸ਼ਨ (ਜਿਥੇ ਮਿਊਂਸਪਲ ਕਾਰਪੋਰੇਸ਼ਨ ਹੈ)।	ਮੈਂਬਰ
8.	ਜਿਲ੍ਹੇ ਦੀਆਂ ਸਮੂਹ ਲੋਕਲ ਬਾਡੀਜ਼ ਦੇ ਪ੍ਰਧਾਨ।	ਮੈਂਬਰ
9.	ਸਬੰਧਤ ਜਿਲ੍ਹੇ ਦੇ ਉਪ ਅਰਥ ਅਤੇ ਅੰਕੜਾ ਸਲਾਹਕਾਰ।	ਮੈਂਬਰ
10.	ਸਬੰਧਤ ਜਿਲ੍ਹੇ ਦੇ ਜਿਲ੍ਹਾ ਭਲਾਈ ਅਫਸਰ।	ਮੈਂਬਰ
11.	ਅਨੁਸੂਚਿਤ ਜਾਤੀਆਂ ਨਾਲ ਸਬੰਧਤ ਪੰਜ ਗੈਰ ਸਰਕਾਰੀ ਮੈਂਬਰ, ਜੋ ਕਿ ਸਰਕਾਰ ਦੁਆਰਾ ਨਾਮਜ਼ਦ ਕੀਤੇ ਜਾਣਗੇ, ਜਿਨ੍ਹਾਂ ਵਿੱਚੋਂ ਘੱਟੋ-ਘੱਟ ਇੱਕ ਇਸਤਰੀ ਮੈਂਬਰ ਹੋਵੇਗੀ (ਇਨ੍ਹਾਂ ਮੈਂਬਰਾਂ ਦੀ ਨਾਮਜ਼ਦਗੀ 2 ਸਾਲ ਦੇ ਸਮੇਂ ਤੱਕ ਹੋਵੇਗੀ)।	ਮੈਂਬਰ
12.	ਅਨੁਸੂਚਿਤ ਜਾਤੀਆਂ ਦੀ ਭਲਾਈ ਲਈ ਕੰਮ ਕਰ ਰਹੀ ਇੱਕ reputed ਗੈਰ ਸਰਕਾਰੀ ਸੰਸਥਾ ਜਿਸ ਨੂੰ ਭਲਾਈ ਵਿਭਾਗ ਦੀ ਪ੍ਰਵਾਨਗੀ ਉਪਰੰਤ ਸਬੰਧਤ ਡਿਪਟੀ ਕਮਿਸ਼ਨਰ ਵਲੋਂ ਨਾਮਜ਼ਦ ਕੀਤਾ ਜਾਵੇਗਾ।	ਮੈਂਬਰ
13.	ਵਧੀਕ ਡਿਪਟੀ ਕਮਿਸ਼ਨਰ (ਵਿਕਾਸ)-ਕਮ-ਨੋਡਲ ਅਫਸਰ (ਐਸ ਸੀ ਐਸ ਪੀ)	ਮੈਂਬਰ ਸੱਕਤਰ

II. ਜਿਲ੍ਹਾ ਪੱਧਰੀ ਵਿਜੀਲੈਂਸ ਅਤੇ ਮੋਨੀਟਰਿੰਗ ਕਮੇਟੀ ਦੀਆਂ ਸੀਮਾਵਾਂ ਅਤੇ ਅਧਿਕਾਰ -

1.	ਅਨੁਸੂਚਿਤ ਜਾਤੀਆਂ ਸਬ ਪਲਾਨ (ਐਸ.ਸੀ.ਐਸ.ਪੀ.) ਅਤੇ ਵਿਸ਼ੇਸ਼ ਕੇਂਦਰੀ ਸਹਾਇਤਾ (ਐਸ.ਸੀ.ਏ.) ਪ੍ਰੋਗਰਾਮ ਅਧੀਨ ਸਬੰਧਤ ਲਾਗੂ ਕਰਤਾ ਵਿਭਾਗਾਂ ਵਲੋਂ ਜਿਲ੍ਹਾ ਪੱਧਰ ਤੇ ਮੁਹੱਈਆ ਕਰਵਾਏ ਗਏ ਫੰਡਾਂ ਦੀ ਵਿੱਤੀ ਅਤੇ ਭੌਤਿਕ ਸਮੀਖਿਆ ਅਤੇ ਨਿਰੀਖਣ ਕੀਤਾ ਜਾਵੇਗਾ। ਜਿਲ੍ਹਾ ਪੱਧਰੀ ਵਿਜੀਲੈਂਸ ਅਤੇ ਮੋਨੀਟਰਿੰਗ
----	---

	ਕਮੇਟੀ ਵੱਲੋਂ ਆਪਣੀ ਸਮੀਖਿਆ/ਨਿਰੀਖਣ ਰਿਪੋਰਟ ਸਮੇਂ-ਸਮੇਂ ਤੇ ਡਾਇਰੈਕਟਰ-ਕਮ-ਸੰਯੁਕਤ ਸਕੱਤਰ, ਅਨੁਸੂਚਿਤ ਜਾਤੀਆਂ ਸਬ ਪਲਾਨ (ਐਸ ਸੀ ਐਸ ਪੀ) ਨੂੰ ਭੇਜੀ ਜਾਵੇਗੀ।
2.	ਕਮੇਟੀ ਇਸ ਸਮੀਖਿਆ ਰਿਪੋਰਟ ਦੇ ਆਧਾਰ ਤੇ ਅਨੁਸੂਚਿਤ ਜਾਤੀਆਂ ਦੀ ਭਲਾਈ ਲਈ ਚਲਾਏ ਜਾ ਰਹੇ ਪ੍ਰੋਗਰਾਮ/ਸਕੀਮਾਂ ਨੂੰ ਹੋਰ ਸੁਚੱਜੇ ਢੰਗ ਨਾਲ ਲਾਗੂ ਕਰਨ ਲਈ ਠੋਸ ਸੁਝਾਅ ਦੇਵੇਗੀ।
3.	ਕਮੇਟੀ ਸਬੰਧਤ ਜਿਲ੍ਹੇ ਵਿੱਚ ਦਿਹਾਤੀ ਅਤੇ ਸ਼ਹਿਰੀ ਇਲਾਕੇ ਵਿੱਚ ਰਹਿ ਰਹੇ ਅਨੁਸੂਚਿਤ ਜਾਤੀਆਂ ਦੇ ਲੋਕਾਂ ਦੀਆਂ ਵਿਕਾਸ ਸਬੰਧੀ ਅਸਲ ਲੋੜਾਂ ਨੂੰ ਧਿਆਨ ਵਿੱਚ ਰੱਖਦੇ ਹੋਏ ਵੱਖ-ਵੱਖ ਵਿਭਾਗਾਂ ਨਾਲ ਸਬੰਧਤ ਢੁਕਵੀਆਂ ਵਿਕਾਸ ਸਕੀਮਾਂ ਤਿਆਰ ਕਰੇਗੀ ਅਤੇ ਇਨ੍ਹਾਂ ਸਕੀਮਾਂ ਨੂੰ ਰਾਜ ਦੀ ਯੋਜਨਾ ਵਿੱਚ ਸ਼ਾਮਲ ਕਰਨ ਲਈ ਸਬੰਧਤ ਵਿਭਾਗਾਂ ਨੂੰ ਸਿਫਾਰਸ਼ ਕਰੇਗੀ ਅਤੇ ਇਸ ਦੀ ਇੱਕ ਕਾਪੀ ਵਿਭਾਗ ਨੂੰ ਵੀ ਭੇਜੇਗੀ।
4.	ਕਮੇਟੀ ਸਾਲ ਵਿੱਚ ਚਾਰ ਵਾਰ ਭਾਵ ਹਰ ਤਿਮਾਹੀ ਦੇ ਅੰਤ ਤੇ ਮੀਟਿੰਗ ਕਰੇਗੀ।
5.	ਕਮੇਟੀ ਦੀਆਂ ਮੀਟਿੰਗਾਂ ਅਤੇ ਹੋਰ ਕੰਮ ਕਾਰ ਲਈ ਜਿਲ੍ਹਾ ਭਲਾਈ ਅਫਸਰ ਵਲੋਂ ਮੈਂਬਰ ਸਕੱਤਰ ਨੂੰ ਸਕੱਤਰੇਤ ਸੇਵਾਵਾਂ ਦਿੱਤੀਆਂ ਜਾਣਗੀਆਂ।
6.	ਹਰ ਇੱਕ ਜਿਲ੍ਹੇ ਦਾ ਮੁੱਖ ਦਫਤਰ ਕਮੇਟੀ ਦਾ ਮੁੱਖ ਦਫਤਰ ਹੋਵੇਗਾ।
7.	ਗੈਰ ਸਰਕਾਰੀ ਮੈਂਬਰਾਂ ਨੂੰ ਕੋਈ ਟੀ ਏ/ ਡੀ ਏ ਨਹੀਂ ਦਿੱਤਾ ਜਾਵੇਗਾ।
8.	ਕਮੇਟੀ ਦੀ ਮਿਆਦ ਸਰਕਾਰ ਦੀ ਤਸੱਲੀ ਤੇ ਨਿਰਭਰ ਕਰੇਗੀ।

III. ਅਧਿਸੂਚਨਾ ਨੰ: ਐਸ.ਸੀ.ਐਸ.ਪੀ-3/2013/3993, ਮਿਤੀ 9.9.2013 ਨੂੰ ਮਨਜ਼ੂਰ ਕੀਤਾ ਜਾਂਦਾ ਹੈ।

ਮਿਤੀ, ਚੰਡੀਗੜ੍ਹ
19 ਮਈ, 2017

ਆਰ. ਵੈਂਕਟ ਰਤਨਮ, ਆਈ.ਏ.ਐਸ.,
ਪ੍ਰਮੁੱਖ ਸਕੱਤਰ, ਪੰਜਾਬ ਸਰਕਾਰ
ਅਨੁਸੂਚਿਤ ਜਾਤੀਆਂ, ਪੱਛੜੀਆਂ ਸ਼੍ਰੇਣੀਆਂ ਅਤੇ
ਘੱਟ ਗਿਣਤੀ ਵਰਗ ਭਲਾਈ ਵਿਭਾਗ।

ਪਿੱਠਅੰਕਣ ਨੰ: ਐਸ ਸੀ ਐਸ ਪੀ-9/2017/2611

ਮਿਤੀ 22-05-2017

ਉਪਰੋਕਤ ਦਾ ਇਕ ਉਤਾਰਾ ਨਿੱਜੀ ਸਕੱਤਰ/ ਅਨੁਸੂਚਿਤ ਜਾਤੀਆਂ, ਪੱਛੜੀਆਂ ਸ਼੍ਰੇਣੀਆਂ ਅਤੇ ਘੱਟ ਗਿਣਤੀ ਵਰਗ ਭਲਾਈ ਮੰਤਰੀ ਪੰਜਾਬ ਨੂੰ ਮਾਨਯੋਗ ਮੰਤਰੀ ਜੀ ਦੀ ਸੂਚਨਾ ਹਿੱਤ ਭੇਜਿਆ ਜਾਂਦਾ ਹੈ।

ਸਹੀ/-
ਡਾਇਰੈਕਟਰ(ਐਸ ਸੀ ਐਸ ਪੀ.)-ਕਮ-ਸੰਯੁਕਤ ਸਕੱਤਰ

ਪਿੱਠਅੰਕਣ ਨੰ: ਐਸ ਸੀ ਐਸ ਪੀ-9/2017/2612

ਮਿਤੀ 22-05-2017

ਉਪਰੋਕਤ ਦਾ ਇਕ ਉਤਾਰਾ ਨਿੱਜੀ ਸਕੱਤਰ/ਪ੍ਰਮੁੱਖ ਸਕੱਤਰ ਅਨੁਸੂਚਿਤ ਜਾਤੀਆਂ, ਪੱਛੜੀਆਂ ਸ਼੍ਰੇਣੀਆਂ ਅਤੇ ਘੱਟ ਗਿਣਤੀ ਵਰਗ ਭਲਾਈ ਨੂੰ ਮਾਨਯੋਗ ਪ੍ਰਮੁੱਖ ਸਕੱਤਰ ਜੀ ਦੀ ਸੂਚਨਾ ਹਿੱਤ ਭੇਜਿਆ ਜਾਂਦਾ ਹੈ।

ਸਹੀ/-
ਡਾਇਰੈਕਟਰ(ਐਸ ਸੀ ਐਸ ਪੀ.)-ਕਮ-ਸੰਯੁਕਤ ਸਕੱਤਰ

ਉਪਰੋਕਤ ਦਾ ਇੱਕ ਉਤਾਰਾ ਹੇਠ ਲਿਖਿਆਂ ਨੂੰ ਸੂਚਨਾ ਅਤੇ ਅਗਲੇਰੀ ਕਾਰਵਾਈ ਹਿੱਤ ਭੇਜਿਆ ਜਾਂਦਾ ਹੈ:-

1. ਰਾਜ ਦੇ ਸਮੂਹ ਪ੍ਰਧਾਨ, ਜਿਲ੍ਹਾ ਯੋਜਨਾ ਕਮੇਟੀਆਂ।
2. ਰਾਜ ਦੇ ਸਮੂਹ ਡਿਪਟੀ ਕਮਿਸ਼ਨਰ।
3. ਸਬੰਧਤ ਜਿਲ੍ਹੇ ਦੇ ਪੰਜਾਬ ਵਿਧਾਨ ਸਭਾ ਦੇ ਸਮੂਹ ਮੈਂਬਰ।
4. ਅਨੁਸੂਚਿਤ ਜਾਤੀਆਂ ਸਬ ਪਲਾਨ ਨਾਲ ਸਬੰਧਤ ਸਾਰੇ ਵਿਭਾਗਾਂ ਦੇ ਜਿਲ੍ਹਾ ਮੁੱਖੀ।
5. ਰਾਜ ਦੀਆਂ ਸਮੂਹ ਜਿਲ੍ਹਾ ਪ੍ਰੀਸ਼ਦਾਂ ਦੇ ਪ੍ਰਧਾਨ।
6. ਰਾਜ ਦੀਆਂ ਸਮੂਹ ਮਿਊਂਸਪਲ ਕਾਰਪੋਰੇਸ਼ਨਾਂ ਦੇ ਮੇਅਰ।
7. ਜਿਲ੍ਹੇ ਦੇ ਸਮੂਹ ਲੋਕਲ ਬਾਡੀਜ਼ ਦੇ ਪ੍ਰਧਾਨ।
8. ਰਾਜ ਦੇ ਸਮੂਹ ਉਪ ਅਰਥ ਅਤੇ ਅੰਕੜਾ ਸਲਾਹਕਾਰ।
9. ਰਾਜ ਦੇ ਸਮੂਹ ਜਿਲ੍ਹਾ ਭਲਾਈ ਅਫਸਰ।
10. ਰਾਜ ਦੇ ਸਮੂਹ ਵਧੀਕ ਡਿਪਟੀ ਕਮਿਸ਼ਨਰ (ਵਿਕਾਸ)।

ਸਹੀ/-

ਡਾਇਰੈਕਟਰ(ਐਸ ਸੀ ਐਸ ਪੀ.)-ਕਮ-ਸੰਯੁਕਤ ਸਕੱਤਰ

ਕਾਪੀ-

- 1 ਨਿੱਜੀ ਸਹਾਇਕ/ਡਾਇਰੈਕਟਰ (ਐਸ.ਸੀ.ਐਸ.ਪੀ.)-ਕਮ-ਸੰਯੁਕਤ ਸਕੱਤਰ।
- 2 ਸਮੂਹ ਡਿਪਟੀ ਡਾਇਰੈਕਟਰ, ਐਸ ਸੀ ਐਸ ਪੀ।

ਪੰਜਾਬ ਸਰਕਾਰ
ਅਨੁਸੂਚਿਤ ਜਾਤੀਆਂ, ਪੱਛੜੀਆਂ ਸ਼੍ਰੇਣੀਆਂ ਅਤੇ ਘੱਟ ਗਿਣਤੀ ਵਰਗ ਭਲਾਈ ਵਿਭਾਗ,
(ਡਾਇਰੈਕਟੋਰੇਟ ਆਫ ਸ਼ਡਿਊਲਡ ਕਾਸਟਸ ਸਬ ਪਲਾਨ)

ਅਧਿਸੂਚਨਾ

ਨੰ: ਐਸ.ਸੀ.ਐਸ.ਪੀ-27/2017/2435, ਮਿਤੀ 16-05-2017 : ਪੰਜਾਬ ਦੇ ਰਾਜਪਾਲ ਪ੍ਰਸੰਨਤਾ ਪੂਰਵਕ ਅਨੁਸੂਚਿਤ ਜਾਤੀਆਂ ਸਬ ਪਲਾਨ (ਐਸ.ਸੀ.ਐਸ.ਪੀ.) ਅਤੇ ਵਿਸ਼ੇਸ਼ ਕੇਂਦਰੀ ਸਹਾਇਤਾ (ਐਸ.ਸੀ.ਏ.) ਪ੍ਰੋਗਰਾਮ ਅਧੀਨ ਲਾਗੂ ਕੀਤੀਆਂ ਜਾ ਰਹੀਆਂ ਸਕੀਮਾਂ ਦੀ ਸਮੀਖਿਆ ਅਤੇ ਨਿਰੀਖਣ ਕਰਨ ਲਈ ਹਰ ਇੱਕ ਬਲਾਕ ਵਿੱਚ ਬਲਾਕ ਪੱਧਰੀ ਵਿਜ਼ੀਲੈਂਸ ਅਤੇ ਮੋਨੀਟਰਿੰਗ ਕਮੇਟੀ ਦਾ ਗਠਨ ਕਰਦੇ ਹਨ। ਇਸ ਕਮੇਟੀ ਦਾ ਸਰੂਪ ਹੇਠ ਅਨੁਸਾਰ ਕਰਦੇ ਹਨ:-

1.	ਉਪ ਮੰਡਲ ਮੈਜਿਸਟ੍ਰੇਟ	ਪ੍ਰਧਾਨ
2.	ਬਲਾਕ ਵਿਕਾਸ ਅਤੇ ਪੰਚਾਇਤ ਅਫਸਰ	ਮੈਂਬਰ
3.	ਸਬੰਧਤ ਤਹਿਸੀਲਦਾਰ	ਮੈਂਬਰ
4.	ਸਬੰਧਤ ਉਪ ਕਪਤਾਨ ਪੁਲਿਸ	ਮੈਂਬਰ
5.	ਪਾਵਰਕਮ ਦੇ ਬਲਾਕ ਪੱਧਰ ਦੇ ਐਸ.ਡੀ.ਓ.	ਮੈਂਬਰ
6.	ਬਾਲ ਵਿਕਾਸ ਅਤੇ ਪ੍ਰੋਜੈਕਟ ਅਫਸਰ	ਮੈਂਬਰ
7.	ਸਬੰਧਤ ਸੀਨੀਅਰ ਮੈਡੀਕਲ ਅਫਸਰ	ਮੈਂਬਰ
8.	ਬਲਾਕ ਸੰਮਤੀ ਦੇ ਸਮੂਹ ਮੈਂਬਰ	ਮੈਂਬਰ
9.	ਅਨੁਸੂਚਿਤ ਜਾਤੀਆਂ ਦੇ ਪੰਜ ਗੈਰ ਸਰਕਾਰੀ ਮੈਂਬਰ, ਜੋ ਕਿ ਸਰਕਾਰ ਦੁਆਰਾ ਨਾਮਜ਼ਦ ਕੀਤੇ ਜਾਣਗੇ ਜਿਨ੍ਹਾਂ ਵਿੱਚੋਂ ਘੱਟ ਘੱਟ ਇੱਕ ਇਸਤਰੀ ਮੈਂਬਰ ਹੋਵੇਗੀ। ਇਨ੍ਹਾਂ ਮੈਂਬਰਾਂ ਦੇ ਸਮੇਂ ਦੀ ਮਿਆਦ 2 ਸਾਲ ਦੀ ਹੋਵੇਗੀ।	ਮੈਂਬਰ
10.	ਤਹਿਸੀਲ ਭਲਾਈ ਅਫਸਰ	ਮੈਂਬਰ ਸਕੱਤਰ

II. ਕਮੇਟੀ ਦੀਆਂ ਸੀਮਾਵਾਂ ਤੇ ਅਧਿਕਾਰ :-

1. ਕਮੇਟੀ ਵਲੋਂ ਅਨੁਸੂਚਿਤ ਜਾਤੀਆਂ ਸਬ ਪਲਾਨ (ਐਸ.ਸੀ.ਐਸ.ਪੀ.) ਅਤੇ ਵਿਸ਼ੇਸ਼ ਕੇਂਦਰੀ ਸਹਾਇਤਾ (ਐਸ.ਸੀ.ਏ.) ਪ੍ਰੋਗਰਾਮ ਅਧੀਨ ਤਹਿਸੀਲ/ਬਲਾਕ ਪੱਧਰ ਤੇ ਚਲਾਈਆਂ ਜਾ ਰਹੀਆਂ ਸਕੀਮਾਂ ਦੀ ਸਮੀਖਿਆ ਅਤੇ ਨਿਰੀਖਣ ਕੀਤਾ ਜਾਵੇਗਾ।

2. ਕਮੇਟੀ ਸਮੀਖਿਆ ਦੇ ਆਧਾਰ ਤੇ ਅਨੁਸੂਚਿਤ ਜਾਤੀਆਂ ਦੀ ਭਲਾਈ ਲਈ ਚਲਾਏ ਜਾ ਰਹੇ ਪ੍ਰੋਗਰਾਮ/ਸਕੀਮਾਂ ਨੂੰ ਹੋਰ ਸੁਚੱਜੇ ਢੰਗ ਨਾਲ ਲਾਗੂ ਕਰਨ ਲਈ ਠੋਸ ਸੁਝਾਅ ਦੇਵੇਗੀ।
3. ਕਮੇਟੀ ਦੀ ਮੀਟਿੰਗ ਹਰ ਤਿਮਾਹੀ ਤੋਂ ਬਾਅਦ ਕੀਤੀ ਜਾਵੇਗੀ।
4. ਗੈਰਸਰਕਾਰੀ ਮੈਂਬਰਾਂ ਨੂੰ ਕੋਈ ਟੀ.ਏ./ਡੀ.ਏ. ਨਹੀਂ ਦਿੱਤਾ ਜਾਵੇਗਾ।
5. ਕਮੇਟੀ ਦੀ ਮਿਆਦ ਸਰਕਾਰ ਦੀ ਤਸੱਲੀ ਤੇ ਨਿਰਭਰ ਕਰੇਗੀ।
6. ਕਮੇਟੀ ਦੁਆਰਾ ਐਸ.ਸੀ.ਐਸ.ਪੀ. ਸਕੀਮਾਂ ਅਤੇ ਵਿਸ਼ੇਸ਼ ਕੇਂਦਰੀ ਸਹਾਇਤਾ (ਐਸ.ਸੀ.ਏ.) ਪ੍ਰੋਗਰਾਮ ਨੂੰ ਤਹਿਸੀਲ/ਬਲਾਕ ਪੱਧਰ ਤੇ ਲਾਗੂ ਕਰਨ ਸਬੰਧੀ ਪ੍ਰਗਤੀ ਰਿਪੋਰਟ ਸਬੰਧਤ ਡਿਪਟੀ ਕਮਿਸ਼ਨਰ ਅਤੇ ਡਾਇਰੈਕਟਰ-ਕਮ-ਸੰਯੁਕਤ ਸਕੱਤਰ, ਅਨੁਸੂਚਿਤ ਜਾਤੀਆਂ ਸਬ ਪਲਾਨ ਭਲਾਈ ਵਿਭਾਗ, ਪੰਜਾਬ ਨੂੰ ਭੇਜੀ ਜਾਵੇਗੀ।

III. ਅਧਿਸੂਚਨਾ ਨੰ: 3/45/09ਭਸ-6/174, ਮਿਤੀ 8-1-2010 ਨੂੰ ਮਨਸੂਖ ਕੀਤਾ ਜਾਂਦਾ ਹੈ।

ਮਿਤੀ,ਚੰਡੀਗੜ੍ਹ
12 ਮਈ, 2017

ਆਰ. ਵੈਕਟ ਰਤਨਮ, ਆਈ.ਏ.ਐਸ.,
ਪ੍ਰਮੁੱਖ ਸਕੱਤਰ, ਪੰਜਾਬ ਸਰਕਾਰ
ਅਨੁਸੂਚਿਤ ਜਾਤੀਆਂ, ਪੱਛਤੀਆਂ ਸ਼੍ਰੇਣੀਆਂ ਅਤੇ
ਘੱਟ ਗਿਣਤੀ ਵਰਗ ਭਲਾਈ ਵਿਭਾਗ।

ਪਿੱਠਅੰਕਣ ਨੰ: ਐਸ.ਸੀ.ਐਸ.ਪੀ-27/2017/2436-2479

ਮਿਤੀ 16-05-2017

ਉਪਰੋਕਤ ਦਾ ਇੱਕ ਉਤਾਰਾ ਹੇਠ ਲਿਖਿਆਂ ਨੂੰ ਸੂਚਨਾ ਅਤੇ ਅਗਲੇਰੀ ਕਾਰਵਾਈ ਹਿੱਤ ਭੇਜਿਆ ਜਾਂਦਾ ਹੈ :-

1. ਰਾਜ ਦੇ ਸਮੂਹ ਡਿਪਟੀ ਕਮਿਸ਼ਨਰ।
2. ਰਾਜ ਦੇ ਸਮੂਹ ਵਧੀਕ ਡਿਪਟੀ ਕਮਿਸ਼ਨਰ (ਵਿਕਾਸ)।

ਸਹੀ/-

ਡਾਇਰੈਕਟਰ(ਐਸ ਸੀ ਐਸ ਪੀ.)-ਕਮ-ਸੰਯੁਕਤ ਸਕੱਤਰ

ਪਿੱਠਅੰਕਣ ਨੰ: ਐਸ.ਸੀ.ਐਸ.ਪੀ-27/2017/2480-2552

ਮਿਤੀ 16-05-2017

ਉਪਰੋਕਤ ਦਾ ਇੱਕ ਉਤਾਰਾ ਹੇਠ ਲਿਖਿਆਂ ਨੂੰ ਸੂਚਨਾ ਅਤੇ ਅਗਲੇਰੀ ਕਾਰਵਾਈ ਹਿੱਤ ਭੇਜਿਆ ਜਾਂਦਾ ਹੈ:-

1. ਰਾਜ ਦੇ ਸਮੂਹ ਉਪ ਮੰਡਲ ਮੈਜਿਸਟ੍ਰੇਟ ਰਾਹੀਂ ਡਿਪਟੀ ਕਮਿਸ਼ਨਰਜ਼।
2. ਰਾਜ ਦੇ ਸਮੂਹ ਬਲਾਕ ਵਿਕਾਸ ਅਤੇ ਪੰਚਾਇਤ ਅਫਸਰ, ਰਾਹੀਂ ਡਾਇਰੈਕਟਰ, ਦਿਹਾਤੀ ਵਿਕਾਸ ਅਤੇ ਪੰਚਾਇਤ ਵਿਭਾਗ, ਪੰਜਾਬ, ਐਸ.ਏ.ਐਸ. ਨਗਰ।
3. ਰਾਜ ਦੇ ਸਮੂਹ ਤਹਿਸੀਲਦਾਰ ਰਾਹੀਂ ਡਿਪਟੀ ਕਮਿਸ਼ਨਰਜ਼।

4. ਰਾਜ ਦੇ ਸਮੂਹ ਉਪ ਕਪਤਾਨ ਪੁਲਿਸ ਰਾਹੀਂ ਸੀਨੀਅਰ ਕਪਤਾਨ ਪੁਲਿਸ।
5. ਪਾਵਰਕਮ ਦੇ ਬਲਾਕ ਪੱਧਰ ਦੇ ਉਪ ਮੰਡਲ ਅਫਸਰ, ਰਾਹੀਂ ਚੇਅਰਮੈਨਕਮ-ਮੈਨੇਜਿੰਗ ਡਾਇਰੈਕਟਰ ਪਾਵਰਕਮ, ਪਟਿਆਲਾ।
6. ਰਾਜ ਦੇ ਸਮੂਹ ਬਾਲ ਵਿਕਾਸ ਅਤੇ ਪ੍ਰੋਜੈਕਟ ਅਫਸਰ (ਸੀ.ਡੀ.ਪੀ.ਓ.) ਰਾਹੀਂ ਡਾਇਰੈਕਟਰ ਸਮਾਜਿਕ ਸੁਰੱਖਿਆ, ਇਸਤਰੀ ਅਤੇ ਬਾਲ ਵਿਕਾਸ ਵਿਭਾਗ, ਪੰਜਾਬ, ਚੰਡੀਗੜ੍ਹ।
7. ਰਾਜ ਦੇ ਸਮੂਹ ਸੀਨੀਅਰ ਮੈਡੀਕਲ ਅਫਸਰ ਰਾਹੀਂ ਡਾਇਰੈਕਟਰ, ਸਿਹਤ ਸੇਵਾਵਾਂ, ਪੰਜਾਬ, ਚੰਡੀਗੜ੍ਹ।
8. ਸਬੰਧਤ ਬਲਾਕ ਸੰਮਤੀ ਦੇ ਸਮੂਹ ਮੈਂਬਰ ਰਾਹੀਂ ਡਾਇਰੈਕਟਰ, ਦਿਹਾਤੀ ਵਿਕਾਸ ਅਤੇ ਪੰਚਾਇਤ ਵਿਭਾਗ, ਪੰਜਾਬ, ਐਸ.ਏ.ਐਸ. ਨਗਰ।
9. ਰਾਜ ਦੇ ਸਮੂਹ ਤਹਿਸੀਲ ਭਲਾਈ ਅਫਸਰ ਰਾਹੀਂ ਡਾਇਰੈਕਟਰ, ਅਨੁਸੂਚਿਤ ਜਾਤੀਆਂ, ਪੱਛੜੀਆਂ ਸ਼੍ਰੇਣੀਆਂ ਅਤੇ ਘੱਟ ਗਿਣਤੀ ਵਰਗ ਭਲਾਈ ਵਿਭਾਗ, ਪੰਜਾਬ, ਚੰਡੀਗੜ੍ਹ।

ਸਹੀ/-

ਡਾਇਰੈਕਟਰ(ਐਸ ਸੀ ਐਸ ਪੀ.)-ਕਮ-ਸੰਯੁਕਤ ਸਕੱਤਰ

ਕਾਪੀ:-

- 1 ਨਿੱਜੀ ਸਹਾਇਕ/ਡਾਇਰੈਕਟਰ (ਐਸ.ਸੀ.ਐਸ.ਪੀ.)-ਕਮ-ਸੰਯੁਕਤ ਸਕੱਤਰ।
- 2 ਸਮੂਹ ਡਿਪਟੀ ਡਾਇਰੈਕਟਰ, ਐਸ ਸੀ ਐਸ ਪੀ।

ਵਿੱਤ ਮੰਤਰਾਲਾ ਭਾਰਤ ਸਰਕਾਰ ਵੱਲੋਂ ਸਮੂਹ ਮੁੱਖ ਸਕੱਤਰਾਂ ਨੂੰ ਆਪਣੇ ਪੱਤਰ ਨੰਬਰ F.1(16) B (AC)/2011 ਮਿਤੀ 23.08.2016 ਰਾਂਗੀਂ ਜਾਰੀ ਕੀਤੀਆਂ ਅਗਵਾਈ ਲੀਹਾਂ ਦੀ ਟੂਕ

"ਸ਼ਡਿਊਲਡ ਕਾਸਟਸ ਸਬ ਪਲਾਨ (ਐਸ.ਸੀ.ਐਸ.ਪੀ.) ਅਤੇ ਟਰਾਈਬਲ ਸਬ ਪਲਾਨ (ਟੀ.ਐਸ.ਪੀ.) ਲਈ ਫੰਡ ਨਿਰਧਾਰਤ ਕਰਨਾ"

66. ਮੌਜੂਦਾ ਸਮੇਂ ਸ਼ਡਿਊਲਡ ਕਾਸਟਸ ਸਬ ਪਲਾਨ (ਐਸ.ਸੀ.ਐਸ.ਪੀ.) ਅਤੇ ਟਰਾਈਬਲ ਸਬ ਪਲਾਨ (ਟੀ.ਐਸ.ਪੀ.) ਅਧੀਨ ਨਿਰਧਾਰਤ ਕੀਤੇ ਜਾਂਦੇ ਫੰਡ ਮੰਤਰਾਲੇ/ਵਿਭਾਗ ਦੀ ਯੋਜਨਾ ਐਲੋਕੇਸ਼ਨ ਵਿੱਚੋਂ ਪ੍ਰਤੀਸ਼ਤਤਾ ਦੇ ਆਧਾਰ ਤੇ ਨਿਰਧਾਰਤ ਕੀਤੇ ਜਾਂਦੇ ਹਨ। ਵੱਖਰੇ-ਵੱਖਰੇ ਮੰਤਰਾਲਿਆਂ/ਵਿਭਾਗਾਂ ਵੱਲੋਂ ਟੀ.ਐਸ.ਪੀ./ਐਸ.ਸੀ.ਐਸ.ਪੀ. ਲਈ ਨਿਰਧਾਰਤ ਕੀਤੀ ਜਾਂਦੀ ਐਲੋਕੇਸ਼ਨ ਪੂਰਵਲੇ ਯੋਜਨਾ ਕਮਿਸ਼ਨ ਵੱਲੋਂ ਨਿਰਧਾਰਤ ਕੀਤੀ ਪ੍ਰਤੀਸ਼ਤਤਾ ਦੇ ਆਧਾਰ ਤੇ ਤੈਅ ਕੀਤੀ ਜਾਂਦੀ ਹੈ ਅਤੇ ਅੱਗੋਂ ਮੰਤਰਾਲੇ ਵੱਲੋਂ ਲਾਗੂ ਕੀਤੀਆਂ ਜਾਂਦੀਆਂ ਪਲਾਨ ਸਕੀਮਾਂ ਵਿੱਚ ਵੰਡ ਦਿੱਤੀ ਜਾਂਦੀ ਹੈ। ਐਸ.ਸੀ.ਐਸ.ਪੀ./ਟੀ.ਐਸ.ਪੀ. ਅਧੀਨ ਪ੍ਰਤੀਸ਼ਤਤਾ ਦੇ ਆਧਾਰ ਤੇ ਕੀਤੀ ਜਾਂਦੀ ਐਲੋਕੇਸ਼ਨ ਹਰੇਕ ਮੰਤਰਾਲੇ ਵੱਲੋਂ ਲਾਗੂ ਕੀਤੀਆਂ ਜਾਂਦੀਆਂ ਸਕੀਮਾਂ ਦੇ ਮੰਤਵ ਅਤੇ ਰੋਲ ਦੇ ਆਧਾਰ ਤੇ ਵੱਖ-ਵੱਖ ਹੁੰਦੀ ਹੈ। ਪੁਲਾੜ ਵਿਗਿਆਨ ਜਿਹੇ ਕੁਝ ਵਿਭਾਗ ਜਿੰਨਾਂ ਅਧੀਨ ਹੋਇਆ ਖਰਚਾ ਵਿਅਕਤੀਗਤ ਤੌਰ ਤੇ ਸ਼ਨਾਖਤ ਨਹੀਂ ਕੀਤਾ ਜਾ ਸਕਦਾ, ਐਸ.ਸੀ./ਐਸ.ਟੀ. ਲਈ ਕੀਤੇ ਜਾਂਦੇ ਉਪਬੰਧਾਂ ਵਿੱਚੋਂ ਪੂਰੀ ਤਰ੍ਹਾਂ ਬਾਹਰ ਰੱਖਿਆ ਗਿਆ ਸੀ। ਪਲਾਨ ਅਤੇ ਨਾਨ ਪਲਾਨ ਦਾ ਵੱਖਰੇਵਾਂ ਖਤਮ ਹੋਣ ਨਾਲ ਐਸ.ਸੀ.ਐਸ.ਪੀ./ਟੀ.ਐਸ.ਪੀ. ਦੀ ਐਲੋਕੇਸ਼ਨ ਸਾਰੀਆਂ ਸਕੀਮਾਂ (ਪਲਾਨ ਅਤੇ ਨਾਨ ਪਲਾਨ) ਦੀ ਐਲੋਕੇਸ਼ਨ ਵਿੱਚੋਂ ਪ੍ਰਤੀਸ਼ਤਤਾ ਦੇ ਆਧਾਰ ਤੇ ਨਿਰਧਾਰਤ ਕਰਨੀ ਪਵੇਗੀ (ਕੇਂਦਰੀ ਸਕੀਮਾਂ ਦੇ ਕੇਸ ਵਿੱਚ ਸੈਂਟਰਲ ਸੈਕਟਰ/ਕੇਂਦਰੀ ਪ੍ਰਾਯੋਜਿਤ ਸਕੀਮਾਂ ਅਤੇ ਇਸੇ ਤਰ੍ਹਾਂ ਰਾਜਾਂ ਦੇ ਕੇਸ ਵਿੱਚ ਰਾਜ ਸਰਕਾਰ ਦੀਆਂ ਸਾਰੀਆਂ ਸਕੀਮਾਂ ਵਿੱਚੋਂ) ਪੂਰਵਲੇ ਯੋਜਨਾ ਕਮਿਸ਼ਨ ਵੱਲੋਂ ਮੰਤਰਾਲਿਆਂ ਅਤੇ ਵਿਭਾਗਾਂ ਦੀਆਂ ਸਕੀਮਾਂ ਵਿੱਚੋਂ ਪ੍ਰਤੀਸ਼ਤਤਾ ਦੇ ਆਧਾਰ ਤੇ ਨਿਰਧਾਰਤ ਕੀਤੀ ਜਾਂਦੀ ਐਲੋਕੇਸ਼ਨ ਇਸ ਢੰਗ ਨਾਲ ਕੀਤੀ ਜਾਂਦੀ ਸੀ ਕਿ ਇਹ ਐਲੋਕੇਸ਼ਨ ਅਨੁਸੂਚਿਤ ਜਾਤੀਆਂ/ਅਨੁਸੂਚਿਤ ਕਬੀਲਿਆਂ ਦੀ ਆਬਾਦੀ ਦੀ ਪ੍ਰਤੀਸ਼ਤਤਾ ਦੇ ਅਨੁਪਾਤ ਵਿੱਚ ਹੋਵੇ ਅਤੇ ਕੁੱਲ ਪਲਾਨ ਐਲੋਕੇਸ਼ਨ ਵਿੱਚੋਂ 22.50% ਹੋਵੇ (ਅਨੁਸੂਚਿਤ ਜਾਤੀਆਂ ਲਈ 15% ਅਤੇ ਅਨੁਸੂਚਿਤ ਕਬੀਲਿਆਂ ਲਈ 7.50%)

67. ਇਸ ਸਬੰਧ ਵਿੱਚ ਕੁਝ ਰਾਜ ਸਰਕਾਰਾਂ ਅਤੇ ਵਿੱਤੀ ਸਲਾਹਕਾਰਾਂ ਵੱਲੋਂ ਸ਼ੁੱਕੇ ਜ਼ਾਹਿਰ ਕੀਤੇ ਗਏ ਕਿ ਪਲਾਨ ਅਤੇ ਨਾਨ ਪਲਾਨ ਦੇ ਰਲੇਵੇਂ ਕਾਰਨ ਅਜਿਹੀਆਂ ਸਕੀਮਾਂ, ਜਿੰਨਾਂ ਵਿੱਚ ਨਾਨ ਪਲਾਨ ਹਿੱਸਾ ਵੀ ਸ਼ਾਮਲ ਹੋਵੇਗਾ ਜਾਂ ਵੱਖਰੀ ਨਾਨ ਪਲਾਨ ਸਕੀਮ ਹੋਂਦ ਵਿੱਚ ਹੋਵੇਗੀ, ਵਿੱਚ ਐਲੋਕੇਸ਼ਨ ਦੀ ਮਾਤਰਾ ਵਧੇਰੇ ਹੋਵੇਗੀ। ਅਜਿਹੀ ਸੰਭਾਵਿਤ ਅਸੰਤੁਲਤਾ ਨੂੰ ਖਤਮ ਕਰਨ ਅਤੇ ਐਸ.ਸੀ.ਐਸ.ਪੀ./ਟੀ.ਐਸ.ਪੀ. ਅਧੀਨ ਨਿਰਧਾਰਤ ਕੀਤੇ ਜਾਂਦੇ ਫੰਡਾਂ ਵਿੱਚ ਅਵਾਸਤਵਿਕਤਾ ਨੂੰ ਖਤਮ ਕਰਨ ਤੇ ਮੰਤਵ ਨਾਲ ਹੇਠ ਲਿਖੇ ਅਨੁਸਾਰ ਸੁਝਾਅ ਦਿੱਤੇ ਜਾਂਦੇ ਹਨ :-

(i)	ਐਸ.ਸੀ./ਐਸ.ਟੀ. ਲੋਕਾਂ ਲਈ ਲੋੜੀਂਦੇ ਢੁਕਵੇਂ ਉਪਬੰਧਾਂ ਨੂੰ ਯਕੀਨੀ ਬਣਾਉਣ ਲਈ ਐਸ.ਸੀ.ਐਸ.ਪੀ./ਟੀ.ਐਸ.ਪੀ. ਇੱਕ ਮੁੱਖ ਵਸੀਲਾ ਹੈ। ਇਸ ਲਈ ਮੰਤਰਾਲਿਆਂ ਅਤੇ ਵਿਭਾਗਾਂ ਨੂੰ ਵੱਖ-ਵੱਖ ਸਕੀਮਾਂ ਅਧੀਨ ਐਸ.ਸੀ./ਐਸ.ਟੀ. ਕੰਪੋਨੈਂਟ ਦੇ ਵਰਗੀਕਰਨ ਕਰਨ ਸਮੇਂ ਖੁੱਲ੍ਹੇ ਦਿੰਦਿਆਂ ਹੋਇਆਂ ਇਹ ਵੀ ਲਾਜ਼ਮੀ ਹੋਣਾ ਚਾਹੀਦਾ ਹੈ ਕਿ ਮੰਤਰਾਲੇ/ਵਿਭਾਗ ਦੀਆਂ ਸਕੀਮਾਂ ਦੀ ਐਲੋਕੇਸ਼ਨ ਵਿੱਚ ਬਜਟਰੀ ਐਸ.ਸੀ./ਐਸ.ਟੀ. ਕੰਪੋਨੈਂਟ ਦਾ ਹਿੱਸਾ ਸਾਲ 2015-16 ਅਤੇ 2016-17 ਦੇ ਬਜਟ ਅਨੁਮਾਨਾਂ ਤੋਂ ਘੱਟ ਨਾ ਹੋਵੇ (ਐਸ.ਸੀ./ਐਸ.ਟੀ. ਉਪਰ ਕੀਤੇ ਜਾਂਦੇ ਖਰਚ ਦਾ ਬਜਟ ਅਨੁਮਾਨਾਂ ਦੇ ਸਮੇਂ ਦੀ ਕੁੱਲ ਪਲਾਨ ਐਲੋਕੇਸ਼ਨ ਨਾਲ ਔਸਤ)
-----	--

(II)	<p>ਅਜਿਹੀ ਲਾਜ਼ਮੀ ਵਿਵਸਥਾ ਵਿਚੋਂ ਕਿਸੇ ਸਕੀਮ ਜਾਂ ਮੰਤਰਾਲੇ/ਵਿਭਾਗ ਦੀ ਕੁੱਲ ਮੰਗ ਨੂੰ ਬਾਹਰ ਰੱਖਣ ਸਬੰਧੀ ਫੈਸਲਾ ਵਿੱਤ ਮੰਤਰਾਲੇ ਵੱਲੋਂ ਕੀਤਾ ਜਾਵੇਗਾ। ਮੰਤਰਾਲਿਆਂ/ਵਿਭਾਗਾਂ ਦੇ ਕੰਮਾਂ ਦੀ ਕਿਸਮ ਅਤੇ ਕਾਰਜ-ਖੇਤਰ ਦੇ ਆਧਾਰ ਤੇ ਲਾਜ਼ਮੀ ਵਿਵਸਥਾ ਵਿਚੋਂ ਬਾਹਰ ਰੱਖੇ ਜਾਣ ਵਾਲੇ ਵਿਭਾਗਾਂ ਦੀ ਸੂਚੀ ਵਿੱਚ ਸ਼ਾਮਲ ਵਿਭਾਗ ਪ੍ਰਮਾਣੂ ਸ਼ਕਤੀ, ਸ਼ਹਿਰੀ ਹਵਾਬਾਜ਼ੀ, ਕੋਲਾ, ਸੰਚਾਰ ਅਤੇ ਆਈ.ਟੀ., ਕਾਰਪੋਰੇਟ ਮਾਮਲੇ, ਰੱਖਿਆ, ਭੂਮੀ ਸਾਇੰਸ, ਵਿਦੇਸ਼ੀ ਮਾਮਲੇ, ਵਿੱਤ, ਭਾਰੇ ਉਦਯੋਗ ਅਤੇ ਪਬਲਿਕ ਇੰਟਰਪ੍ਰਾਇਜ਼, ਸੂਚਨਾ ਅਤੇ ਪ੍ਰਸਾਰਨ, ਖਾਣਾਂ, ਨਵੇਂ ਅਤੇ ਨਵਿਆਣਯੋਗ ਉਰਜਾ ਸਰੋਤ, ਪ੍ਰਸੋਨਲ, ਪੈਟਰੋਲੀਅਮ ਅਤੇ ਕੁਦਰਤੀ ਗੈਸ, ਪਾਵਰ, ਸੜਕ ਆਵਾਜਾਈ, ਸਾਇੰਸ ਅਤੇ ਤਕਨਾਲੋਜੀ, ਸਮੁੰਦਰੀ ਕੰਮ, ਪੁਲਾੜ, ਅੰਕੜੇ ਅਤੇ ਪ੍ਰੋਗਰਾਮ ਲਾਗੂਕਰਨ, ਸਟੀਲ, ਸ਼ਹਿਰੀ ਵਿਕਾਸ, ਪਾਣੀ ਸ੍ਰੋਤ ਅਤੇ ਰੇਲਵੇ ਆਦਿ ਹੋ ਸਕਦੇ ਹਨ। ਕੁਝ ਹੋਰ ਖਰਚੇ ਜਿਵੇਂ ਅਮਲਾ (ਭਰਤੀ ਦੇ ਪੱਧਰ ਰੱਖੀ ਰਾਸ਼ੀ) ਅਤੇ ਰਾਜਾਂ ਨੂੰ ਵਿੱਤ ਕਮਿਸ਼ਨ ਦੀਆਂ ਗਰਾਂਟਾਂ ਆਦਿ ਨੂੰ ਵੀ ਐਸ.ਸੀ./ਐਸ.ਟੀ. ਉਪਬੰਧਾਂ ਤੋਂ ਬਾਹਰ ਰੱਖਿਆ ਜਾਵੇਗਾ।</p>
(III)	<p>ਮੌਜੂਦਾ ਸਕੀਮਾਂ ਲਈ ਸਬੰਧਤ ਸਰਕਾਰਾਂ ਹਰੇਕ ਮੰਤਰਾਲੇ/ਵਿਭਾਗ ਦੀ ਐਲੋਕੇਸ਼ਨ ਦੀ ਪ੍ਰਤੀਸ਼ਤਤਾ ਦੀ ਸਮੀਖਿਆ ਕਰ ਸਕਦੀਆਂ ਹਨ। ਮੰਤਰਾਲੇ/ਵਿਭਾਗ ਦੇ ਫੰਡਾਂ ਦੀ ਪ੍ਰਤੀਸ਼ਤਤਾ ਨਿਰਧਾਰਤ ਕਰਦੇ ਸਮੇਂ ਹਰੇਕ ਮੰਤਰਾਲੇ/ਵਿਭਾਗ ਦੀ ਸਕੀਮ ਦੇ ਕਾਰਜ-ਖੇਤਰ ਨੂੰ ਧਿਆਨ ਵਿੱਚ ਰੱਖਿਆ ਜਾਵੇ। ਕੇਂਦਰ ਸਰਕਾਰ ਦੇ ਕੇਸ ਵਿੱਚ ਮੰਤਰਾਲੇ/ਵਿਭਾਗ ਵੱਲੋਂ ਐਸ.ਸੀ./ਐਸ.ਟੀ. ਉਪਬੰਧ ਕਰਨ ਦੇ ਮੌਜੂਦਾ ਢੰਗ ਦੀ ਪ੍ਰਤੀਸ਼ਤਤਾ ਐਲੋਕੇਸ਼ਨ ਅਤੇ ਲਾਜ਼ਮੀ ਵਿਵਸਥਾ ਵਿਚੋਂ ਬਾਹਰ ਰੱਖੀ ਗਈ ਐਲੋਕੇਸ਼ਨ ਦੀ ਸਮੀਖਿਆ ਯੋਜਨਾ ਕਮਿਸ਼ਨ ਦੇ ਖਤਮ ਹੋਣ ਤੋਂ ਬਾਅਦ ਵਿਭਾਗ ਦੇ ਕੰਮਾਂ ਦੀ ਕਾਰਗੁਜ਼ਾਰੀ ਦੇ ਆਧਾਰ ਤੇ ਕੀਤੀ ਜਾਵੇਗੀ।</p>
(IV)	<p>ਐਸ.ਸੀ./ਐਸ.ਟੀ. ਐਲੋਕੇਸ਼ਨ ਨੂੰ ਜ਼ਰੂਰੀ ਲਾਜ਼ਮੀ ਤੌਰ ਤੇ ਸੈਂਟਰਲ ਸੈਕਟਰ ਅਤੇ ਕੇਂਦਰੀ ਪ੍ਰਾਯੋਜਿਤ ਸਕੀਮਾਂ ਨਾਲ ਸੀਮਾਂ-ਬੱਧ ਕੀਤਾ ਜਾਵੇਗਾ। ਪਲਾਨ ਅਤੇ ਨਾਨ ਪਲਾਨ ਦੀ ਹੋਂਦ ਖਤਮ ਹੋਣ ਨਾਲ ਐਸ.ਸੀ./ਐਸ.ਪੀ./ਟੀ.ਐਸ.ਪੀ. ਦੀ ਐਲੋਕੇਸ਼ਨ 'ਗਰਾਂਟਾਂ ਦੀ ਮੰਗ' ਵਿਚ ਸ਼ਾਮਲ ਸਕੀਮਾਂ ਦੇ ਉਪਬੰਧਾਂ ਵਿਚੋਂ ਪ੍ਰਤੀਸ਼ਤਤਾ ਦੇ ਆਧਾਰ ਤੇ ਕਰਨੀ ਜ਼ਰੂਰੀ ਹੋਵੇਗੀ। ਨਾਨ ਪਲਾਨ ਕੰਪੋਨੈਂਟ ਭਿੰਨਾਂ ਦੀ ਹੇਠਲੀ ਸੰਖਿਆ ਦਾ ਪ੍ਰਸਾਰ ਕਰੇਗਾ ਜਿਸ ਕਾਰਨ ਐਸ.ਸੀ./ਐਸ.ਟੀ. ਦੇ ਫੰਡਾਂ ਦਾ ਅਸਲ ਨਿਰਧਾਰਨ ਉਸ ਸਾਲ ਦੇ ਬਜਟ ਅਨੁਮਾਨਾਂ ਦੇ ਪੱਧਰ ਦੀ ਕੁੱਲ ਪਲਾਨ ਐਲੋਕੇਸ਼ਨ ਦੇ ਵਿਰੁੱਧ ਹੋਏ ਔਸਤ ਖਰਚੇ ਦੇ ਬਰਾਬਰ ਹੋਣਾ ਜ਼ਰੂਰੀ ਹੈ।</p>
(V)	<p>ਬਾਹਰ ਰੱਖੀਆਂ ਜਾਣ ਵਾਲੀਆਂ ਐਲੋਕੇਸ਼ਨਾਂ ਦੀ ਸੂਚੀ ਤਿਆਰ ਕਰਨ ਉਪਰੰਤ ਐਸ.ਸੀ./ਐਸ.ਟੀ. ਕੰਪੋਨੈਂਟ, ਸੈਂਟਰਲ ਸੈਕਟਰ ਅਤੇ ਕੇਂਦਰੀ ਪ੍ਰਾਯੋਜਿਤ ਸਕੀਮਾਂ ਵਿਚੋਂ ਸ਼ਨਾਖਤ ਕੀਤੇ ਯੋਗ ਉਪਬੰਧਾਂ ਵਿਚੋਂ ਨਿਰਧਾਰਤ ਕੀਤਾ ਜਾਵੇਗਾ। ਸਾਲ 2016-17 ਦੌਰਾਨ ਕੁੱਲ ਸਕੀਮਾਂ ਦੇ ਖਰਚੇ ਵਿਰੁੱਧ ਐਸ.ਸੀ./ਐਸ.ਟੀ. ਉਪਰ ਹੋਏ ਖਰਚੇ ਦੀ ਪ੍ਰਤੀਸ਼ਤਤਾ ਨੂੰ ਬਰਕਰਾਰ ਮੰਨਿਆ ਜਾਵੇਗਾ ਅਤੇ ਇਸ ਨੂੰ ਕੁੱਲ ਬਜਟ ਉਪਬੰਧਾਂ ਦਾ ਘੱਟੋ-ਘੱਟ 22.50 ਪ੍ਰਤੀਸ਼ਤ ਰੱਖਿਆ ਜਾਵੇਗਾ। ਰਾਜ ਸਰਕਾਰਾਂ ਨੂੰ ਨੀਤੀ ਆਯੋਗ ਦੀ ਹੇਠਾ ਪੈਰਾ 68 ਵਿੱਚ ਦਿੱਤੀ ਸਲਾਹ ਦੀ ਸ਼ਰਤ ਦੇ ਸਨਮੁੱਖ ਐਸ.ਸੀ. ਅਤੇ ਐਸ.ਟੀ. ਕੰਪੋਨੈਂਟ ਨਿਰਧਾਰਤ ਕਰਦੇ ਸਮੇਂ ਆਪਣੇ ਮਾਪ ਦੰਡ ਤਿਆਰ ਕਰਨ ਦੀ ਖੁੱਲ੍ਹ ਇਸ ਸ਼ਰਤ ਤੇ ਹੋਵੇਗੀ ਕਿ ਕੇਂਦਰੀ ਪ੍ਰਾਯੋਜਿਤ ਸਕੀਮਾਂ ਦੇ ਕੇਸ ਵਿੱਚ ਕੇਂਦਰ ਦੇ ਨਿਰਦੇਸ਼ਾਂ/ਐਲੋਕੇਸ਼ਨਾਂ ਦਾ ਪਾਲਣ ਕੀਤਾ ਜਾਵੇਗਾ।</p>

68. ਨੀਤੀ ਆਯੋਗ ਦੇ ਸੁਝਾਅ ਅਨੁਸਾਰ ਕਿ ਐਸ.ਸੀ./ਐਸ.ਟੀ. ਲਈ ਫੰਡ ਨਿਰਧਾਰਤ ਕਰਨ ਲਈ ਅਗਵਾਈ ਲੀਹਾਂ ਨਿਰਧਾਰਤ ਕਰਦੇ ਸਮੇਂ ਹੇਠ ਲਿਖੀਆਂ ਗੱਲਾਂ ਦਾ ਧਿਆਨ ਰੱਖਿਆ ਜਾਵੇ :-

ਕੇਂਦਰ ਅਤੇ ਰਾਜਾਂ ਵੱਲੋਂ ਐਸ.ਸੀ./ਐਸ.ਟੀ. ਲਈ ਫੰਡ ਨਿਰਧਾਰਤ ਕਰਨ ਲਈ ਅਗਵਾਈ ਲੀਹਾਂ ਨਿਰਧਾਰਤ ਕਰਦੇ ਸਮੇਂ ਨੀਤੀ ਆਯੋਗ ਵੱਲੋਂ ਹੇਠ ਲਿਖੀਆਂ ਗੱਲਾਂ ਦਾ ਧਿਆਨ ਰੱਖਣ ਦਾ ਸੁਝਾਅ ਦਿੱਤਾ ਗਿਆ ਹੈ :-

(i)	ਸੁਨਾਖਤ ਕੀਤੇ ਗਏ ਮੰਤਰਾਲਿਆਂ/ਵਿਭਾਗਾਂ ਲਈ ਇੱਕ ਸਹੂਲਤ ਯੰਤਰ ਵਿਧੀ/ਪ੍ਰਬੰਧਕੀ ਢਾਂਚਾ ਤਿਆਰ ਕੀਤਾ ਜਾਵੇ ਜਿਸ ਨੂੰ ਐਸ.ਸੀ./ਐਸ.ਪੀ. ਅਤੇ ਟੀ.ਐਸ.ਪੀ. ਦੇ ਨਿਰੀਖਣ ਦਾ ਕੰਮ ਸੌਂਪਿਆ ਜਾਵੇ।
	ਰਾਜਾਂ/ਕੇਂਦਰੀ ਸ਼ਾਸ਼ਿਤ ਪ੍ਰਦੇਸ਼ਾਂ ਦੇ ਵਿੱਤ ਵਿਭਾਗ ਜਾਂ ਅਨੁਸੂਚਿਤ ਜਾਤੀਆਂ ਅਤੇ ਅਨੁਸੂਚਿਤ ਕਬੀਲਿਆਂ ਦੀ ਭਲਾਈ ਲਈ ਵਿਭਾਗ ਐਸ.ਸੀ./ਐਸ.ਪੀ./ਟੀ.ਐਸ.ਪੀ. ਦੀ ਮੋਨੀਟਰਿੰਗ ਲਈ ਨੋਡਲ ਵਿਭਾਗ ਹੋਵੇਗਾ।
(iii)	ਵੱਖ-ਵੱਖ ਰਾਜਾਂ/ਕੇਂਦਰੀ ਸ਼ਾਸ਼ਿਤ ਪ੍ਰਦੇਸ਼ਾਂ ਨੂੰ ਹਦਾਇਤਾਂ ਜਾਰੀ ਕੀਤੀਆਂ ਜਾਣ ਕਿ ਉਹ ਆਪਣੇ ਵੱਖ-ਵੱਖ ਵਿਭਾਗਾਂ ਦੇ ਬਜਟ ਵਿੱਚ ਅਜਿਹੇ ਉਪਬੰਧਾਂ ਨੂੰ ਵੱਖਰੇ ਤੌਰ ਤੇ ਸੰਕਲਿਤ ਰੂਪ ਵਿੱਚ ਦਰਸਾਉਣ।
(iv)	ਸਬੰਧਤ ਕੇਂਦਰੀ ਮੰਤਰਾਲਿਆਂ/ਰਾਜਾਂ ਨੂੰ ਇਹ ਵੀ ਹਦਾਇਤਾਂ ਜਾਰੀ ਕੀਤੀਆਂ ਜਾਣ ਕਿ ਉਹ ਨਿਰਧਾਰਤ ਰਿਪੋਰਟਿੰਗ ਸਿਸਟਮ ਅਪਣਾਉਣ ਅਤੇ ਸਾਰੇ ਸਰੋਤਾਂ ਤੋਂ ਪ੍ਰਾਪਤ ਹੁੰਦੀਆਂ ਰਿਪੋਰਟਾਂ ਨੂੰ ਇੱਕ ਥਾਂ ਤੇ ਸੰਕਲਿਤ ਕਰਨ। ਇੰਨ੍ਹਾਂ ਹਦਾਇਤਾਂ ਵਿੱਚ ਪੂਰਵਲੇ ਯੋਜਨਾ ਕਮਿਸ਼ਨ/ਨੀਤੀ ਆਯੋਗ ਦੁਆਰਾ ਸਬ ਪਲਾਨ ਨੂੰ ਤਿਆਰ ਕਰਨ ਅਤੇ ਲਾਗੂ ਕਰਨ ਸਬੰਧੀ ਜਾਰੀ ਕੀਤੀਆਂ ਅਗਵਾਈ ਲੀਹਾਂ ਅਪਣਾਉਣ ਸਬੰਧੀ ਹਦਾਇਤ ਵੀ ਸ਼ਾਮਲ ਕੀਤੀ ਜਾਵੇ।
(v)	ਰਿਪੋਰਟਿੰਗ ਅਤੇ ਮੋਨੀਟਰਿੰਗ ਦੇ ਮੰਤਵ ਲਈ ਈ-ਗਵਰਨੈਂਸ ਸਿਸਟਮ ਅਪਣਾਇਆ ਜਾਵੇ (ਵਿੱਤੀ ਖਰਚੇ ਅਤੇ ਪ੍ਰਾਪਤੀਆਂ ਦੋਵਾਂ ਲਈ)।

ਪੰਜਾਬ ਸਰਕਾਰ
ਭਲਾਈ ਵਿਭਾਗ
(ਭਲਾਈ ਸੈਲ ਨਾਨ-ਪਲਾਨ)
ਅਧਿਸੂਚਨਾ

ਚੰਡੀਗੜ੍ਹ, ਮਿਤੀ 15 ਮਈ, 2015

ਨੰ: 3/4015-ਭਸ2/615 ਪੰਜਾਬ ਦੇ ਰਾਜਪਾਲ ਪ੍ਰਸੰਨਤਾ ਪੂਰਵਕ ਜਿਲ੍ਹਾ ਪੱਧਰ ਤੇ ਗੈਰ ਸਰਕਾਰੀ ਸੰਸਥਾਵਾਂ ਤੋਂ ਅਨੁਸੂਚਿਤ ਜਾਤੀਆਂ ਦੇ ਸਮਾਜਿਕ, ਆਰਥਿਕ ਅਤੇ ਵਿਦਿਅਕ ਵਿਕਾਸ ਲਈ ਪ੍ਰਾਪਤ ਤਜਵੀਜਾਂ ਨੂੰ ਡਾਇਰੈਕਟਰ ਅਨੁਸੂਚਿਤ ਜਾਤੀਆਂ ਅਤੇ ਪੱਛੜੀਆਂ ਸ਼੍ਰੇਣੀਆਂ ਅਤੇ ਡਾਇਰੈਕਟਰ ਅਨੁਸੂਚਿਤ ਜਾਤੀਆਂ ਸਬ ਪਲਾਨ, ਭਲਾਈ ਵਿਭਾਗ, ਪੰਜਾਬ, ਚੰਡੀਗੜ੍ਹ ਨੂੰ ਭੇਜਣ ਤੋਂ ਪਹਿਲਾਂ ਸਕਰੂਟਨੀ ਕਰਨ ਲਈ ਹਰ ਇੱਕ ਜਿਲ੍ਹੇ ਵਿੱਚ ਹੇਠ ਅਨੁਸਾਰ ਜਿਲ੍ਹਾ ਪੱਧਰੀ ਸਕਰੂਟਨੀ ਕਮੇਟੀ ਦਾ ਗਠਨ ਕਰਦੇ ਹਨ:-

1	ਸਬੰਧਤ ਜਿਲ੍ਹੇ ਦੇ ਵਧੀਕ ਡਿਪਟੀ ਕਮਿਸ਼ਨਰ (ਵਿਕਾਸ)	ਪ੍ਰਧਾਨ
2	ਸਬੰਧਤ ਵਿਭਾਗ ਦਾ ਜਿਲ੍ਹਾ ਮੁੱਖੀ	ਮੈਂਬਰ
3	ਜਿਲ੍ਹਾ ਪੱਧਰ ਤੇ ਮਦਰ ਐਨ.ਜੀ.ਓਜ/SOSVA	ਮੈਂਬਰ
4	ਹੋਰ ਗੈਰ ਸਰਕਾਰੀ ਸੰਸਥਾ (ਜਿਸ ਦੀ ਤਜਵੀਜ ਵਿਚਾਰੀ ਜਾਣੀ ਹੈ)	ਮੈਂਬਰ
5	ਜਿਲ੍ਹਾ ਭਲਾਈ ਅਫਸਰ	ਮੈਂਬਰ ਸਕੱਤਰ

ਕਮੇਟੀ ਦੀਆਂ ਸੀਮਾਵਾਂ ਅਤੇ ਅਧਿਕਾਰ:-

- I. ਸਬੰਧਤ ਜਿਲ੍ਹੇ ਦਾ ਜਿਲ੍ਹਾ ਭਲਾਈ ਅਫਸਰ ਅਨੁਸੂਚਿਤ ਜਾਤੀਆਂ ਦੀ ਭਲਾਈ ਨਾਲ ਸਬੰਧਤ ਗੈਰ ਸਰਕਾਰੀ ਸੰਸਥਾਵਾਂ ਤੋਂ ਪ੍ਰਾਪਤ ਤਜਵੀਜਾਂ ਨੂੰ ਬਤੌਰ ਮੈਂਬਰ ਸਕੱਤਰ ਕਮੇਟੀ ਵਿੱਚ ਪੇਸ਼ ਕਰੇਗਾ।
- II. ਸਬੰਧਤ ਮੈਂਬਰ ਸਕੱਤਰ (ਜਿਲ੍ਹਾ ਭਲਾਈ ਅਫਸਰ) ਇਹ ਯਕੀਨੀ ਬਣਾਉਣ ਕਿ ਇਸ ਕਮੇਟੀ ਦੀ ਸਾਲ ਵਿੱਚ ਘੱਟੋ-ਘੱਟ 4 ਵਾਰ (ਹਰ ਤਿਮਾਹੀ ਦੌਰਾਨ ਇੱਕ ਵਾਰ) ਮੀਟਿੰਗ ਹੋਵੇਗੀ। ਜੇਕਰ ਕਿਸੇ ਤਜਵੀਜ ਸਬੰਧੀ ਮੌਕੇ ਤੇ ਮੁਆਇਨਾ ਕਰਨ ਦੀ ਲੋੜ ਹੋਵੇ ਤਾਂ ਕਮੇਟੀ ਦੇ ਚੇਅਰਮੈਨ ਵੱਲੋਂ ਇਸ ਕਮੇਟੀ ਵਿੱਚੋਂ ਕਿਸੇ ਦੋ ਮੈਂਬਰਾਂ ਦੀ ਇੱਕ ਸਬ ਕਮੇਟੀ ਗਠਿਤ ਕੀਤੀ ਜਾਵੇਗੀ। ਕਮੇਟੀ ਦੇ ਕਿਸੇ ਇੱਕ ਮੈਂਬਰ ਵੱਲੋਂ ਇਹ ਮੁਆਇਨਾ ਨਹੀਂ ਕੀਤਾ ਜਾਵੇਗਾ।
- III. ਇਹ ਕਮੇਟੀ ਗੈਰ ਸਰਕਾਰੀ ਸੰਸਥਾਵਾਂ ਤੋਂ ਪ੍ਰਾਪਤ ਤਜਵੀਜਾਂ ਨੂੰ ਘੋਖਣ ਉਪਰੰਤ ਇਹਨਾਂ ਨੂੰ ਸਮਾਜਿਕ ਨਿਆਂ ਅਤੇ ਅਧਿਕਾਰਤਾ ਮੰਤਰਾਲਾ, ਭਾਰਤ ਸਰਕਾਰ ਵੱਲੋਂ ਲਾਗੂ ਸਕੀਮ ਅਧੀਨ ਪ੍ਰਵਾਨਗੀ ਲਈ ਡਾਇਰੈਕਟੋਰੇਟ ਆਫ ਅਨੁਸੂਚਿਤ ਜਾਤੀਆਂ ਅਤੇ ਪੱਛੜੀਆਂ ਸ਼੍ਰੇਣੀਆਂ ਨੂੰ ਵਿਸ਼ੇਸ਼ ਕੇਂਦਰੀ ਸਹਾਇਤਾ ਪ੍ਰੋਗਰਾਮ ਅਧੀਨ ਤਜਵੀਜਾਂ ਨੂੰ ਡਾਇਰੈਕਟੋਰੇਟ ਆਫ ਅਨੁਸੂਚਿਤ ਜਾਤੀਆਂ ਸਬ ਪਲਾਨ, ਭਲਾਈ ਵਿਭਾਗ, ਪੰਜਾਬ, ਚੰਡੀਗੜ੍ਹ ਨੂੰ ਅਪਣੀ ਸਿਫਾਰਸ਼ ਸਹਿਤ ਭੇਜੇਗੀ।
- IV. ਕਮੇਟੀ ਦੀ ਮਿਆਦ ਸਰਕਾਰ ਦੀ ਤਸੱਲੀ ਤੇ ਨਿਰਭਰ ਹੋਵੇਗੀ।

ਮਿਤੀ: 15 ਮਈ, 2015
ਸਥਾਨ: ਚੰਡੀਗੜ੍ਹ

ਸਹੀ/-
ਸੀਮਾ ਜੈਨ, ਆਈ.ਏ.ਐਸ.
ਸਕੱਤਰ, ਪੰਜਾਬ ਸਰਕਾਰ
ਅਨੁਸੂਚਿਤ ਜਾਤੀਆਂ ਅਤੇ ਪੱਛੜੀਆਂ ਸ਼੍ਰੇਣੀਆਂ ਭਲਾਈ ਵਿਭਾਗ।

ਨੰ:3/40/15-ਭਸ2/

ਚੰਡੀਗੜ੍ਹ, ਮਿਤੀ ਮਈ, 2015

ਉਪਰੋਕਤ ਦਾ ਇੱਕ ਉਤਾਰਾ ਨਿੱਜੀ ਸਕੱਤਰ/ਭਲਾਈ ਮੰਤਰੀ ਨੂੰ ਮਾਨਯੋਗ ਭਲਾਈ ਮੰਤਰੀ ਜੀ ਦੀ ਸੂਚਨਾ ਹਿੱਤ ਭੇਜਿਆ ਜਾਂਦਾ ਹੈ।

ਸਹੀ/-

ਵਿਸ਼ੇਸ਼ ਸਕੱਤਰ ਭਲਾਈ

ਨੰ:3/40/15-ਭਸ2/

ਚੰਡੀਗੜ੍ਹ, ਮਿਤੀ ਮਈ, 2015

ਉਪਰੋਕਤ ਦਾ ਇੱਕ ਉਤਾਰਾ ਨਿੱਜੀ ਸਕੱਤਰ/ਸਕੱਤਰ ਭਲਾਈ ਨੂੰ ਮਾਨਯੋਗ ਸਕੱਤਰ ਭਲਾਈ ਜੀ ਦੀ ਸੂਚਨਾ ਹਿੱਤ ਭੇਜਿਆ ਜਾਂਦਾ ਹੈ।

ਸਹੀ/-

ਵਿਸ਼ੇਸ਼ ਸਕੱਤਰ ਭਲਾਈ

ਨੰ:3/40/15-ਭਸ2/

ਚੰਡੀਗੜ੍ਹ, ਮਿਤੀ ਮਈ, 2015

ਉਪਰੋਕਤ ਦਾ ਇੱਕ ਉਤਾਰਾ ਡਾਇਰੈਕਟਰ, ਅਨੁਸੂਚਿਤ ਜਾਤੀਆਂ ਅਤੇ ਪੱਛੜੀਆਂ ਸ਼੍ਰੇਣੀਆਂ, ਭਲਾਈ ਵਿਭਾਗ, ਪੰਜਾਬ, ਚੰਡੀਗੜ੍ਹ ਨੂੰ ਸੂਚਨਾ ਅਤੇ ਲੋੜੀਂਦੀ ਕਾਰਵਾਈ ਹਿੱਤ ਭੇਜਿਆ ਜਾਂਦਾ ਹੈ।

ਸਹੀ/-

ਵਿਸ਼ੇਸ਼ ਸਕੱਤਰ ਭਲਾਈ

ਨੰ:3/40/15-ਭਸ2/

ਚੰਡੀਗੜ੍ਹ, ਮਿਤੀ ਮਈ, 2015

ਉਪਰੋਕਤ ਦਾ ਇੱਕ ਉਤਾਰਾ ਡਾਇਰੈਕਟਰ, ਅਨੁਸੂਚਿਤ ਜਾਤੀਆਂ ਸਬ ਪਲਾਨ, ਭਲਾਈ ਵਿਭਾਗ, ਪੰਜਾਬ, ਚੰਡੀਗੜ੍ਹ ਨੂੰ ਸੂਚਨਾ ਅਤੇ ਲੋੜੀਂਦੀ ਕਾਰਵਾਈ ਹਿੱਤ ਭੇਜਿਆ ਜਾਂਦਾ ਹੈ।

ਸਹੀ/-

ਵਿਸ਼ੇਸ਼ ਸਕੱਤਰ ਭਲਾਈ

ਨੰ:3/40/15-ਭਸ2/

ਚੰਡੀਗੜ੍ਹ, ਮਿਤੀ ਮਈ, 2015

ਉਪਰੋਕਤ ਦਾ ਇੱਕ ਉਤਾਰਾ ਰਾਜ ਦੇ ਸਮੂਹ ਜਿਲ੍ਹਾ ਭਲਾਈ ਅਫਸਰਾਂ ਨੂੰ ਸੂਚਨਾ ਅਤੇ ਲੋੜੀਂਦੀ ਕਾਰਵਾਈ ਹਿੱਤ ਭੇਜਿਆ ਜਾਂਦਾ ਹੈ।

ਸਹੀ/-

ਵਿਸ਼ੇਸ਼ ਸਕੱਤਰ ਭਲਾਈ

ਨੰ:3/40/15-ਭਸ2/620-ਏ

ਚੰਡੀਗੜ੍ਹ, ਮਿਤੀ ਮਈ, 2015

ਉਪਰੋਕਤ ਦਾ ਇੱਕ ਉਤਾਰਾ ਰਾਜ ਦੇ ਸਮੂਹ ਵਧੀਕ ਡਿਪਟੀ ਕਮਿਸ਼ਨਰਾਂ (ਵਿਕਾਸ) ਨੂੰ ਸੂਚਨਾ ਅਤੇ ਲੋੜੀਂਦੀ ਕਾਰਵਾਈ ਹਿੱਤ ਭੇਜਿਆ ਜਾਂਦਾ ਹੈ।

ਸਹੀ/-

ਵਿਸ਼ੇਸ਼ ਸਕੱਤਰ ਭਲਾਈ

ਪੰਜਾਬ ਸਰਕਾਰ
ਸਮਾਜਿਕ ਨਿਆਂ, ਅਧਿਕਾਰਤਾ ਅਤੇ ਘੱਟ ਗਿਣਤੀ ਵਿਭਾਗ
(ਡਾਇਰੈਕਟੋਰੇਟ ਆਫ ਸ਼ਡਿਊਲਡ ਕਾਸਟਸ ਸਬ ਪਲਾਨ)

ਨੰਬਰ ਖੋ.ਅ.2(ਐਸ.ਸੀ.ਏ.)/102/2020/2254

ਮਿਤੀ 7-8-2020

ਪੰਜਾਬ ਦੇ ਰਾਜਪਾਲ ਪ੍ਰਸੰਨਤਾਪੂਰਵਕ ਭਾਰਤ ਸਰਕਾਰ ਤੋਂ ਗਰੀਬੀ ਰੇਖਾ ਤੋਂ ਹੇਠਾਂ ਰਹਿ ਰਹੇ ਅਨੁਸੂਚਿਤ ਜਾਤੀਆਂ ਦੇ ਪਰਿਵਾਰਾਂ ਦੇ ਆਰਥਿਕ ਵਿਕਾਸ ਲਈ ਪ੍ਰਾਪਤ ਹੁੰਦੀ ਵਿਸ਼ੇਸ਼ ਕੇਂਦਰੀ ਸਹਾਇਤਾ (SCA to SCSP) ਅਧੀਨ ਜ਼ਿਲਾ ਪੱਧਰ ਤੋਂ ਅਤੇ ਡਾਇਰੈਕਟਰ ਸਮਾਜਿਕ ਨਿਆਂ, ਅਧਿਕਾਰਤਾ ਅਤੇ ਘੱਟ ਗਿਣਤੀ ਵਿਭਾਗ ਤੋਂ ਪ੍ਰਾਪਤ ਹੁੰਦੀਆਂ ਤਜਵੀਜ਼ਾਂ ਨੂੰ ਘੋਖਣ ਅਤੇ ਫੰਡ ਜਾਰੀ ਕਰਨ ਲਈ ਸਿਫਾਰਸ਼ ਕਰਨ ਲਈ ਰਾਜ ਪੱਧਰੀ ਸਕਰੂਟਨ ਕਮੇਟੀ ਦਾ ਗਠਨ ਕਰਦੇ ਹਨ। ਕਮੇਟੀ ਦੀ ਬਣਤਰ ਹੇਠ ਅਨੁਸਾਰ ਹੋਵੇਗੀ:-

- | | |
|--|--------------|
| ੳ) ਸੀਨੀਅਰ ਡਿਪਟੀ ਡਾਇਰੈਕਟਰ, ਡਾਇਰੈਕਟੋਰੇਟ ਆਫ ਐਸ.ਸੀ.ਐਸ.ਪੀ.। | ਚੇਅਰਮੈਨ |
| ਅ) ਉੱਪ ਸਕੱਤਰ/ਅਧੀਨ ਸਕੱਤਰ, ਪੰਜਾਬ ਸਰਕਾਰ, ਸਮਾਜਿਕ ਨਿਆਂ, ਅਧਿਕਾਰਤਾ ਅਤੇ ਘੱਟ ਗਿਣਤੀ ਵਿਭਾਗ। | ਮੈਂਬਰ |
| ੲ) ਡਾਇਰੈਕਟੋਰੇਟ ਆਫ ਸਮਾਜਿਕ ਨਿਆਂ, ਅਧਿਕਾਰਤਾ ਅਤੇ ਘੱਟ ਗਿਣਤੀ ਵਿਭਾਗ ਦਾ ਡਿਪਟੀ ਕੰਟਰੋਲਰ (ਵਿੱਤ ਅਤੇ ਲੇਖਾ) | ਮੈਂਬਰ |
| ਸ) ਡਾਇਰੈਕਟੋਰੇਟ ਆਫ ਐਸ.ਸੀ.ਐਸ.ਪੀ. ਵਿਚ ਵਿਸ਼ੇਸ਼ ਕੇਂਦਰੀ ਸਹਾਇਤਾ ਨੂੰ ਡੀਲ ਕਰ ਰਿਹਾ ਖੋਜ ਅਫਸਰ। | ਕਨਵੀਨਰ ਮੈਂਬਰ |

ਕਮੇਟੀ ਦੀਆਂ ਸੀਮਾਵਾਂ ਅਤੇ ਅਧਿਕਾਰ ਹੇਠ ਅਨੁਸਾਰ ਹੋਣਗੇ:-

- 1) ਕਮੇਟੀ ਦਾ ਕਨਵੀਨਰ ਜ਼ਿਲਾ ਪੱਧਰੀ ਸਕਰੂਟਨ ਕਮੇਟੀ ਤੋਂ ਪ੍ਰਾਪਤ ਹੁੰਦੀਆਂ ਗੈਰ- ਸਰਕਾਰੀ ਸੰਸਥਾਵਾਂ ਦੀਆਂ ਵਿਸ਼ੇਸ਼ ਕੇਂਦਰੀ ਸਹਾਇਤਾ ਨਾਲ ਸਬੰਧਤ ਤਜਵੀਜ਼, ਡਾਇਰੈਕਟਰ ਸਮਾਜਿਕ ਨਿਆਂ, ਅਧਿਕਾਰਤਾ ਅਤੇ ਘੱਟਗਿਣਤੀ ਵਿਭਾਗ ਅਤੇ ਡਿਪਟੀ ਕਮਿਸ਼ਨਰਾਂ ਜਾਂ ਵਧੀਕ ਡਿਪਟੀ ਕਮਿਸ਼ਨਰਤ (ਵਿਕਾਸ) ਵੱਲੋਂ ਆਪਣੇ ਪੱਧਰ ਤੇ ਲਾਗੂ ਕਰਨ ਲਈ ਭੇਜੀਆਂ ਗਈਆਂ ਤਜਵੀਜ਼ਾਂ ਨੂੰ ਬਤੌਰ ਕਨਵੀਨਰ ਕਮੇਟੀ ਸਾਹਮਣੇ ਪੇਸ਼ ਕਰੇਗਾ।
- 2) ਕਮੇਟੀ ਦੀ ਹਰ ਮੀਟਿੰਗ ਤੋਂ ਬਾਅਦ ਮੀਟਿੰਗ ਦੀ ਕਾਰਵਾਈ ਜਾਰੀ ਕੀਤੀ ਜਾਵੇਗੀ ਜਿਸ ਵਿਚ ਪ੍ਰਵਾਨਗੀ ਲਈ ਸਿਫਾਰਸ਼ ਕੀਤੀਆਂ ਜਾਣ ਵਾਲੀਆਂ ਤਜਵੀਜ਼ਾਂ ਅਤੇ ਨਾ-ਮੰਨਜ਼ੂਰ ਕੀਤੀਆਂ ਜਾਣ ਵਾਲੀਆਂ ਤਜਵੀਜ਼ਾਂ ਸਬੰਧੀ ਜ਼ਿਲਾਵਾਈਜ਼ ਵਿਸਥਾਰ ਸ਼ਾਮਿਲ ਕੀਤਾ ਜਾਵੇਗਾ।
- 3) ਕਮੇਟੀ ਦੀ ਮੀਟਿੰਗ ਲੋੜ ਅਨੁਸਾਰ ਜਦੋਂ ਗੀ ਜਰੂਰਤ ਸਮਝੀ ਜਾਵੇਗੀ,ਕੀਤੀ ਜਾਵੇਗੀ।

- 4) ਕਮੇਟੀ ਵੱਲੋਂ ਸਿਫਾਰਸ਼ ਕੀਤੀਆਂ ਤਜਵੀਜ਼ਾਂ ਡਾਇਰੈਕਟਰ (ਐਸ.ਸੀ.ਐਸ.ਪੀ.-ਕਮ-ਸੰਯੁਕਤ ਸਕੱਤਰ ਨੂੰ ਤਜਵੀਜ਼ਾਂ ਦੀ ਪ੍ਰਵਾਨਗੀ ਲਈ ਅਗਲੇਰੀ ਕਾਰਵਾਈ ਹਿੱਤ ਪੇਸ਼ ਕੀਤੀਆਂ ਜਾਣਗੀਆਂ ।
- 5) ਕਮੇਟੀ ਦਾ ਕੋਰਮ ਤਿੰਨ ਮੈਂਬਰਾਂ ਦਾ ਹੋਵੇਗਾ।

ਕਿਰਪਾ ਸ਼ੰਕਰ ਸਰੋਜ, ਆਈ.ਏ.ਐਸ.
ਵਧੀਕ ਮੁੱਖ ਸਕੱਤਰ,
ਸਮਾਜਿਕ ਨਿਆਂ, ਅਧਿਕਾਰਤਾ ਅਤੇ ਘੱਟ ਗਿਣਤੀ
ਵਿਭਾਗ

ਨੰਬਰ ਖੋ.ਅ.2(ਐਸ.ਸੀ.ਏ.)/102/2020/2255

ਮਿਤੀ 7-8-2020

ਉਪਰੋਕਤ ਦਾ ਇੱਕ ਉਤਾਰਾ ਨਿੱਜੀ ਸਕੱਤਰ/ਸਮਾਜਿਕ ਨਿਆਂ, ਅਧਿਕਾਰਤਾ ਅਤੇ ਘੱਟ ਗਿਣਤੀ ਵਿਭਾਗ ਮੰਤਰੀ ਜੀ ਨੂੰ ਮਾਨਯੋਗ ਮੰਤਰੀ ਜੀ ਦੀ ਸੂਚਨਾ ਹਿੱਤ ਭੇਜਿਆ ਜਾਂਦਾ ਹੈ।

ਡਾਇਰੈਕਟਰ(ਐਸ.ਸੀ.ਐਸ.ਪੀ.)-ਕਮ-ਸੰਯੁਕਤ ਸਕੱਤਰ

ਨੰਬਰ ਖੋ.ਅ.2(ਐਸ.ਸੀ.ਏ.)/102/2020/2256

ਮਿਤੀ 7-8-2020

ਉਪਰੋਕਤ ਦਾ ਇੱਕ ਉਤਾਰਾ ਵਧੀਕ ਮੁੱਖ ਸਕੱਤਰ, ਸਮਾਜਿਕ ਨਿਆਂ, ਅਧਿਕਾਰਤਾ ਅਤੇ ਘੱਟ ਗਿਣਤੀ ਵਿਭਾਗ ਜੀ ਨੂੰ ਸੂਚਨਾ ਅਤੇ ਅਗਲੇਰੀ ਕਾਰਵਾਈ ਹਿੱਤ ਭੇਜਿਆ ਜਾਂਦਾ ਹੈ।

ਡਾਇਰੈਕਟਰ(ਐਸ.ਸੀ.ਐਸ.ਪੀ.)-ਕਮ-ਸੰਯੁਕਤ ਸਕੱਤਰ

ਨੰਬਰ ਖੋ.ਅ.2(ਐਸ.ਸੀ.ਏ.)/102/2020/2254

ਮਿਤੀ 7-8-2020

ਉਪਰੋਕਤ ਦਾ ਇੱਕ ਉਤਾਰਾ ਹੇਠ ਲਿਖਿਆਂ ਨੂੰ ਸੂਚਨਾ ਹਿੱਤ ਭੇਜਿਆ ਜਾਂਦਾ ਹੈ:-

- 1) ਡਾਇਰੈਕਟਰ, ਸਮਾਜਿਕ ਨਿਆਂ, ਅਧਿਕਾਰਤਾ ਅਤੇ ਘੱਟ ਗਿਣਤੀ ਵਿਭਾਗ।
- 2) ਡਿਪਟੀ ਕੰਟਰੋਲਰ (ਵਿੱਤ ਅਤੇ ਲੇਖਾ), ਡਾਇਰੈਕਟੋਰੇਟ ਸਮਾਜਿਕ ਨਿਆਂ, ਅਧਿਕਾਰਤਾ ਅਤੇ ਘੱਟ ਗਿਣਤੀ ਵਿਭਾਗ ।

ਡਾਇਰੈਕਟਰ(ਐਸ.ਸੀ.ਐਸ.ਪੀ.)-ਕਮ-ਸੰਯੁਕਤ ਸਕੱਤਰ

ਨੰਬਰ ਖੋ.ਅ.2(ਐਸ.ਸੀ.ਏ.)/102/2020/2254

ਮਿਤੀ 7-8-2020

ਉਪਰੋਕਤ ਦਾ ਇੱਕ ਉਤਾਰਾ ਸਮੂਹ ਡਿਪਟੀ ਡਾਇਰੈਕਟਰ ਅਤੇ ਖੋਜ ਅਫਸਰ, ਡਾਇਰੈਕਟੋਰੇਟ ਅਨੁਸੂਚਿਤ ਜਾਤੀਆਂ ਸਬ ਪਲਾਨ ਨੂੰ ਸੂਚਨਾ ਹਿੱਤ ਭੇਜਿਆ ਜਾਂਦਾ ਹੈ।

ਡਾਇਰੈਕਟਰ(ਐਸ.ਸੀ.ਐਸ.ਪੀ.)-ਕਮ-ਸੰਯੁਕਤ ਸਕੱਤਰ

ਪੰਜਾਬ ਸਰਕਾਰ
ਸਮਾਜਿਕ ਨਿਆਂ, ਅਧਿਕਾਰਤਾ ਅਤੇ ਘੱਟ ਗਿਣਤੀ ਵਿਭਾਗ
(ਡਾਇਰੈਕਟੋਰੇਟ ਆਫ ਸ਼ਡਿਊਲਡ ਕਾਸਟਸ ਸਬ ਪਲਾਨ)

ਨੰਬਰ ਖੋ.ਅ.2 (ਐਸ.ਸੀ.ਏ)/101/2020/

ਮਿਤੀ

ਇਸ ਵਿਭਾਗ ਦੇ ਨੰਬਰ: ਖੋ.ਅ.2 (ਐਸ.ਸੀ.ਏ)/102/2020/2254 ਮਿਤੀ 7.8.2020 ਰਾਹੀਂ ਗਰੀਬੀ ਰੇਖਾ ਤੋਂ ਹੇਠਾਂ ਰਹਿ ਰਹੇ ਅਨੁਸੂਚਿਤ ਜਾਤੀਆਂ ਦੇ ਪਰਿਵਾਰਾਂ ਦੇ ਆਰਥਿਕ ਵਿਕਾਸ ਲਈ ਭਾਰਤ ਸਰਕਾਰ ਤੋਂ ਪ੍ਰਾਪਤ ਹੁੰਦੀ ਵਿਸ਼ੇਸ਼ ਕੇਂਦਰੀ ਸਹਾਇਤਾ (SCA to SCSP) ਅਧੀਨ ਜਿਲ੍ਹਾ ਪੱਧਰ ਤੋਂ ਅਤੇ ਡਾਇਰੈਕਟਰ ਸਮਾਜਿਕ ਨਿਆਂ, ਅਧਿਕਾਰਤਾ ਅਤੇ ਘੱਟ ਗਿਣਤੀ ਵਿਭਾਗ ਤੋਂ ਪ੍ਰਾਪਤ ਹੁੰਦੀਆਂ ਤਜਵੀਜ਼ਾਂ ਨੂੰ ਘੋਖਣ ਅਤੇ ਫੰਡ ਜਾਰੀ ਕਰਨ ਲਈ ਸਿਫਾਰਸ਼ ਕਰਨ ਲਈ ਗਠਿਤ ਕੀਤੀ ਰਾਜ ਪੱਧਰੀ ਸਕਰੂਟਨੀ ਕਮੇਟੀ ਦਾ ਪੁਨਰਗਠਨ ਹੇਠ ਅਨੁਸਾਰ ਕੀਤਾ ਜਾਂਦਾ ਹੈ:-

ੳ)	ਸੀਨੀਅਰ ਮੋਸਟ ਡਿਪਟੀ ਡਾਇਰੈਕਟਰ, ਡਾਇਰੈਕਟੋਰੇਟ ਆਫ ਐਸ.ਸੀ.ਐਸ.ਪੀ।	ਚੇਅਰਮੈਨ
ਅ)	ਡਾਇਰੈਕਟਰ, ਡਾਇਰੈਕਟੋਰੇਟ ਆਫ ਐਸ.ਸੀ.ਐਸ.ਪੀ ਵਿੱਚ ਵਿਸ਼ੇਸ਼ ਕੇਂਦਰੀ ਸਹਾਇਤਾ ਨੂੰ ਡੀਲ ਕਰ ਰਹੇ ਡਿਪਟੀ ਡਾਇਰੈਕਟਰ।	ਮੈਂਬਰ
ੲ)	ਉੱਪ ਸਕੱਤਰ/ ਅਧੀਨ ਸਕੱਤਰ, ਪੰਜਾਬ ਸਰਕਾਰ, ਸਮਾਜਿਕ ਨਿਆਂ, ਅਧਿਕਾਰਤਾ ਅਤੇ ਘੱਟ ਗਿਣਤੀ ਵਿਭਾਗ।	ਮੈਂਬਰ
ਸ)	ਡਾਇਰੈਕਟਰ, ਡਾਇਰੈਕਟੋਰੇਟ ਆਫ ਐਸ.ਸੀ.ਐਸ.ਪੀ ਵਿੱਚ ਵਿਸ਼ੇਸ਼ ਕੇਂਦਰੀ ਸਹਾਇਤਾ ਨੂੰ ਡੀਲ ਕਰ ਰਹੇ ਤਕਨੀਕੀ ਸਹਾਇਕ।	ਮੈਂਬਰ
ਹ)	ਡਾਇਰੈਕਟਰ, ਡਾਇਰੈਕਟੋਰੇਟ ਆਫ ਐਸ.ਸੀ.ਐਸ.ਪੀ ਵਿੱਚ ਵਿਸ਼ੇਸ਼ ਕੇਂਦਰੀ ਸਹਾਇਤਾ ਨੂੰ ਡੀਲ ਕਰ ਰਹੇ ਖੋਜ ਅਫਸਰ	ਕਨਵੀਨਰ ਮੈਂਬਰ

ਘੱਟ ਤੋਂ ਘੱਟ 4 ਮੈਂਬਰਾਂ ਨਾਲ ਕਮੇਟੀ ਦਾ ਕੋਰਮ (quorum) ਪੂਰਾ ਮੰਨਿਆ ਜਾਵੇਗਾ।

ਕਮੇਟੀ ਦੀਆਂ ਬਾਕੀ ਸੀਮਾਵਾਂ ਅਤੇ ਅਧਿਕਾਰ ਇਸ ਵਿਭਾਗ ਦੇ ਪੱਤਰ ਨੰਬਰ: ਖੋ.ਅ.2 (ਐਸ.ਸੀ.ਏ)/102/2020/2254 ਮਿਤੀ 7.8.2020 ਅਨੁਸਾਰ ਹੀ ਹੋਣਗੇ।

ਕ੍ਰਿਪਾ ਸ਼ੰਕਰ ਸਰੋਜ, ਆਈ.ਏ.ਐਸ.
ਵਧੀਕ ਮੁੱਖ ਸਕੱਤਰ,
ਸਮਾਜਿਕ ਨਿਆਂ, ਅਧਿਕਾਰਤਾ ਅਤੇ ਘੱਟ ਗਿਣਤੀ ਵਿਭਾਗ

ਨੰਬਰ: ਖੋ.ਅ.2 (ਐਸ.ਸੀ.ਏ)/101/2020/2254

ਮਿਤੀ

ਉਪਰੋਕਤ ਦਾ ਇੱਕ ਉਤਾਰਾ ਨਿੱਜੀ ਸਕੱਤਰ/ਸਮਾਜਿਕ ਨਿਆਂ, ਅਧਿਕਾਰਤਾ ਅਤੇ ਘੱਟ ਗਿਣਤੀ ਵਿਭਾਗ ਮੰਤਰੀ ਜੀ ਨੂੰ ਮਾਨਯੋਗ ਮੰਤਰੀ ਜੀ ਦੀ ਸੂਚਨਾ ਹਿੱਤ ਭੇਜਿਆ ਜਾਂਦਾ ਹੈ।

ਡਾਇਰੈਕਟਰ (ਐਸ.ਸੀ.ਐਸ.ਪੀ)-ਕਮ-ਸੰਯੁਕਤ ਸਕੱਤਰ

ਨੰਬਰ: ਖੋ.ਅ.2 (ਐਸ.ਸੀ.ਏ)/101/2020/2254

ਮਿਤੀ

ਉਪਰੋਕਤ ਦਾ ਇੱਕ ਉਤਾਰਾ ਵਧੀਕ ਮੁੱਖ ਸਕੱਤਰ, ਸਮਾਜਿਕ ਨਿਆਂ, ਅਧਿਕਾਰਤਾ ਅਤੇ ਘੱਟ ਗਿਣਤੀ ਵਿਭਾਗ ਜੀ ਨੂੰ ਸੂਚਨਾ ਅਤੇ ਅਗਲੇਰੀ ਕਾਰਵਾਈ ਹਿੱਤ ਭੇਜਿਆ ਜਾਂਦਾ ਹੈ।

ਡਾਇਰੈਕਟਰ (ਐਸ.ਸੀ.ਐਸ.ਪੀ)-ਕਮ-ਸੰਯੁਕਤ ਸਕੱਤਰ

ਨੰਬਰ: ਖੋ.ਅ.2 (ਐਸ.ਸੀ.ਏ)/101/2020/2254

ਮਿਤੀ

ਉਪਰੋਕਤ ਦਾ ਇੱਕ ਉਤਾਰਾ ਹੇਠ ਲਿਖਿਆ ਨੂੰ ਸੂਚਨਾ ਹਿੱਤ ਭੇਜਿਆ ਜਾਂਦਾ ਹੈ:-

- 1) ਡਾਇਰੈਕਟੋਰੇਟ, ਸਮਾਜਿਕ ਨਿਆਂ, ਅਧਿਕਾਰਤਾ ਅਤੇ ਘੱਟ ਗਿਣਤੀ ਵਿਭਾਗ ।
- 2) ਡਿਪਟੀ ਕੰਟਰੋਲਰ (ਵਿੱਤ ਅਤੇ ਲੇਖਾ), ਡਾਇਰੈਕਟੋਰੇਟ ਸਮਾਜਿਕ ਨਿਆਂ, ਅਧਿਕਾਰਤਾ ਅਤੇ ਘੱਟ ਗਿਣਤੀ ਵਿਭਾਗ।

ਡਾਇਰੈਕਟਰ (ਐਸ.ਸੀ.ਐਸ.ਪੀ)-ਕਮ-ਸੰਯੁਕਤ ਸਕੱਤਰ

ਨੰਬਰ: ਖੋ.ਅ.2 (ਐਸ.ਸੀ.ਏ)/101/2020/2254

ਮਿਤੀ

ਉਪਰੋਕਤ ਦਾ ਇੱਕ ਉਤਾਰਾ ਸਮੂਹ ਡਿਪਟੀ ਡਾਇਰੈਕਟਰ ਅਤੇ ਖੋਜ ਅਫਸਰ, ਡਾਇਰੈਕਟੋਰੇਟ ਅਨੁਸੂਚਿਤ ਜਾਤੀਆਂ ਸਬ ਪਲਾਨ ਨੂੰ ਸੂਚਨਾ ਹਿੱਤ ਭੇਜਿਆ ਜਾਂਦਾ ਹੈ।

ਡਾਇਰੈਕਟਰ (ਐਸ.ਸੀ.ਐਸ.ਪੀ)-ਕਮ-ਸੰਯੁਕਤ ਸਕੱਤਰ

ਗ੍ਰਾਂਟ- ਇਨ-ਏਡ ਲਈ ਅਰਜ਼ੀ ਫਾਰਮ

ਭਾਗ-1

(ਸਬੰਧਤ ਗੈਰ-ਸਰਕਾਰੀ ਸੰਸਥਾ ਵੱਲੋਂ ਭਰਿਆ ਜਾਵੇ)

1.	ਓ) ਗੈਰ-ਸਰਕਾਰੀ ਸੰਸਥਾ/ਵਲੰਟਰੀ ਸੰਸਥਾ/ਟਰੱਸਟ ਦਾ ਨਾਮ ਅ) ਕੀ ਗੈਰ-ਸਰਕਾਰੀ ਸੰਸਥਾ/ਵਲੰਟਰੀ ਸੰਸਥਾ ਕਿਸੇ ਅਥਾਰਟੀ ਨਾਲ ਰਜਿਸਟਰਡ ਹੈ ਏ) ਜੇਕਰ ਹਾਂ, ਤਾਂ ਅਥਾਰਟੀ ਦਾ ਨਾਮ ਸ) ਰਜਿਸਟ੍ਰੇਸ਼ਨ ਨੰ: ਅਤੇ ਮਿਤੀ (ਕਾਪੀ ਨੱਥੀ ਕੀਤੀ ਜਾਵੇ) ਹ) ਡਾਕ ਦਾ ਪੂਰਾ ਪਤਾ ਕ) ਫੈਕਸ ਨੰਬਰ ਖ) ਈਮੇਲ ਦਾ ਐਡਰੈਸ	
2.	ਅਨੁਲੱਗ-ਜ-1 ਅਨੁਸਾਰ ਗਵਰਨਿੰਗ ਬੋਰਡ/ਕਾਰਜਕਾਰੀ ਮੈਂਬਰਾਂ ਦੀ ਸੂਚੀ	
3.	ਓ) ਮੁੱਖ ਕਾਰਜਕਰਤਾ ਦਾ ਨਾਮ ਅ) ਅਹੁੱਦਾ ਏ) ਪੂਰਾ ਪਤਾ ਸ) ਫੋਨ ਨੰਬਰ (ਮੋਬਾਇਲ ਅਤੇ ਲੈਂਡਲਾਈਨ)	
4.	ਤਾਜ਼ਾ ਬੈਲੈਂਸ ਸ਼ੀਟ ਅਨੁਸਾਰ ਸੰਸਥਾ ਦੀ ਸੰਪਤੀ ਦੀ ਮੌਜੂਦਾ ਕੀਮਤ	
5.	ਪਿਛਲੇ ਤਿੰਨ ਸਾਲਾਂ ਦੀ ਟਰਨਓਵਰ (ਸਾਲਵਾਰ)	
6.	ਕੀ ਗੈਰ-ਸਰਕਾਰੀ ਸੰਸਥਾ ਨੀਤੀ ਦਰਪਨ ਪੋਰਟਲ ਉਪਰ ਰਜਿਸਟਰਡ ਹੈ (ਹਾਂ/ਨਾਂਹ) ਜੇ ਹਾਂ ਤਾਂ ਵਿਲੱਖਣ ਸ਼ਨਾਖਤੀ ਨੰਬਰ (UID) ਦੱਸਿਆ ਜਾਵੇ (ਰਜਿਸਟ੍ਰੇਸ਼ਨ ਨੰਬਰ ਦੀ ਕਾਪੀ ਨੱਥੀ ਕੀਤੀ ਜਾਵੇ)	
7.	ਪਿਛਲੇ ਪੰਜ ਸਾਲਾਂ ਦੌਰਾਨ ਜਿਸ ਸਮੇਂ ਤੋਂ ਕੋਈ ਗ੍ਰਾਂਟ ਪ੍ਰਾਪਤ ਹੋਈ ਹੈ ਤਾਂ ਉਸ ਸਕੀਮ/ਪ੍ਰੋਜੈਕਟ ਦਾ ਨਾਮ	
8.	ਲਾਗੂ ਕੀਤੇ ਗਏ ਪ੍ਰੋਜੈਕਟਾਂ ਦਾ ਵੇਰਵਾ (ਅਨੁਲੱਗ-ਜ-2 ਵਿੱਚ)	
9.	ਪਿਛਲੇ ਪੰਜ ਸਾਲਾਂ ਦੌਰਾਨ ਜਿਸ ਸਮੇਂ ਤੋਂ ਕੋਈ ਗ੍ਰਾਂਟ ਪ੍ਰਾਪਤ ਹੋਈ ਹੈ ਤਾਂ ਉਸ ਸਕੀਮ/ਪ੍ਰੋਜੈਕਟ ਦਾ ਨਾਮ	
10.	ਓ) ਕੀ ਮੌਜੂਦਾ ਸਮੇਂ ਕੇਂਦਰ ਸਰਕਾਰ/ਰਾਜ ਸਰਕਾਰ ਜਾਂ ਕਿਸੇ ਹੋਰ ਅਦਾਰੇ ਸਮੇਤ ਅੰਤਰਰਾਸ਼ਟਰੀ ਅਦਾਰੇ ਦੀ ਕੋਈ ਸਕੀਮ ਜਾਂ ਪ੍ਰੋਜੈਕਟ ਲਾਗੂ ਕੀਤਾ ਜਾ ਰਿਹਾ ਹੈ। ਜੇਕਰ ਹਾਂ ਤਾਂ ਅਦਾਰੇ ਅਤੇ ਪ੍ਰੋਜੈਕਟ ਦਾ ਨਾਮ ਅਤੇ ਕੰਮ ਸ਼ੁਰੂ ਕਰਨ ਅਤੇ ਖਤਮ ਕਰਨ ਦੀ ਮਿਤੀ	

	ਅ) ਜੇਕਰ ਹਾਂ ਤਾਂ ਅਨੁਲੱਗ-ਜ-3 ਵਿੱਚ ਵਿਸਥਾਰ ਦਰਸਾਇਆ ਜਾਵੇ	
11.	ਮੌਜੂਦਾ ਪ੍ਰੋਜੈਕਟ ਦਾ ਵਿਸਥਾਰ ਓ) ਕੁੱਲ ਲਾਗਤ (ਫੰਡਿੰਗ ਪੈਟਰਨ) ਅ) ਪ੍ਰੋਜੈਕਟ ਦਾ ਮੰਤਵ ਬ) ਪ੍ਰੋਜੈਕਟ ਦੇ ਕੰਪੋਨੈਂਟ ਸਮੇਤ ਯੂਨਿਟ ਕਾਸਟਸ ਸ) ਜਿਸ ਇਲਾਕੇ ਵਿੱਚ ਪ੍ਰੋਜੈਕਟ ਲਾਗੂ ਕੀਤਾ ਜਾ ਰਿਹਾ ਹੈ (ਪਿੰਡ/ਬਲਾਕ/ਜ਼ਿਲ੍ਹਾ) ਹ) ਉਸ ਇਲਾਕੇ ਦੀ ਕੁੱਲ ਅਬਾਦੀ ਕ) ਇਲਾਕੇ ਦੀ ਅਨੁਸੂਚਿਤ ਜਾਤੀਆਂ ਦੀ ਕੁੱਲ ਅਬਾਦੀ ਖ) ਪ੍ਰੋਜੈਕਟ ਰਿਪੋਰਟ ਦੀ ਕਾਪੀ ਨੱਥੀ ਕੀਤੀ ਜਾਵੇ (ਪੰਜ ਸਫਿਆਂ ਤੋਂ ਵੱਧ ਨਾ ਹੋਵੇ) ਗ) ਜਿਸ ਇਲਾਕੇ ਵਿੱਚ ਪ੍ਰੋਜੈਕਟ ਲਾਗੂ ਕੀਤਾ ਜਾ ਰਿਹਾ ਹੈ ਕੀ ਉਹ ਇਲਾਕਾ ਪ੍ਰਧਾਨ ਮੰਤਰੀ ਆਦਰਸ਼ ਗ੍ਰਾਮ ਯੋਜਨਾ ਅਧੀਨ ਕਵਰ ਹੁੰਦਾ ਹੈ। ਘ) ਗੈਰ-ਸਰਕਾਰੀ ਸੰਸਥਾ ਦੇ ਸਦਰ ਮੁਕਾਮ ਤੋਂ ਪ੍ਰੋਜੈਕਟ ਦੇ ਇਲਾਕੇ ਦੀ ਦੂਰੀ	
12.	ਲਾਭਪਾਤਰੀਆਂ ਦੀ ਸ਼ਨਾਖਤ ਦੀ ਵਿਧੀ	
13.	ਜੇਕਰ ਪ੍ਰਵਾਨਗੀ ਦੇ ਦਿੱਤੀ ਜਾਂਦੀ ਹੈ ਤਾਂ ਆਈਟਮਾਂ ਦੀ ਖਰੀਦ ਕਿਸ ਤਰ੍ਹਾਂ ਕੀਤੀ ਜਾਵੇਗੀ (ਪ੍ਰਤੀਯੋਗੀ ਬੋਲੀ ਰਾਹੀਂ, ਓਪਨ ਟੈਂਡਰਿੰਗ ਰਾਹੀਂ ਜਾਂ ਜੈਮ ਪੋਰਟਲ ਰਾਹੀਂ)	
14.	ਆਈਟਮਾਂ ਦਾ ਮਿਆਰ ਕਿਸ ਤਰ੍ਹਾਂ ਯਕੀਨੀ ਬਣਾਇਆ ਜਾਵੇਗਾ	
15.	ਆਈਟਮਾਂ ਦੀ ਵੰਡ ਕਿਸ ਤਰ੍ਹਾਂ ਕੀਤੀ ਜਾਵੇਗੀ	
16.	ਪ੍ਰੋਜੈਕਟ ਨੂੰ ਲਾਗੂ ਕਰਨ ਦੀ ਸਮਾਂ-ਸਾਰਣੀ (ਨਹੀਂ ਤਾਂ ਦੰਡ ਵਿਆਜ਼ ਵਸੂਲਿਆ ਜਾਵੇਗਾ ਜੋ ਗੈਰ-ਸਰਕਾਰੀ ਸੰਸਥਾ ਦੇ ਨਿੱਜੀ ਖਾਤੇ ਵਿੱਚੋਂ ਹੋਵੇਗਾ)	
17.	ਕੀ ਸੰਸਥਾ ਕਿਸੇ ਸਮੇਂ ਕੇਂਦਰ ਸਰਕਾਰ ਜਾਂ ਰਾਜ ਸਰਕਾਰ ਜਾਂ ਕਿਸੇ ਹੋਰ ਅਦਾਰੇ ਵੱਲੋਂ ਬਲੈਕ ਲਿਸਟ ਕੀਤੀ ਗਈ ਹੈ।	
18.	ਮੌਜੂਦਾ ਪ੍ਰੋਜੈਕਟ ਦੀ ਵਿੱਤੀ ਦੇਣਦਾਰੀ ਓ) ਵਿਸ਼ੇਸ਼ ਕੇਂਦਰੀ ਸਹਾਇਤਾ ਵਿੱਚੋਂ ਅ) ਗੈਰ-ਸਰਕਾਰੀ ਸੰਸਥਾ/ਵਲੰਟਰੀ ਸੰਸਥਾ/ਟਰੱਸਟ ਵੱਲੋਂ ਬ) ਕੁੱਲ	
19.	ਸੰਸਥਾ ਵੱਲੋਂ ਅਨੁਲੱਗ-ਜ-4 ਵਿੱਚ ਹਲਫੀਆ ਬਿਆਨ ਦਿੱਤਾ ਜਾਵੇ	

ਅਰਜ਼ੀ ਨਾਲ ਲਗਾਏ ਜਾਣ ਵਾਲੇ ਦਸਤਾਵੇਜ਼		
1.	ਰਜਿਸਟ੍ਰੇਸ਼ਨ ਸਰਟੀਫਿਕੇਟ ਦੀ ਕਾਪੀ	
2.	ਪਿਛਲੇ 5 ਸਾਲਾਂ ਦੀ ਬੈਲੇਂਸ ਸ਼ੀਟ ਦੀ ਕਾਪੀ ਜੋ ਚਾਰਟਡ ਅਕਾਊਂਟੈਂਟ ਵੱਲੋਂ ਤਸਦੀਕ ਹੋਵੇ	
3.	ਪਿਛਲੇ 5 ਸਾਲਾਂ ਦੀਆਂ ਸਾਲਾਨਾ ਰਿਪੋਰਟਾਂ। ਜੇਕਰ ਸਾਲਾਨਾ ਰਿਪੋਰਟਾਂ ਤਿਆਰ ਨਹੀਂ ਕੀਤੀਆਂ ਗਈਆਂ ਤਾਂ ਪਿਛਲੇ 5 ਸਾਲਾਂ ਦੌਰਾਨ ਕੀਤੇ ਗਏ ਕੰਮਾਂ ਦਾ ਸਾਲਵਾਰ ਵੇਰਵਾ (ਅਨੁਲੱਗ-ਜ-2 ਵਿੱਚ)	
4.	ਮੌਜੂਦਾ ਸਮੇਂ ਲਾਗੂ ਕੀਤੇ ਜਾ ਰਹੇ ਪ੍ਰੋਜੈਕਟਾਂ ਦਾ ਵੇਰਵਾ (ਅਨੁਲੱਗ-ਜ-3 ਵਿੱਚ)	

ਅਧਿਕਾਰਤ ਵਿਅਕਤੀ ਦੇ ਹਸਤਾਖਰ
ਨਾਮ:

ਭਾਗ-2

ਜ਼ਿਲ੍ਹਾ ਪੱਧਰੀ ਸਕੂਟਨੀ ਕਮੇਟੀ ਦੁਆਰਾ ਭਰਿਆ ਜਾਣਾ ਹੈ	
1.	ਜਨਸ਼ਕਤੀ ਦਾ ਵਿਸਥਾਰ (ਨਾਮ, ਪਿਤਾ ਦਾ ਨਾਮ, ਪਤੀ ਦਾ ਨਾਮ)
	<p>ੳ) ਟੈਲੀਫੋਨ ਨੰਬਰ, ਆਧਾਰ ਨੰਬਰ, ਵਿਦਿਅਕ ਯੋਗਤਾ ਆਦਿ</p> <p>ਅ) ਸਰਕਾਰੀ ਨੌਕਰ ਜਾਂ ਪ੍ਰਾਈਵੇਟ ਵਿਅਕਤੀ (ਹਰ ਨਾਮ ਦੇ ਸਾਹਮਣੇ ਦਰਸਾਇਆ ਜਾਵੇ)</p> <p>ੲ) ਕੀ ਅਨੁਸੂਚਿਤ ਜਾਤੀਆਂ ਦੀ ਸਹਾਇਤਾ ਸਬੰਧੀ ਕੋਈ ਪੁਰਾਣਾ ਤਜਰਬਾ ਹੈ?</p> <p>ਸ) ਕੀ ਵਿਸ਼ੇਸ਼ ਕੇਂਦਰੀ ਸਹਾਇਤਾ ਪ੍ਰੋਗਰਾਮ ਅਧੀਨ ਅਨੁਸੂਚਿਤ ਜਾਤੀਆਂ ਦੀ ਸਹਾਇਤਾ ਸਬੰਧੀ ਕੋਈ ਪੁਰਾਣਾ ਤਜਰਬਾ ਹੈ? ਜੇਕਰ ਹਾਂ ਤਾਂ ਵਿਸਥਾਰ ਵਿੱਚ ਦੱਸਿਆ ਜਾਵੇ।</p> <p>ਹ) ਲਾਭਪਾਤਰੀਆਂ ਦੀ ਸ਼ਨਾਖਤ ਲਈ ਤਇਨਾਤ ਕੀਤੇ ਜਾਣ ਵਾਲੇ ਵਿਅਕਤੀਆਂ ਦਾ ਵੇਰਵਾ</p> <p>ਕ) ਇਹ ਸੰਸਥਾ/ਦਫ਼ਤਰ ਲਾਭਪਾਤਰੀਆਂ ਨੂੰ ਟੂਲ ਕਿੱਟਾਂ ਆਦਿ ਦੀ ਵੰਡ ਕਿਸ ਤਰ੍ਹਾਂ ਕਰੇਗਾ?</p> <p>ਖ) ਕੀ ਲਾਭਪਾਤਰੀਆਂ ਨੂੰ ਟੂਲ ਕਿੱਟਾਂ ਇੱਕ ਦਿਨ ਵਿੱਚ, ਇੱਕੋ ਹੀ ਥਾਂ ਤੋਂ ਮੁਹੱਈਆ ਕਰਵਾਈਆਂ ਜਾਣਗੀਆਂ ਜਾਂ ਲਾਭਪਾਤਰੀ ਨੂੰ ਟੂਲ ਕਿੱਟਾਂ ਲੈਣ ਲਈ ਕਿਸੇ ਅਫ਼ਸਰ ਕੋਲ ਜਾਂ ਕਿਸੇ ਦਫ਼ਤਰ ਵਿੱਚ ਜਾਣਾ ਪਵੇਗਾ?</p> <p>ਗ) ਟੂਲ ਕਿੱਟਾਂ ਦੇ ਮਿਆਰ ਨੂੰ ਯਕੀਨੀ ਬਨਾਉਣ ਲਈ ਕਿਹੜਾ ਢੰਗ ਅਪਣਾਇਆ ਜਾਵੇਗਾ ਅਤੇ ਟੂਲ ਕਿੱਟਾਂ ਦੇ ਮਿਆਰ, ਪ੍ਰਤੀਯੋਗੀ ਕੀਮਤ ਅਤੇ ਪ੍ਰਤੀਯੋਗੀ ਬੋਲੀ ਲਈ ਕੌਣ ਜ਼ਿੰਮੇਵਾਰ ਹੋਵੇਗਾ?</p>

ਭਾਗ-3

1.	ਸਕੂਟਨੀ ਕਮੇਟੀ ਦੀ ਮੀਟਿੰਗ ਦੀ ਮਿਤੀ ਜਿਸ ਵਿੱਚ ਪ੍ਰੋਜੈਕਟ ਨੂੰ ਵਿਚਾਰਿਆ ਗਿਆ (ਮੀਟਿੰਗ ਦੀ ਕਾਰਵਾਈ ਨੱਥੀ ਕੀਤੀ ਜਾਵੇ)
2.	ਸਕੂਟਨੀ ਕਮੇਟੀ ਦੀ ਟਿਪਣੀ, ਜੇ ਕੋਈ ਹੋਵੇ
3.	ਕੀ ਤਜਵੀਜ਼ ਕਮੇਟੀ ਦੇ ਮੈਂਬਰਾਂ ਦੁਆਰਾ ਪ੍ਰਤੀ ਹਸਤਾਖਰ ਕੀਤੀ ਗਈ ਹੈ
4.	ਸਕੂਟਨੀ ਕਮੇਟੀ ਦੁਆਰਾ ਲਗਾਈਆ ਗਈਆ ਸ਼ਰਤਾਂ, ਜੇ ਕੋਈ ਹੋਣ

ਸਕੂਟਨੀ ਕਮੇਟੀ ਦੇ ਚੇਅਰਮੈਨ ਦੇ ਹਸਤਾਖਰ (ਮੋਹਰ ਸਮੇਤ)

ਗਵਰਨਿੰਗ ਬਾਡੀ/ਕਾਰਜਕਾਰੀ ਕਮੇਟੀ ਦੇ ਮੌਜੂਦਾ ਮੈਂਬਰਾਂ ਦੀ ਸੂਚੀ

ਲੜੀ ਨੰ:	ਨਾਮ	ਅਹੁਦਾ (ਚੇਅਰਮੈਨ/ ਸਕੱਤਰ/ ਮੈਂਬਰ ਆਦਿ)	ਵਿਦਿਅਕ ਯੋਗਤਾ	ਕਿੱਤਾ	ਗੈਰ-ਸਰਕਾਰੀ ਸੰਸਥਾ/ ਵਲੰਟਰੀ ਸੰਸਥਾ/ ਟਰੱਸਟ ਵਿੱਚ ਸ਼ਾਮਲ ਹੋਣ ਦੀ ਮਿਤੀ	ਕੀ ਚੇਅਰਮੈਨ/ਸਕੱਤਰ/ਮੈਂਬਰ ਕਿਸੇ ਹੋਰ ਗੈਰ-ਸਰਕਾਰੀ ਸੰਸਥਾ ਦੇ ਮੈਂਬਰ ਵੀ ਹਨ? ਜੇ ਹਨ ਤਾਂ ਸੰਸਥਾ ਦਾ ਵੇਰਵਾ ਅਤੇ ਪੂਰਾ ਪਤਾ
1	2	3	4	5	6	7

ਅਨੁਲੱਗ- ਚ-2

ਸੰਸਥਾ ਦੀਆਂ ਪਿਛਲੇ ਪੰਜ ਸਾਲਾਂ ਦੀਆਂ ਗਤੀਵਿਧੀਆਂ

ਸਾਲ	ਗਤੀਵਿਧੀ ਦਾ ਨਾਮ	ਪ੍ਰੋਜੈਕਟ ਦਾ ਨਾਮ	ਸਥਾਨ ਜਿਥੇ ਪ੍ਰੋਜੈਕਟ ਲਾਗੂ ਕੀਤਾ ਗਿਆ (ਪਿੰਡ/ਤਹਿਸੀਲ/ਜ਼ਿਲ੍ਹਾ)	ਖਰਚਾ (ਸਾਲਵਾਰ)	ਫੰਡਿੰਗ ਦਾ ਸੋਮਾ	ਕਵਰ ਕੀਤੇ ਲਾਭਪਾਤਰੀ (ਸਾਲਵਾਰ)	ਨਿਪੁੰਨਤਾ ਵਿਕਾਸ ਪ੍ਰੋਗਰਾਮ ਦੀ ਸੂਰਤ ਵਿੱਚ ਸਵੈ-ਰੁਜ਼ਗਾਰ/ ਸਰਕਾਰੀ ਜਾਂ ਪ੍ਰਾਈਵੇਟ ਅਦਾਰਿਆਂ ਵਿੱਚ ਪਲੇਸਮੈਂਟ ਦਾ ਵੇਰਵਾ
1	2	3	4	5	6	7	8

ਅਨੁਲੱਗ- ਚ-3

ਮੌਜੂਦਾ ਸਮੇਂ ਲਾਗੂ ਕੀਤੇ ਜਾ ਰਹੇ ਪ੍ਰੋਜੈਕਟਾਂ ਦਾ ਵੇਰਵਾ

ਸਾਲ	ਪ੍ਰੋਜੈਕਟ ਦਾ ਨਾਮ	ਪ੍ਰੋਜੈਕਟ ਦੀ ਕਿਸਮ	ਸਥਾਨ ਜਿਥੇ ਪ੍ਰੋਜੈਕਟ ਲਾਗੂ ਕੀਤਾ ਗਿਆ (ਪਿੰਡ/ਤਹਿਸੀਲ/ਜ਼ਿਲ੍ਹਾ)	ਪ੍ਰੋਜੈਕਟ ਸ਼ੁਰੂ ਕਰਨ ਅਤੇ ਖਤਮ ਕਰਨ ਦੀ ਮਿਤੀ	ਫੰਡਿੰਗ ਦਾ ਸੋਮਾ	ਸੈਂਕੜਨ ਕੀਤੀ ਰਾਸ਼ੀ	ਪ੍ਰਾਪਤ ਹੋਈ ਗ੍ਰਾਂਟ	ਖਰਚ ਕੀਤੀ ਗ੍ਰਾਂਟ	ਕਵਰ ਕੀਤੇ ਲਾਭਪਾਤਰੀ	ਨਿਪੁੰਨਤਾ ਵਿਕਾਸ ਪ੍ਰੋਗਰਾਮ ਦੀ ਸੂਰਤ ਵਿੱਚ ਸਵੈ-ਰੁਜ਼ਗਾਰ/ ਸਰਕਾਰੀ ਜਾਂ ਪ੍ਰਾਈਵੇਟ ਅਦਾਰਿਆਂ ਵਿੱਚ ਪਲੇਸਮੈਂਟ ਦਾ ਵੇਰਵਾ
1	2	3	4	5	6	7	8	9	10	11

ਹਲਫੀਆ ਬਿਆਨ

ਮੈਂ

ਮੈਂ..... ਪੁੱਤਰ/ਪੁੱਤਰੀ/ਪਤਨੀ ਖ਼ੀ..... ਵਾਸੀ
..... ਬਿਆਨ ਕਰਦਾ/ਕਰਦੀ ਹਾਂ ਕਿ ਮੈਂ ਸਰਕਾਰ ਦੁਆਰਾ ਪ੍ਰਵਾਨਤ
ਸੀਮਾਵਾਂ/ਊਰਤਾਂ ਦੀ ਪਾਲਣਾ ਕਰਦੇ ਹੋਏ ਪ੍ਰੋਜੈਕਟ ਨੂੰ ਮੁਕੰਮਲ ਕਰਨਾ ਯਕੀਨੀ ਬਣਾਵਾਂਗਾ/ਬਣਾਵਾਂਗੀ ਅਤੇ
ਯੋਗ ਲਾਭਪਾਤਰੀਆਂ ਦੀ ਚੋਣ ਕੀਤੀ ਜਾਵੇਗੀ ਅਤੇ ਉਨ੍ਹਾਂ ਨੂੰ ਲੋੜੀਂਦੀ ਸਿਖਲਾਈ ਆਦਿ ਵੀ ਦਿੱਤੀ ਜਾਵੇਗੀ।

ਮੈਂ ਹਲਫ ਕਰਦਾ/ਕਰਦੀ ਹਾਂ ਕਿ ਮੈਂ ਪ੍ਰਤੀਯੋਗੀ ਬੋਲੀ/ਪ੍ਰਤੀਯੋਗੀ ਕੀਮਤਾਂ ਦਾ ਢੰਗ ਅਪਣਾਉਂਦੇ
ਹੋਏ ਉੱਚ ਮਿਆਰ ਦੀਆਂ ਟੂੱਲ ਕਿੱਟਾਂ/ਸਮਾਨ ਖਰੀਦਾਂਗਾਂ/ਖਰੀਦਾਂਗੀ।

ਜੇਕਰ ਟੂੱਲ ਕਿੱਟਾਂ/ਸਮਾਨ ਦੇ ਮਿਆਰ ਜਾਂ ਕੀਮਤ ਸਬੰਧੀ ਕੋਈ ਮਸਲਾ ਖੜਾ ਹੁੰਦਾ ਹੈ ਤਾਂ ਮੈਂ
ਸਾਰੀ ਰਾਈ ਪੰਜਾਬ ਸਰਕਾਰ (ਡਾਇਰੈਕਟੋਰੇਟ ਆਫ ਐਸ.ਸੀ.ਐਸ.ਪੀ.) ਨੂੰ ਵਾਪਿਸ ਮੋੜਾਂਗਾ/ਮੋੜਾਂਗੀ।

ਬਿਆਨਕਰਤਾ

ਅਨੁਲੱਗ-ਛ

ਫਾਇਲ ਨੰ: ਡੀ.ਐਸ.ਸੀ.ਪੀ.-ਐਸ.ਸੀ.ਏ.ਐਮ.ਆਈ.ਐਸ.ਸੀ/1/2021-ਐਸ.ਸੀ.ਏ.ਐਸ.ਸੀ.ਐਸ.ਪੀ.-ਐਸ.ਜੇ.ਈ.ਏ.ਐਮ-ਪਾਰਟ
(1)/352091/2022

ਪੰਜਾਬ ਸਰਕਾਰ

ਸਮਾਜਿਕ ਨਿਆਂ, ਅਧਿਕਾਰਤਾ ਅਤੇ ਘੱਟ ਗਿਣਤੀ ਵਿਭਾਗ

(ਡਾਇਰੈਕਟੋਰੇਟ ਆਫ ਸਡਿਊਲਡ ਕਾਸਟਸ ਸਬ ਪਲਾਨ)

ਐਸ.ਸੀ.ਓ. 6, ਫੇਜ਼-1, ਐਸ.ਏ.ਐਸ ਨਗਰ (ਮੁਹਾਲੀ)।

ਫੋਨ ਨੰ. 0172-2220804 ਈਮੇਲ dir.scsp@punjab.gov.in

ਸੇਵਾ ਵਿਖੇ

- 1) ਰਾਜ ਦੇ ਸਮੂਹ ਡਿਪਟੀ ਕਮਿਸ਼ਨਰ।
- 2) ਰਾਜ ਦੇ ਸਮੂਹ ਵਧੀਕ ਡਿਪਟੀ ਕਮਿਸ਼ਨਰ (ਵਿਕਾਸ)।
- 3) ਰਾਜ ਦੇ ਸਮੂਹ ਜਿਲ੍ਹਾ ਸਮਾਜਿਕ ਨਿਆਂ ਅਤੇ ਅਧਿਕਾਰਤਾ ਅਫਸਰ।

ਮਿਤੀ: ਐਸ.ਏ.ਐਸ ਨਗਰ , 28 ਅਪ੍ਰੈਲ, 2022

ਵਿਸ਼ਾ:- ਸਮਾਜਿਕ ਨਿਆਂ ਤੇ ਅਧਿਕਾਰਤਾ ਮੰਤਰਾਲਾ, ਭਾਰਤ ਸਰਕਾਰ ਤੋਂ ਅਨੁਸੂਚਿਤ ਜਾਤੀਆਂ ਦੇ ਬੀ.ਪੀ.ਐਲ. ਪਰਿਵਾਰਾਂ ਦੇ ਆਰਥਿਕ ਵਿਕਾਸ ਲਈ 100% ਗ੍ਰਾਂਟ ਵੱਜੋਂ ਪ੍ਰਾਪਤ ਹੁੰਦੀ ਵਿਸ਼ੇਸ਼ ਕੇਂਦਰੀ ਸਹਾਇਤਾ ਅਧੀਨ ਗੈਰ-ਸਰਕਾਰੀ ਸੰਸਥਾਵਾਂ ਦੀਆਂ ਤਜਵੀਜ਼ਾਂ ਸਿਫਾਰਸ਼ ਕਰਨ ਲਈ ਅਗਵਾਈ ਲੀਹਾਂ ਸਬੰਧੀ।

ਉਪਰੋਕਤ ਵਿਸ਼ੇ ਸਬੰਧੀ ਇਸ ਵਿਭਾਗ ਦੇ ਮੀਮੇ ਨੰ. ਤ.ਸ.1/ਐਸ.ਸੀ.ਏ-105/2020-21/194 ਮਿਤੀ 19-01-2021 ਦੀ ਲਗਾਤਾਰਤਾ ਵਿੱਚ।

2. ਹਵਾਲਾ ਅਧੀਨ ਪੱਤਰ ਰਾਹੀਂ ਜਾਰੀ ਕੀਤੀਆਂ ਹਦਾਇਤਾਂ ਦੀ ਸ਼ਰਤ ਨੰ: 5 ਨੂੰ ਰੱਦ ਕੀਤਾ ਜਾਂਦਾ ਹੈ। ਬਾਕੀ ਸ਼ਰਤਾਂ ਪਹਿਲਾਂ ਦੀ ਤਰ੍ਹਾਂ ਲਾਗੂ ਰਹਿਣਗੀਆਂ।

ਡਾਇਰੈਕਟਰ-ਕਮ-ਸੰਯੁਕਤ ਸਕੱਤਰ

ਅਨੁਲੱਗ -ਜ

ਫਾਇਲ ਨੰ: ਡੀ.ਐਸ.ਸੀ.ਪੀ. -ਐਸ.ਸੀ.ਏ.ਐਮ.ਆਈ.ਐਸ.ਸੀ/1/2021-ਐਸ.ਸੀ.ਏ.ਐਸ.ਸੀ.ਐਸ.ਪੀ.- ਐਸ.ਜੇ ਈ.ਏ.ਐਮ-
ਪਾਰਟ (1)/207651/2021

ਪੰਜਾਬ ਸਰਕਾਰ
ਸਮਾਜਿਕ ਨਿਆਂ, ਅਧਿਕਾਰਤਾ ਅਤੇ ਘੱਟ ਗਿਣਤੀ ਵਿਭਾਗ
(ਡਾਇਰੈਕਟੋਰੇਟ ਆਫ ਸ਼ਡਿਊਲਡ ਕਾਸਟਸ ਸਬ ਪਲਾਨ)

ਵਿੱਤ ਮੰਤਰਾਲਾ, ਭਾਰਤ ਸਰਕਾਰ ਦੇ ਆਦੇਸ਼ਾਂ ਨੰ: ਐਫ/1/13/ਪੀ.ਐਫ.ਐਮ.ਐਸ./ਐਫ.ਸੀ.ਡੀ-2000 ਮਿਤੀ 23-03-2021 ਦੇ ਸਨਮੁੱਖ ਸਮਾਜਿਕ ਨਿਆਂ ਅਤੇ ਅਧਿਕਾਰਤਾ ਮੰਤਰਾਲਾ, ਭਾਰਤ ਸਰਕਾਰ ਦੇ ਹੁਕਮਾਂ ਪੱਤਰ ਨੰ: ਏ.ਜੀ.ਵਾਈ-19014/3/2021-ਪੀ.ਐਮ.ਏ.ਜੀ.ਵਾਈ ਮਿਤੀ 7-05-2021 ਦੇ ਸਨਮੁੱਖ ਡਾਇਰੈਕਟੋਰੇਟ ਸ਼ਡਿਊਲਡ ਕਾਸਟਸ ਸਬ ਪਲਾਨ ਨੂੰ ਕੇਂਦਰੀ ਪ੍ਰਯੋਜਿਤ ਸਕੀਮ “ਪ੍ਰਧਾਨ ਮੰਤਰੀ ਅਨੁਸੂਚਿਤ ਜਾਤੀ ਆਭਿਊਦੇ ਯੋਜਨਾ ਅਧੀਨ ਸ਼ਡਿਊਲਡ ਕਾਸਟਸ ਸਬ ਪਲਾਨ ਲਈ ਵਿਸ਼ੇਸ਼ ਕੇਂਦਰੀ ਸਹਾਇਤਾ ਲਈ ਸਿੰਗਲ ਨੋਡਲ ਏਜੰਸੀ ਘੋਸ਼ਿਤ ਕੀਤਾ ਜਾਂਦਾ ਹੈ।

ਮਿਤੀ: ਚੰਡੀਗੜ੍ਹ, ਜੁਲਾਈ 6, 2021

ਰਾਜੀ.ਪੀ. ਸ਼੍ਰੀਵਾਸਤਵਾ, ਆਈ.ਏ.ਐਸ
ਪ੍ਰਮੁੱਖ ਸਕੱਤਰ, ਸਮਾਜਿਕ ਨਿਆਂ ਅਧਿਕਾਰਤਾ
ਅਤੇ ਘੱਟ ਗਿਣਤੀ ਵਿਭਾਗ

ਮਿਤੀ : 6 ਜੁਲਾਈ 2021

ਉਪਰੋਕਤ ਦਾ ਇਕ ਉਤਾਰਾ ਸੂਚਨਾ ਅਤੇ ਕਾਰਵਾਈ ਹਿੱਤ ਹੇਠ ਲਿਖੇ ਅਨੁਸਾਰ ਭੇਜਿਆ ਜਾਂਦਾ ਹੈ।

1. ਪ੍ਰਮੁੱਖ ਸਕੱਤਰ, ਵਿੱਤ ਵਿਭਾਗ
2. ਡਾਇਰੈਕਟਰ (ਐਸ.ਸੀ.ਐਸ.ਪੀ.)-ਕਮ-ਸੰਯੁਕਤ ਸਕੱਤਰ
3. ਅਧੀਨ ਸਕੱਤਰ, ਸਮਾਜਿਕ ਨਿਆਂ ਅਤੇ ਅਧਿਕਾਰਤਾ ਮੰਤਰਾਲਾ, ਭਾਰਤ ਸਰਕਾਰ

ਡਾਇਰੈਕਟਰ/ਸੰਯੁਕਤ ਸਕੱਤਰ

ਫਾਇਲ ਨੰ: ਡੀ.ਐਸ.ਸੀ.ਪੀ. -ਐਸ.ਸੀ.ਏ.ਐਮ.ਆਈ.ਐਸ.ਸੀ/1/2021-ਐਸ.ਸੀ.ਏ.ਐਸ.ਸੀ.ਐਸ.ਪੀ.- ਐਸ.ਜੇ.ਈ.ਏ.ਐਮ-
ਪਾਰਟ (1)/2355154/2021

ਪੰਜਾਬ ਸਰਕਾਰ
ਸਮਜਿਕ ਨਿਆਂ, ਅਧਿਕਾਰਤਾ ਅਤੇ ਘੱਟ ਗਿਣਤੀ ਵਿਭਾਗ
(ਡਾਇਰੈਕਟੋਰੇਟ ਆਫ ਸ਼ੈਡਿਊਲਡ ਕਾਸਟਸ ਸਬ ਪਲਾਨ)

ਸ਼ੈਕਸਨ

ਪੰਜਾਬ ਰਾਜ ਦੇ ਰਾਜਪਾਲ ਪ੍ਰਸੰਨਤਾਪੂਰਵਕ ਵਿੱਤ ਮੰਤਰਾਲਾ, ਭਾਰਤ ਸਰਕਾਰ ਵੱਲੋਂ ਪੱਤਰ ਨੰ: ਐਫ.ਨੰ: 1(13) ਪੀ.ਐਫ.ਐਸ.ਐਸ/ਐਫ.ਸੀ.ਡੀ/2020 ਮਿਤੀ 23-03-2021 ਰਾਹੀਂ ਕੇਂਦਰੀ ਪ੍ਰਯੋਜਿਤ ਸਕੀਮਾਂ ਲਈ ਫੰਡ ਜਾਰੀ ਕਰਨ ਦੇ ਸੋਧੇ ਜਾ ਰਹੇ ਪ੍ਰੋਸੀਜਰ ਤਹਿਤ ਕੇਂਦਰੀ ਪ੍ਰਯੋਜਿਤ ਸਕੀਮ “ਪ੍ਰਧਾਨ ਮੰਤਰੀ ਅਨੁਸੂਚਿਤ ਜਾਤੀ ਆਭਿਊਦੇ ਯੋਜਨਾ ਅਧੀਨ ਅਨੁਸੂਚਿਤ ਜਾਤੀ ਸਬ ਪਲਾਨ ਲਈ ਵਿਸ਼ੇਸ਼ ਕੇਂਦਰੀ ਸਹਾਇਤਾ ਲਈ ਘੋਸ਼ਿਤ ਸਿੰਗਲ ਨੋਡਲ ਏਜੰਸੀ ਅਤੇ ਲਾਗੂਕਰਤਾ ਏਜੰਸੀਆਂ ਦੇ ਬੈਂਕ ਅਕਾਊਂਟ ਖੋਲਣ ਦੀ ਪ੍ਰਵਾਨਗੀ ਦਿੰਦੇ ਹਨ। ਇਹ ਪ੍ਰਵਾਨਗੀ ਹੇਠ ਲਿਖਿਆਂ ਸ਼ਰਤਾਂ ਤਹਿਤ ਹੋਵੇਗੀ:-

- ੳ) ਡਾਇਰੈਕਟੋਰੇਟ ਭਾਰਤ ਸਰਕਾਰ ਦੀਆਂ ਸ਼ਰਤਾਂ ਪੱਤਰ ਨੰ: ਐਫ 1(13) ਪੀ.ਐਫ.ਐਸ.ਐਸ/ਐਫ.ਸੀ.ਡੀ/2020 ਮਿਤੀ 23-03-2021 ਤਹਿਤ , ਡਾਇਰੈਕਟੋਰੇਟ ਆਫ ਇੰਸਟੀਟਿਊਸ਼ਨਲ ਫਾਈਨਾਂਸ ਐਂਡ ਬੈਂਕਿੰਗ, ਪੰਜਾਬ ਸਰਕਾਰ ਵੱਲੋਂ ਪੱਤਰ ਮਿਤੀ 21.7.2020 ਅਨੁਸਾਰ ਇਮਪੈਨਲਡ ਬੈਂਕਾਂ ਵਿਚ ਹਰੇਕ ਲਾਗੂਕਰਤਾ ਏਜੰਸੀ ਲਈ ਇੱਕ ਬੈਂਕ ਅਕਾਊਂਟ ਖੋਲੇਗਾ।
- ਅ) ਸਕੀਮਾਂ ਲਈ ਪਹਿਲਾਂ ਬੈਂਕ ਅਕਾਊਂਟ ਰਾਸ਼ੀ ਨੂੰ ਸਿੰਗਲ ਨੋਡਲ ਏਜੰਸੀ ਦੇ ਖਾਤੇ ਜਮਾਂ ਰਕਮ ਉਪਰੰਤ ਤੁਰੰਤ ਬੰਦ ਕਰਵਾਏ ਜਾਣਗੇ।
- ੲ) ਉਕਤ ਉਦੇਸ਼ ਲਈ ਖੋਲੇ ਸਾਰੇ ਬੈਂਕ ਅਕਾਊਂਟ ਪੀ.ਐਫ.ਐਸ.ਐਸ. ਕੰਪਲਾਈਂਟ ਅਤੇ ਪੈਰੇਂਟ ਚਾਈਲਡ ਅਕਾਊਂਟ ਹੋਣਗੇ, ਜਿਥੇ ਮੁੱਖ ਅਕਾਊਂਟ ਪੈਰੇਂਟ ਅਕਾਊਂਟ ਹੋਵੇਗਾ ਅਤੇ ਬਾਕੀ ਸਾਰੇ ਅਕਾਊਂਟ ਨਿੱਲ ਬੈਲੈਂਸਾਂ ਖਾਤੇ ਹੋਣਗੇ। ਸਿੰਗਲ ਨੋਡਲ ਵੱਲ ਹਰੇਕ ਚਾਈਲਡ ਅਕਾਊਂਟ ਲਈ ਕਰੈਡਿਟ ਲਿਮਟ ਪਰਿਭਾਸ਼ਤ ਕੀਤੀ ਜਾਵੇਗੀ।
- ਸ) ਵਿਭਾਗ ਵੱਲੋਂ ਬੈਂਕ ਅਕਾਊਂਟਸ ਦੀ ਕਰੈਡਿਟ/ਡੈਬਿਟ ਬਾਰੇ ਸੰਖੇਪ ਜਾਣਕਾਰੀ ਤਿਮਾਹੀ-ਵਾਰ ਵਿੱਤ ਵਿਭਾਗ ਦੀ ਸਬੰਧਤ ਖਰਚਾ ਸ਼ਾਖਾ ਨੂੰ ਭੇਜੀ ਜਾਵੇਗੀ।
- ਹ) ਕਿਸੇ ਵੀ ਬੈਂਕ ਖਾਤੇ ਤੋਂ ਨਕਦੀ ਟਰਾਂਸਫਰ ਨਹੀਂ ਕੀਤਾ ਜਾਵੇਗਾ।

- ਕ) ਭਾਰਤ ਸਰਕਾਰ ਤੋਂ ਪ੍ਰਾਪਤ ਫੰਡਾਂ ਅਤੇ ਉਸ ਤੋਂ ਮਿਲਣ ਵਾਲੇ ਵਿਆਜ ਨੂੰ ਭਾਰਤ ਸਰਕਾਰ ਦੀਆਂ ਅਗਵਾਈ ਲੀਹਾਂ ਅਨੁਸਾਰ ਡੀਲ ਕੀਤਾ ਜਾਵੇਗਾ।
- ਖ) ਭਾਰਤ ਸਰਕਾਰ ਵੱਲੋਂ ਸਮੇਂ ਸਮੇਂ ਤੇ ਜਾਰੀ ਸਬੰਧਤ ਅਗਵਾਈ ਲੀਹਾਂ ਦੀ ਇੰਨ-ਬਿੰਨ ਪਾਲਣਾ ਕੀਤੀ ਜਾਵੇਗੀ।
- ਗ) ਅਗਵਾਈ ਲੀਹਾਂ ਦੀ ਪਾਲਣਾ ਨਾ ਕਰਨ ਦੀ ਸੂਰਤ ਵਿਚ ਸਬੰਧਤ ਅਧਿਕਾਰੀ/ਅਧਿਕਾਰੀਆਂ ਉੱਪਰ ਅਨੁਸ਼ਾਸ਼ਨੀ ਕਾਰਵਾਈ ਕੀਤੀ ਜਾਵੇਗੀ।
- ਘ) ਮੀਮੋ ਨੰ: ਐਫ.ਡੀ/ਆਈ.ਐਫ/2021/E-28856/1/545-561 ਮਿਤੀ 5-8-2021 ਰਾਹੀਂ ਡਾਇਰੈਕਟੋਰੇਟ ਆਫ ਇੰਸਟੀਟਿਊਸ਼ਨਲ ਫਾਈਨਾਂਸ ਐਂਡ ਬੈਂਕਿੰਗ ਵਲੋਂ ਪੋਰਟਲ eDMS ਲਾਂਚ ਕੀਤਾ ਹੈ। ਸਾਰੇ ਬੈਂਕ ਅਕਾਊਂਟ, ਜੋ ਸਿੰਗਲ ਨੋਡਲ ਏਜੰਸੀ ਅਤੇ ਲਾਗੂਕਰਤਾ ਏਜੰਸੀਆਂ ਵੱਲੋਂ ਕੇਂਦਰੀ ਪ੍ਰਯੋਜਿਤ ਸਕੀਮ ਲਈ ਖੋਲ੍ਹੇ ਗਏ ਹਨ, ਦੀ ਜਾਣਕਾਰੀ ਡਾਇਰੈਕਟੋਰੇਟ ਆਫ ਇੰਸਟੀਟਿਊਸ਼ਨਲ ਫਾਈਨਾਂਸ ਐਂਡ ਬੈਂਕਿੰਗ ਨਾਲ ਤਾਲਮੇਲ ਕਰਕੇ eDMS ਪੋਰਟਲ ਤੇ ਅਪਲੋਡ ਕਰਨਾ ਹੋਵੇਗੀ।
- ਚ) eDMS ਪੋਰਟਲ ਚਾਲੂ ਹੋਣ ਉਪਰੰਤ ਬੈਂਕ ਅਕਾਊਂਟ ਲਈ ਬੇਨਤੀਆਂ ਦੀ ਪ੍ਰਵਾਨਗੀ , ਸਮੇਤ ਕੇਂਦਰੀ ਪ੍ਰਯੋਜਿਤ ਸਕੀਮ ਦੇ ਨੋਡਲ ਅਕਾਊਂਟ , ਪੋਰਟਲ ਰਾਹੀਂ ਭੇਜੀ ਜਾਵੇਗੀ।

3. ਡਾਇਰੈਕਟੋਰੇਟ ਸ਼ੁਡਿਊਲਡ ਕਾਸਟਸ ਸਬ ਪਲਾਨ ਨੂੰ ਕੇਂਦਰੀ ਪ੍ਰਯੋਜਿਤ ਸਕੀਮ “ਪ੍ਰਧਾਨ ਮੰਤਰੀ ਅਨੁਸੂਚਿਤ ਜਾਤੀ ਆਭਿਊਦੇ ਯੋਜਨਾ ਅਧੀਨ ਸ਼ੁਡਿਊਲਡ ਕਾਸਟਸ ਸਬ ਪਲਾਨ ਲਈ ਵਿਸ਼ੇਸ਼ ਕੇਂਦਰੀ ਸਹਾਇਤਾ ਲਈ ਪੱਤਰ ਨੰ: ਡੀ.ਐਸ.ਸੀ.ਪੀ. -ਐਸ.ਸੀ.ਏ. ਐਮ.ਆਈ.ਐਸ.ਸੀ/1/2021-ਐਸ.ਸੀ.ਏ. ਐਸ.ਸੀ.ਐਸ.ਪੀ. -ਐਸ.ਸੀ.ਏ.ਐਸ-ਪਾਰਟ (1)/207651/2021 ਮਿਤੀ 06-07-2021 ਰਾਹੀਂ ਸਿੰਗਲ ਨੋਡਲ ਏਜੰਸੀ ਘੋਸ਼ਿਤ ਕੀਤਾ ਗਿਆ ਹੈ ਅਤੇ ਇਸ ਸਬੰਧੀ ਸੂਚਨਾ ਦਾ ਇਕ ਉਤਾਰਾ ਸਮਾਜਿਕ ਨਿਆਂ ਅਤੇ ਅਧਿਕਾਰਤਾ ਮੰਤਰਾਲਾ ਭਾਰਤ ਸਰਕਾਰ ਅਤੇ ਵਿੱਤ ਵਿਭਾਗ ਨੂੰ ਭੇਜਿਆ ਗਿਆ।

4. ਪ੍ਰਧਾਨ ਮੰਤਰੀ ਅਨੁਸੂਚਿਤ ਜਾਤੀ ਆਭਿਊਦੇ ਯੋਜਨਾ ਅਧੀਨ ਸ਼ੁਡਿਊਲਡ ਕਾਸਟਸ ਸਬ ਪਲਾਨ ਲਈ ਵਿਸ਼ੇਸ਼ ਕੇਂਦਰੀ ਸਹਾਇਤਾ ਲਈ ਸਕੀਮਵਾਰ ਲਾਗੂਕਰਤਾ ਏਜੰਸੀਆਂ ਹੇਠ ਲਿਖੇ ਅਨੁਸਾਰ ਹਨ:-

ਲੜੀ ਨੰ:	ਸ਼ੁਡਿਊਲਡ ਕਾਸਟਸ ਸਬ ਪਲਾਨ ਲਈ ਵਿਸ਼ੇਸ਼ ਕੇਂਦਰੀ ਸਹਾਇਤਾ ਤਹਿਤ ਸਕੀਮ ਦਾ ਨਾਮ	ਲਾਗੂਕਰਤਾ ਏਜੰਸੀ
1.	ਐਸ.ਸੀ.ਏ (ਐਸਸੀ)-1-ਗਰੀਬੀ ਰੇਖਾ ਤੋਂ ਹੇਠਾਂ ਰਹਿ ਰਹੇ ਅਨੁਸੂਚਿਤ ਜਾਤੀ ਦੇ ਉਮੀਦਵਾਰਾਂ ਨੂੰ ਸਿਖਲਾਈ ਦੇਣ ਲਈ ਟਾਈਪਿੰਗ ਅਤੇ ਸਟੈਨੋਗ੍ਰਾਫੀ ਸੰਸਥਾ ਦੀ ਸਥਾਪਨਾ।	ਡਾਇਰੈਕਟਰ, ਸਮਾਜਿਕ ਨਿਆਂ, ਅਧਿਕਾਰਤਾ ਅਤੇ ਘੱਟ ਗਿਣਤੀ ਵਿਭਾਗ, ਪੰਜਾਬ

ਲੜੀ ਨੰ:	ਸ਼ਡਿਊਲਡ ਕਾਸਟਸ ਸਬ ਪਲਾਨ ਲਈ ਵਿਸ਼ੇਸ਼ ਕੇਂਦਰੀ ਸਹਾਇਤਾ ਤਹਿਤ ਸਕੀਮ ਦਾ ਨਾਮ	ਲਾਗੂਕਰਤਾ ਏਜੰਸੀ
2.	ਐਸ.ਸੀ.ਏ (ਐਸਸੀ)-3-ਭਲਾਈ ਵਿਭਾਗ ਦੇ 24 ਸਿਖਲਾਈ-ਕਮ-ਉਤਪਾਦਨ ਕੇਂਦਰਾਂ ਨੂੰ ਕੱਚਾ ਮਾਲ ਅਤੇ ਸਾਜੋ-ਸਮਾਨ ਮੁਹੱਈਆ ਕਰਵਾਉਣਾ।	
3.	ਐਸ.ਸੀ.ਏ (ਐਸਸੀ)-4-108 ਕਮਿਊਨਿਟੀ ਕੇਂਦਰਾਂ ਨੂੰ ਸਾਜੋ-ਸਮਾਨ ਅਤੇ ਕੱਚਾ ਮਾਲ ਮੁਹੱਈਆ ਕਰਵਾ ਕੇ ਮਜ਼ਬੂਤ ਕਰਨਾ।	
4.	ਐਸ.ਸੀ.ਏ (ਐਸਸੀ)-10-50% ਜਾਂ ਇਸ ਤੋਂ ਵੱਧ ਅਨੁਸੂਚਿਤ ਜਾਤੀ ਵਸੋਂ ਵਾਲੇ ਪਿੰਡਾਂ ਵਿੱਚ ਬੁਨਿਆਦੀ ਢਾਂਚਾ ਸਹੂਲਤਾਂ ਦੀ ਸਥਾਪਨਾ।	
5.	ਐਸ.ਸੀ.ਏ (ਐਸਸੀ)-11-ਗਰੀਬੀ ਰੋਖਾ ਤੋਂ ਹੇਠਾਂ ਰਹਿ ਰਹੇ ਅਨੁਸੂਚਿਤ ਜਾਤੀ ਦੇ ਪਰਿਵਾਰਾਂ ਦੇ ਹੁਨਰ ਵਿਕਾਸ ਅਤੇ ਸਵੈ-ਰੁਜ਼ਗਾਰ ਉੱਦਮ ਲਈ ਜ਼ਿਲਾ ਸਮਾਜਿਕ ਨਿਆਂ ਅਤੇ ਅਧਿਕਾਰਤਾ ਅਧਿਕਾਰੀਆਂ ਰਾਹੀਂ ਸਕੀਮ ਦਾ ਲਾਗੂਕਰਨ।	
6.	ਐਸ.ਸੀ.ਏ (ਐਸਸੀ)-12-ਪੰਜਾਬ ਅਨੁਸੂਚਿਤ ਜਾਤੀਆਂ ਤੋਂ ਵਿਕਾਸ ਅਤੇ ਵਿੱਤ ਨਿਗਮ ਨੂੰ ਬੈਕ ਟਾਈਅੱਪ ਕਰਨਾ ਸਕੀਮ ਅਧੀਨ ਪੂੰਜੀ ਉਪਦਾਨ ਮੁਹੱਈਆ ਕਰਵਾਉਣਾ	ਕਾਰਜਕਾਰੀ ਡਾਇਰੈਕਟਰ, ਪੰਜਾਬ ਅਨੁਸੂਚਿਤ ਜਾਤੀਆਂ ਤੋਂ ਵਿਕਾਸ ਅਤੇ ਵਿੱਤ ਨਿਗਮ
7.	ਐਸ.ਸੀ.ਏ (ਐਸਸੀ)-18- ਪੰਜਾਬ ਅਨੁਸੂਚਿਤ ਜਾਤੀਆਂ ਤੋਂ ਵਿਕਾਸ ਅਤੇ ਵਿੱਤ ਨਿਗਮ ਦੀਆਂ ਕਰਜ਼ਾ ਸਕੀਮਾਂ ਲਈ ਸਬਸਿਡੀ	
8.	ਐਸ.ਸੀ.ਏ (ਐਸਸੀਐਸਪੀ)-1-ਸ਼ਡਿਊਲਡ ਕਾਸਟਸ ਸਬ ਪਲਾਨ (ਐਸ ਸੀ ਐਸ ਪੀ) ਦੀ ਬਣਤਰ, ਸਮੀਖਿਆ ਅਤੇ ਨਿਰੀਖਣ (i) ਡਾਇਰੈਕਟੋਰੇਟ ਆਫ ਐਸ.ਸੀ.ਐਸ.ਪੀ. ਦਾ ਕੰਪਿਊਟਰੀਕਰਨ (ii) ਡਾਟਾ ਬੇਸ ਨੂੰ ਮਜ਼ਬੂਤ ਕਰਨਾ-ਸਟੱਡੀ ਟੂਰ ਅਤੇ ਸਿਖਲਾਈ ਆਦਿ	ਡਾਇਰੈਕਟਰ ਅਨੁਸੂਚਿਤ ਜਾਤੀਆਂ ਸਬ ਪਲਾਨ
9.	98-ਰਾਜ ਦਾ ਕੰਪਿਊਟਰੀਕਰਨ	
10.	ਐਸ.ਸੀ.ਏ (ਐਸਸੀਐਸਪੀ)-4-ਡਾਇਰੈਕਟੋਰੇਟ ਆਫ ਐਸ.ਸੀ.ਐਸ.ਪੀ ਵਿੱਚ ਸਰਵੇਖਣ, ਸਟੱਡੀ ਅਤੇ ਮੁਲਾਂਕਣ ਲਈ ਮੋਨੀਟਰਿੰਗ ਸੈਲ ਦੀ ਸਥਾਪਨਾ	
11.	ਐਸ.ਸੀ.ਏ (ਐਸਸੀਐਸਪੀ)-2-ਵਿਸ਼ੇਸ਼ ਕੇਂਦਰੀ ਸਹਾਇਤਾ ਦੀ ਰਾਸ਼ੀ ਜਿਲ੍ਹਾ ਅਥਾਰਟੀ ਨੂੰ ਮੁਹੱਈਆ ਕਰਵਾਉਣਾ (ਮਦਰ ਸਕੀਮ)-1 ਡਿਪਟੀ ਕਮਿਸ਼ਨਰ	ਰਾਜ ਦੇ ਸਮੂਹ ਡਿਪਟੀ ਕਮਿਸ਼ਨਰ

ਲੜੀ ਨੰ:	ਸ਼ੁਡਿਊਲਡ ਕਾਸਟਸ ਸਬ ਪਲਾਨ ਲਈ ਵਿਸ਼ੇਸ਼ ਕੇਂਦਰੀ ਸਹਾਇਤਾ ਤਹਿਤ ਸਕੀਮ ਦਾ ਨਾਮ	ਲਾਗੂਕਰਤਾ ਏਜੰਸੀ
12.	ਐਸ.ਸੀ.ਏ (ਏਐਚ)-1-ਮੱਝਾਂ ਦੀਆਂ ਕੱਟੀਆਂ ਪਾਲਣ ਲਈ ਸਕੀਮ	ਡਾਇਰੈਕਟਰ ਪਸੂ-ਪਾਲਣ ਵਿਭਾਗ
13.	ਐਸ.ਸੀ.ਏ (ਏਐਚ)-2-ਬੱਕਰੀਆਂ/ਭੇਡਾਂ ਪਾਲਣ ਦੀਆਂ ਇਕਾਈਆਂ ਸਥਾਪਤ ਕਰਨਾ	
14.	ਐਸ.ਸੀ.ਏ (ਏਐਚ)-6-ਅਨੁਸੂਚਿਤ ਜਾਤੀਆਂ ਦੇ ਬੇਜਮੀਨੇ ਅਤੇ ਸੀਮਾਂਤ ਪਰਿਵਾਰਾਂ ਨੂੰ ਟੋਕਾ ਮਸ਼ੀਨਾਂ ਮੁਹੱਈਆ ਕਰਵਾਉਣਾ।	
15.	ਐਸ.ਸੀ.ਏ- (ਇੰਨਫੋ)-2 ਕੰਪਿਊਟਰ ਐਪਲੀਕੇਸ਼ਨ, ਅਕਾਊਂਟਿੰਗ ਅਤੇ ਪਬਲਿਸਿੰਗ ਵਿਚ ਅਡਵਾਂਸ ਡਿਪਲੋਮਾ	
16.	ਐਸ.ਸੀ.ਏ- (ਇੰਨਫੋ)-6-ਕੰਪਿਊਟਰ ਕੰਨਸੈਪਟਸ ਤੇ ਕੋਰਸ (ਲੈਵਲ 3)	
17.	ਐਸ.ਸੀ.ਏ- (ਪੇਡਾ)-1 ਅਨੁਸੂਚਿਤ ਜਾਤੀਆਂ ਦੀ 50 ਪ੍ਰਤੀਸ਼ਤ ਆਬਾਦੀ ਵਾਲੇ ਪਿੰਡਾਂ ਵਿੱਚ ਐਲ.ਈ.ਡੀ. ਅਧਾਰਿਤ ਸੋਲਰ ਸਟਰੀਟ ਲਾਈਟਾਂ ਲਗਾਉਣਾ	ਮੁੱਖ ਕਾਰਜਕਾਰੀ ਅਧਿਕਾਰੀ, ਪੰਜਾਬ ਉਰਜਾ ਵਿਕਾਸ ਏਜੰਸੀ
18.	ਐਸ.ਸੀ.ਏ- (ਪੇਡਾ)-2-ਅਨੁਸੂਚਿਤ ਜਾਤੀ ਦੇ ਛੋਟੇ ਅਤੇ ਸੀਮਾਂਤ ਕਿਸਾਨਾਂ ਨੂੰ ਸੋਲਰ ਪੰਪ ਪ੍ਰਦਾਨ ਕਰਨਾ	
19.	ਐਸ.ਸੀ.ਏ- (ਆਰ.ਡੀ)-1 ਰਾਸ਼ਟਰੀ ਪੌਂਡੂ ਉਪਜੀਵਕਾ ਮਿਸ਼ਨ ਅਧੀਨ ਆਉਂਦੇ ਸੈਲਫ ਹੈਲਪ ਗਰੁੱਪ (ਐਸ.ਐਚ.ਜੀ)/ ਲਾਭਪਾਤਰੀਆਂ ਲਈ ਸਹਾਇਤਾ	ਸੰਯੁਕਤ ਵਿਕਾਸ ਕਮਿਸ਼ਨਰ, ਆਈ.ਆਰ.ਡੀ.ਪੀ.

5. ਉਪਰੋਕਤ ਵਿੱਤ ਵਿਭਾਗ ਵੱਲੋਂ ਪੱਤਰ ਨੰ: ਐਫ.ਡੀ.-ਐਫ.ਬੀ-2013/100/2021-4ਐਫ.ਬੀ.2 /230012 ਮਿਤੀ 16-08-2021 ਰਾਹੀਂ ਜਾਰੀ ਸਹਿਮਤੀ ਅਤੇ ਸਮੂਹ ਵਿਭਾਗਾਂ ਨੂੰ ਪੱਤਰ ਨੰ: ਐਫ.ਡੀ.-ਐਫ.ਬੀ-2013/100/2021-4ਐਫ.ਬੀ.2 /233083 ਮਿਤੀ 19-08-2021 ਰਾਹੀਂ ਜਾਰੀ ਪ੍ਰਵਾਨਗੀ ਉਪਰੰਤ ਜਾਰੀ ਕੀਤਾ ਜਾ ਰਿਹਾ ਹੈ।

ਮਿਤੀ: ਚੰਡੀਗੜ੍ਹ, 24 ਅਗਸਤ, 2021

ਰਾਜੀ.ਪੀ. ਸ਼ੀਵਾਸਤਵਾ, ਆਈ.ਏ.ਐਸ
ਪ੍ਰਮੁੱਖ ਸਕੱਤਰ, ਸਮਾਜਿਕ ਨਿਆਂ ਅਧਿਕਾਰਤਾ
ਅਤੇ ਘੱਟ ਗਿਣਤੀ ਵਿਭਾਗ

ਮਿਤੀ : 24 ਅਗਸਤ 2021

ਉਪਰੋਕਤ ਦਾ ਇਕ ਉਤਾਰਾ ਸੂਚਨਾ ਅਤੇ ਕਾਰਵਾਈ ਹਿੱਤ ਹੇਠ ਲਿਖਿਆ ਨੂੰ ਭੋਜਿਆ ਜਾਂਦਾ ਹੈ:-

1. ਸਕੱਤਰ, ਸਮਾਜਿਕ ਨਿਆਂ ਅਤੇ ਅਧਿਕਾਰਤਾ ਮੰਤਰਾਲਾ, ਭਾਰਤ ਸਰਕਾਰ
2. ਪ੍ਰਮੁੱਖ ਸਕੱਤਰ, ਵਿੱਤ ਵਿਭਾਗ, ਪੰਜਾਬ, ਚੰਡੀਗੜ੍ਹ।
3. ਅਕਾਊਂਟੈਂਟ ਜਨਰਲ (ਆਡਿਟ), ਪੰਜਾਬ, ਚੰਡੀਗੜ੍ਹ।
4. ਅਕਾਊਂਟੈਂਟ ਜਨਰਲ (ਵਿੱਤ ਅਤੇ ਖਰਚਾ), ਪੰਜਾਬ, ਚੰਡੀਗੜ੍ਹ।

ਡਾਇਰੈਕਟਰ/ਸੰਯੁਕਤ ਸਕੱਤਰ

ਮਿਤੀ : 24 ਅਗਸਤ 2021

ਉਪਰੋਕਤ ਦਾ ਇਕ ਉਤਾਰਾ ਸੂਚਨਾ ਅਤੇ ਕਾਰਵਾਈ ਹਿੱਤ ਹੇਠ ਲਿਖਿਆ ਨੂੰ ਭੋਜਿਆ ਜਾਂਦਾ ਹੈ:-

1. ਵਧੀਕ ਮੁੱਖ ਸਕੱਤਰ, ਪਸ਼ੂ ਪਾਲਣ, ਮੱਛੀ ਪਾਲਣ ਅਤੇ ਡੇਅਰੀ ਵਿਕਾਸ ਵਿਭਾਗ, ਪੰਜਾਬ ਸਰਕਾਰ
2. ਵਧੀਕ ਮੁੱਖ ਸਕੱਤਰ, ਉਰਜਾ ਦੇ ਨਵੇਂ ਅਤੇ ਨਵਿਆਉਣਯੋਗ ਸਰੋਤ, ਪੰਜਾਬ ਸਰਕਾਰ
3. ਵਧੀਕ ਮੁੱਖ ਸਕੱਤਰ, ਪੇਂਡੂ ਵਿਕਾਸ ਅਤੇ ਪੰਚਾਇਤਾਂ ਵਿਭਾਗ, ਪੰਜਾਬ ਸਰਕਾਰ
4. ਪ੍ਰਮੁੱਖ ਸਕੱਤਰ, ਸਮਾਜਿਕ ਨਿਆਂ ਅਤੇ ਅਧਿਕਾਰਤਾ ਅਤੇ ਘੱਟ ਗਿਣਤੀ ਵਿਭਾਗ, ਪੰਜਾਬ ਸਰਕਾਰ
5. ਸਕੱਤਰ, ਉਦਯੋਗ ਅਤੇ ਵਣਜ ਵਿਭਾਗ, ਪੰਜਾਬ ਸਰਕਾਰ

ਡਾਇਰੈਕਟਰ/ਸੰਯੁਕਤ ਸਕੱਤਰ

ਮਿਤੀ : 24 ਅਗਸਤ 2021

ਉਪਰੋਕਤ ਦਾ ਇਕ ਉਤਾਰਾ ਸਮੂਹ ਲਾਗੂਕਰਤਾ ਏਜੰਸੀਆਂ, ਜਿਵੇਂ ਕਿ ਪੈਰਾ-4 ਦੇ ਕਾਲਮ -3 ਵਿਚ ਦਰਜ ਹੈ, ਨੂੰ ਸੂਚਨਾ ਅਤੇ ਕਾਰਵਾਈ ਹਿੱਤ ਭੋਜਿਆ ਜਾਂਦਾ ਹੈ ਅਤੇ ਲਿਖਿਆ ਜਾਂਦਾ ਹੈ ਕਿ ਬੈਂਕ ਖਾਤੇ ਖੁਲਵਾ ਕੇ ਸੂਚਨਾ ਇਕ ਹਫਤੇ ਦੇ ਅੰਦਰ ਅੰਦਰ ਇਸ ਵਿਭਾਗ ਨੂੰ ਭੇਜੀ ਜਾਵੇ। ਇਸ ਨੂੰ ਅਤਿ ਜਰੂਰੀ ਸਮਝਿਆ ਜਾਵੇ।

ਡਾਇਰੈਕਟਰ/ਸੰਯੁਕਤ ਸਕੱਤਰ

ਮਿਤੀ : 24 ਅਗਸਤ 2021

ਉਪਰੋਕਤ ਦਾ ਇਕ ਉਤਾਰਾ ਸੂਚਨਾ ਅਤੇ ਕਾਰਵਾਈ ਹਿੱਤ ਹੇਠ ਲਿਖਿਆ ਨੂੰ ਭੋਜਿਆ ਜਾਂਦਾ ਹੈ:-

1. ਖੋਜ ਅਫਸਰ (ਐਸ.ਸੀ.ਏ.), ਡਾਇਰੈਕਟੋਰੇਟ ਸ਼ਡਿਊਲਡ ਕਾਸਟਸ ਸਬ ਪਲਾਨ
2. ਖੋਜ ਅਫਸਰ (ਡੀ.ਡੀ.ਓ.), ਡਾਇਰੈਕਟੋਰੇਟ ਸ਼ਡਿਊਲਡ ਕਾਸਟਸ ਸਬ ਪਲਾਨ

ਡਾਇਰੈਕਟਰ/ਸੰਯੁਕਤ ਸਕੱਤਰ

